श्रीराम शिक्षण संस्था, धामणगाव रेल्वे, द्वारा संचालित

कला व विज्ञान महाविद्यालय,कुऱ्हा

NAAC Accredites - 'B' Grade

ता.तिवसा, जि.अमरावती ४४४७०९ दुरध्वनी – ०७२२५/२९५०९५

Email : principalascl@gmai.com www.ascollegekurha.org

अध्यक्ष
मा.अरुणभाऊ ज.अडसड
माजी आमदार विधान परिषद
भ्रमणध्वनी – ९४२२८५५१११

प्राचार्य
डॉ.सुनिल बा.आखरे
एम.ए.,एम.फील.,पीएच.डी
भ्रमणध्वनी – ९९७०२८५०८१

जावक क्र. दिनांक

Shriram Education Society, Dhamangaon Rly's

Arts & Science College, Kurha

Tq. Tiwasa, Dist. Amravati

Affiliated to Sant Gadge Baba Amravati University, Amravati

College Code: 160

AISHE Code: C- 43098

Website: https://ascollegekurha.org/

Email: principalasc160@gmail.com

Documents

Criterion –III: Research, Innovation & Extension
3.4.3

Number of extension and outreach programs conducted by the institution through organized forums including NSS/NCC with involvement of community during the last five years.

श्रीराम शिक्षण संस्था, धामणगाव रेल्वे, द्वारा संचालित

कला व विज्ञान महाविद्यालय,कुऱ्हा

NAAC Accredites - 'B' Grade

ता.तिवसा, जि.अमरावती ४४४७०९ दुरध्वनी - ०७२२५/२९५०९५

Email : principalascl@gmai.com www.ascollegekurha.org

अध्यक्ष
मा.अरुणभाऊ ज.अडसड
माजी आमदार विधान परिषद
भ्रमणध्वनी - ९४२२८५५१११

प्राचार्य
डॉ.सुनिल बा.आखरे
एम.ए.,एम.फील.,पीएच.डी
भ्रमणध्वनी - ९९७०२८५०८१

जावक क्र. 2/2024 दिनांक 20/1/2024

Declaration

The information, reports, true copies of the supporting documents, numerical data etc. furnished in the file is verified and found correct.

Arts & Science College 160 KURHA

Principal
Arts & Science College
Kurha

3.4.3 Number of extension and outreach programs conducted by the institution through organized forums including NSS/NCC with involvement of community during the last five years.

2018-2019	2019-2020	2020-2021	2021-2022	2022-2023
15	17	07	11	08

2018-2019				
Sr. No.	Name of the activity	Organising unit/ agency/ collaborating agency	Name of the scheme	Year of the activity
1	Felicitation of Senior Citizen & Organ Doners	Arts and Science College, Kurha	NSS Dept.	2018-19 (2018)
2	Visiting & helping fire victims at Semadoh	Arts and Science College, Kurha	NSS Dept.	2018-19 (24 April 2018)
3	Distribution of Uniforms to Students of Pragya Prabodhini Vivekanand Hostel	Arts and Science College, Kurha	NSS Dept.	2018-19 8 Jully 2018)
4	Hemoglobin checking camp for the girls students and their mother parents.	Arts and Science College, Kurha	NSS Dept.	2018-19(16 Aug.2018)
5	Felicitation of teacher on the occasion of teacher day.	Arts and Science College, Kurha	Guardian Commeetee	2018-19(5 sept.2018)

Arts & Science College ★KURHA★ 160

6	Fund collection in help of Kerala flood victims.	Arts and Science College, Kurha	NSS Dept.	2018-19(11 sept.2018)
7	one day workshop on Bharatatil mahilanchi vartaman samajik v aarthik sthiti - mahilanche sakshmikaran vikasachi wastvikata v pudhil disha	Arts and Science College, Kurha	Mahila cell	2018-19(12 oct.2018)
8	Voter Awareness and Registration Programme	Arts and Science College, Kurha	Dept.of Pol.Sci	2018-19(16 oct.2018)
9	Dipawali snehmilan sohala at Paradhi beda Kalagota	Arts and Science College, Kurha	NSS Dept.	2018-19(3 Nov.2018)
10	Canser dictation camp at Chanushta Village	Arts and Science College, Kurha	NSS Dept.	2019-20 (1Dec.2019)
11	Cloths and blanket distribution of the needy and poor people	Arts and Science College, Kurha	NSS Dept.	2018-19(20Dec.2019)
12	Vist to Nagarwadi Ashram school students along with our college student Snehmilan sohala	Arts and Science College, Kurha	NSS Dept.	2018-19(5 Jan.2019)
13	Students intraction with Padmashri Dr. Ravindra & Dr. Smita Kolhe	Arts and Science College, Kurha	NSS Dept.	2018-19(12 Feb.2019)

Arts & Science College 160 KURHA

14	One day workshop on the subject of Mahilao ke	Arts and Science College, Kurha	NSS Dept.	2018-19(21 Feb.2019)
15	Visiting & helping the fire victim at Walgaon	Arts and Science College, Kurha	NSS Dept.	2018-19(21 Feb.2019)
		2019-2020		
16	Water distribution at Kurha during hot summer	Arts and Science College, Kurha	NSS Dept.	2019-20 (21 & 22 June)
17	Visiting & helping the fire victim at Bhulori Tq. Dharani Dist. Amravati	Arts and Science College, Kurha	NSS Dept.	2019-20 25 June 2019)
18	Rakshabandhan in Police Station	Arts and Science College, Kurha	NSS Dept.	2019-20 15 Aug. 2019)
19	Organic Farming Workshop	Arts and Science College, Kurha	NSS Dept.	2019-20 19 Aug. 2019)
20	Rain water Harvesting workshop	Arts and Science College, Kurha	NSS Dept.	2019-20 (21 Aug.2019)

Arts & Science College 160 KURHA

21	Eye check camp for the villagers.	Arts and Science College, Kurha	NSS Dept.	2019-20 (28Aug.2019)
22	Dipawali snehmilansohala at Paradhi beda Kalagota	Arts and Science College, Kurha	NSS Dept.	2019-20 (23 Oct.2019)
23	Visit Tostel and Pragya Prabodhini Hostel and Distribution of Uniform to Students and Sarees to their Mothers.	Arts and Science College, Kurha	NSS Dept.	2019-20 (23 Oct.2019)
24	Dresses distribution Dr. Narendra Bhivapurkar vidyalay, amravati	Arts and Science College, Kurha	NSS Dept.	2019-20 (5 Dec.2019)
25	Disaster Management Workshop	Arts and Science College, Kurha	NSS Dept.	2019-20 (26 Dec.2019)
26	First Aid Workshop on Snekbite	Arts and Science College, Kurha	NSS Dept.	2019-20 (15 Jan.2019)
27	Matru Pitru Gaurav Sohala	Arts and Science College, Kurha	NSS Dept.	2019-20 (17. Jan2020)
28	Visit to Old Age Home On the Occasion of Makarsaankranti Period	Arts and Science College, Kurha	NSS Dept.	2019-20 (24. Jan2020)
29	Cloths and blanket distribution of the needy and poor people	Arts and Science College, Kurha	NSS Dept.	2019-20 (5. Feb.2020)

Arts & Science College 160 KURHA

30	Cancer dictation camp	Arts and Science College, Kurha	Women cell	2019-20 (11. Feb.2020)
31	Distribution of school at Z P Marathi primary school pardhi beda Kalagota	Arts and Science College, Kurha	NSS Dept.	2019-20 (12. Feb.2020)
32	Felicitation of Kaun banega carodpati fem sau. Babita Tade & College Ladies Staff	Arts and Science College, Kurha	NSS Dept.	2019-20 (11. Mar.2020)
	2020-2021			
33	Distrbution of kit gain , soap & Sanitaizer on the covid-19 pandemic period	Arts and Science College, Kurha	NSS Dept. & Guardian commitee	2020 21(Covid-19 Pandemic period)
34	Mask distribution on the community and Kurha PHC	Arts and Science College, Kurha	NSS Dept. & Guardian commitee	2020-21(Covid-19 Pandemic period)
35	Visit to old age home, Mozari (old age home)	Arts and Science College, Kurha	NSS Dept.	2020-21(24 Sep.2020)
36	Dipawali snehmilansohala at Paradhi beda Kalagota	Arts and Science College, Kurha	NSS Dept.	2020-21 (13 Nov.2020)

Arts & Science College 160 KURHA

37	Cloths and blanket distribution of the needy and poor people	Arts and Science College, Kurha	NSS Dept.	2020-21(20 Dec.2020)
38	Donation to the crematorium at Kurha	Arts and Science College, Kurha	NSS Dept.	2020-21(30 Mar.2021)
39	Visit to Gaurakshan sanstha (cow protection organization)and distribution of food and finncial aistance	Arts and Science College, Kurha	NSS Dept.	2020-21(8 April.2021)
	2021-2022			
40	Distribution of Weporizer machine students and staff	Arts and Science College, Kurha	Student development cell	2021-22(12 Aug. 2021)
41	Felicitation of martyred Kailas Dahikar Family	Arts and Science College, Kurha	NSS Dept.	2021-22(16 Sep.. 2021)
42	Visit and help to Adiwasi asharm school at Mangarul Chavala	Arts and Science College, Kurha	Student development cell	2021-22(19 Sep.. 2021)
43	Gift of Water Filter to Children home in Wanoja (Tq. Daryapur)	Arts and Science College, Kurha	NSS Dept.	2021-22(21 Sep.. 2021)
44	A pair of bullocks &farmer are felicitated on the occasion of Pola festival	Arts and Science College, Kurha	NSS Dept. & Home-Eco.Dept.	2021-22(24 Sep.2021)

Arts & Science College 160 KURHA

45	Felicitation of corona warriors on the occasion of Shahid Bhagatsingh Jayanti	Arts and Science College, Kurha	Student development cell & Guardian Committee	2021-22(28 Sept.2021)
46	Organizing a vaccination camp against covid-19	Arts and Science College, Kurha	NSS & Student development cell	2021-22 (29 Oct.2021)
47	Felicitation of sinior citizens who complited 75 years on the occasion of 75 years of indian independence	Arts and Science College, Kurha	Student development cell & Guardian Committee	2021-22 (21 Oct.2021)
48	Dipawali snehmilan Sohala at pardhi beda kalagota	Arts and Science College, Kurha	NSS Dept.	2021-22(2 Nov. 2021)
49	Cloths & Blanket distribution of the needy and poor people	Arts and Science College, Kurha	NSS Dept.	2021-22 (20 Dec.2021)
50	Organizing a vaccination camp against covid-19	Arts and Science College, Kurha	NSS & Student development cell	2021-22 (13 Jan..2022)
		2022-2023		
51	Felicitation of teachers on the occasion of teacher day	Arts and Science College, Kurha	Student development cell & Guardian Committee	2022-2023 (5 sep.2022)

Arts & Science College 160 KURHA

52	A pair of bullocks &farmer are felicitated on the occasion of Pola festival	Arts and Science College, Kurha	NSS Dept. & Home-Eco.Dept.	2022-23(15Sep.2022)
53	Flag distribution under Har Ghar Tiranga Campaign	Arts and Science College, Kurha	NSS Dept.	2022-23(9 August2022 to 15 Aug 2022
54	Felicitation of martyred wife on the occasion of Amrit Mahotsav ofindependence	Arts and Science College, Kurha	Student development cell	2022-23(16 August2022
55	Rakshabandhan festival at Police station	Arts and Science College, Kurha	NSS Dept.	2022-23(16 August2022
56	Dipawali snehmilan Sohala at pardhi beda kalagota	Arts and Science College, Kurha	NSS Dept.	2022-23(23Oct. 2022
57	Social Gratitude ceremony - Fund distribution to poor and brilliant students	Arts and Science College, Kurha	Student development cell & Guardian Committee	2022-23(16 Dec.2022)
58	Health Diagnostic camp	Arts and Science College, Kurha	NSS Dept.	2022-23(21 Mar.2023)

Arts & Science College 160 KURHA

Principal
Arts & Sci. College
Kurha

CRITERIAN-III

3.4.3.1.

Number of extension and outreach programs conducted by the institution through organized forums including NSS/NCC with involvement of community during the last five years.

2018-2019

Senior citizen Felicitation

Felicitation of organ doners

Arts & Science College
160
KURHA

कुऱ्हा येथे ज्येष्ठ नागरिकांचा सत्कार

कला-विज्ञान महाविद्यालयात आयोजन

वार्ताहर / ११ जानेवारी

कुऱ्हा : धामणगांव रेल्वे येथील श्रीराम शिक्षण संस्थेद्वारा संचालित कुऱ्हाच्या कला व विज्ञान महाविद्यालयात संत गाडगेबाबा पुण्यतिथीचे औचित्य साधून ज्येष्ठ नागरिक तसेच अवयवदानाचा संकल्प करणारे नागरिक यांचा सत्कार करणत आला.

कार्यक्रमाच्या अध्यक्षस्थानी श्रीराम शिक्षण संस्थेचे अध्यक्ष माजी आमदार अरुण अडसड हे होते. यावेळी प्रमुख अतिथी म्हणून शिवाजी शिक्षण महाविद्यालयाच्या माजी प्राचार्य डॉ. शोभा लोंढे, बापुराव देशमुख, मनोहर किरवटे, घनश्याम मेश्राम, सुभाष देशमुख, विजय डहाके उपस्थित होते. ज्येष्ठ नागरिक हा समाजातील महत्वाचा घटक आहे. त्यांच्या प्रदिर्घ अनुभवाचा व ज्ञानाचा लाभ कुटुंबाला व समाजाला किती होतो व तो कसा आवश्यक आहे ही संवेदनशिलता विद्यार्थ्यांच्या मनात रुजावी या उद्देशाने महाविद्यालयाच्या रासेयो विभागातर्फे या कार्यक्रमाचे आयोजन करण्यात आले होते. संत गाडगेबाबा यांच्या प्रतिमेचे पूजन व हारार्पण करुन अभिवादन करण्यात आले. कार्यक्रमाच्या आयोजनामागची भूमिका महाविद्यालयाचे प्राचार्य डॉ. अरविंद देशमुख यांनी विशद केली. यावेळी उपस्थित ज्येष्ठ नागरिक पंजाबराव पचलोरे, पाखरे यांनी आपले भावपूर्ण मनोगत व्यक्त केले. महाविद्यालयात येवून आम्हाला समाधान वाटत आहे. हा उपक्रम निश्चितच कौतुकास्पद आहे, असे ते म्हणाले. यावेळी ४० ज्येष्ठ नागरिकांचा सत्कार शाल, श्रीफळ व प्रमाणपत्र देवून करण्यात आला. कार्यक्रमाचे संचालन प्रा. रंजन सेन शेंडे, डॉ. निशा जोशी यांनी तर आभार प्रदर्शन डॉ. स्मिता जाधव यांनी केले. कार्यक्रमाला महाविद्यालयातील सर्व शिक्षक, कर्मचारी आणि विद्यार्थी उपस्थित होते. कार्यक्रमाच्या यशस्वीतेसाठी डॉ. सुनिल आखरे, डॉ. विभा देशपांडे, डॉ. उमेश राठी, प्रा. किशोर ताकसांडे, प्रा. हर्षा कांबे, प्रा. अजय अभ्यंकर, प्रा. निर्मला बेहरे, प्रा. अंकुश अंबुरे, मनमोहन राठी, सुरेश अणपुरे, दिलीप पाटील, प्रदिप पवार, विलास भोंगाडे, गजानन बेहरे, राजू लोहे, सौ. सावित्री अग्रस आदींनी परिश्रम घेतले.

दै. मातृभूमी दि. १२/१/२०१८

कुऱ्हा येथे संत गाडगेबाबा पुण्यतिथी व ज्येष्ठांचा सत्कार

प्रतिनिधी / १४ जानेवारी

कुऱ्हा : श्रीराम शिक्षण संस्था धामणगाव रेल्वेद्वारा संचालित कला व विज्ञान महाविद्यालय कुऱ्हा येथे राष्ट्रीय सेवा योजनाद्वारा संत गाडगेबाबांची पुण्यतिथी ज्येष्ठ नागरिकांचा तसेच अवयव दानाचा संकल्प करणारे नागरिक यांचा सत्कार करून साजरी करण्यात आली. या सत्कार समारंभाच्या कार्यक्रमाला अध्यक्ष म्हणून श्रीराम शिक्षण संस्थेचे अध्यक्ष अरूण अडसड, प्रमुख अतिथी डॉ.शोभाताई लोंढे, माजी प्राचार्य, शिवाजी शिक्षण महाविद्यालय अमरावती, बापुराव देशमुख, मनोहर किरवटे, घनश्याम मेश्राम सचिव श्रीराम शिक्षण संस्था, सुभाष देशमुख संचालक, श्रीराम शि.सं.विजय डहाके सदस्य महाविद्यालय विकास समिती, कुऱ्हा व कुऱ्हा गावातील सर्व ज्येष्ठ नागरिक उपस्थित होते.

ज्येष्ठांचा सत्कार करताना अरूण अडसड

या सत्काराच्या कार्यक्रमाला ४० जणांचा शाल, श्रीफळ व प्रमाणपत्र देऊन करण्यात आला. या कार्यक्रमाचे संचालन प्रा.रंजन सेन शेंडे, डॉ.निशा जोशी यांनी, तर आभार डॉ.स्मिता जाधव, रासेयो कार्यक्रम अधिकारी यांनी व्यक्त केले. कार्यक्रमाला महाविद्यालयाचे सर्व शिक्षक, शिक्षकेत्तर कर्मचारी व विद्यार्थी बहुसंख्येने उपस्थित होते.

कार्यक्रमाच्या यशस्वीते करिता डॉ.सुनिल आखरे, डॉ. विभा देशपांडे, डॉ. उमेश राठी, प्रा. किशोर ताकसांडे, प्रा.हर्षा कांबे, प्रा.अजय अभ्यंकर, प्रा. निलीमा बेहरे, प्रा.अंकुश अंबुरे, मनमोहन राठी, सुरेश अंबापुरे, दिलीप पाटील, प्रदीप पवार, विलास भोंगाडे, गजान बेहरे, राजू लोहे यांच्यासह सर्व रासेयो स्वयंसेवकांनी विशेष प्रयत्न केले.

दै. देशोन्नती १५/१/१८

Arts & Science College 160 KURHA

देहदान, अंगदान का संकल्प कर राष्ट्रीय कार्य में दें योगदान

» प्राचार्य डा. शोभना लोंडे ने किया आह्वान

संवाददाता | कुरहा

मरीज के शरीर का कोई अवयव काम नहीं करने पर उसकी मौत हो जाती है। विश्व में सैकड़ों लोगों की बीमारी से मौत होती है। ऐसे समय अवयवदान से यदि हम किसी के प्राण बचाते हैं, तो मरीज के लिए नवसंजीवनी साबित होती है। वर्तमान दौर में मेडिकल साइंस के कारण नए अनुसंधान के बाद से अवयव प्रत्यारोपण करना संभव हो गया है। देहदान व अवयवदान का संकल्प कर राष्ट्रकार्य में अपना योगदान देने का आह्वान शिवाजी शिक्षा महाविद्यालय की पूर्व प्राचार्य डा. शोभना लोंडे ने किया। कला व विज्ञान महाविद्यालय में रासेयो विभाग द्वारा आयोजित अवयवदान व देहदान का संकल्प कर समाजसेवा कर रहे मान्यवरों के सत्कार कार्यक्रम में वह बोल रही थीं। कार्यक्रम की अध्यक्षता श्रीराम शिक्षा संस्थान के अध्यक्ष अरुणभाऊ अड़सड़ ने की। इस अवसर पर बतौर अतिथि व सत्कारमूर्ति बापूसाहब देशमुख, मनोहरदादा किरकटे, घनश्याम मेश्राम, सुभाषराव देशमुख, विजयराव लुंगे, निंबालकर, माने, चौधरी, मेंढे, भारसाकले, विजयराव डहाके उपस्थित थे।

कार्यक्रम में नेत्रदान व देहदान इस क्षेत्र में उल्लेखनीय कार्य करनेवाले व एमबीए के छात्र स्वप्निल गावंडे का सत्कार किया गया। साथ ही मनोहर दादा किरकटे व डा. शोभना लोंडे ने देहदान का संकल्प कर समाज के समक्ष आदर्श निर्माण करने पर उनका भी इस समय सत्कार किया गया। इस अवसर पर कार्यक्रम अध्यक्ष अरुणभाऊ अड़सड़ ने कहा कि देश को महासत्ता बनाने के लिए हम प्रयास कर रहे हैं। इसी देश में लाखों मरीज अवयवदान की प्रतीक्षा में है। जरूरतमंद मरीजों को अवयवदान कर हम देश की सेवा कर सकते हैं। कार्यक्रम में कुरहा के वरिष्ठ नागरिकों का सत्कार किया गया। कार्यक्रम की प्रस्तावना प्राचार्य डा. अरविंद्र देशमुख ने की। कार्यक्रम का संचालन प्रा. रंजन शेंडे तथा आभार प्रदर्शन डा. सीमा जाधव ने किया।

दै. आज 31/2015

'अवयवदानामुळे एखाद्याचे प्राण वाचून नवसंजिवनी मिळू शकते'

प्रतिनिधी । कुन्हा

कला व विज्ञान महाविद्यालयात कार्यक्रमाला उपस्थित मान्यवर.

अवयव निकामी झाल्यामुळे शेकडो आजारी नागरिकांचा मृत्यू होतो. अशावेळी अवयवदानामुळे एखाद्याचे प्राण वाचून नवसंजीवनी मिळू शकते, असे प्रतिपादन माजी प्राचार्या डॉ. शोभना लोंढे यांनी केले.

येथील कला व विज्ञान महाविद्यालयात राष्ट्रीय सेवा योजना विभागाच्या वतीने अवयव दान व देहदानाचा संकल्प करणाऱ्या मान्यवरांचा सत्कार समारंभ आयोजित करण्यात आला होता. या वेळी प्रा. लोंढे बोलत होत्या. संत गाडगेबाबा यांच्या पुण्यतिथी महोत्सवानिमित्त आयोजित कार्यक्रमाच्या अध्यक्षस्थानी अरुण अडसड होते. प्रमुख पाहुणे म्हणून संत गाडगेबाबा मिशनचे बापूसाहेब देशमुख, मनोहर किरकटे, घनश्याम मेश्राम, सुभाष देशमुख, विजय लुंगे, विजय डहाके आदी उपस्थित होते. या वेळी नेत्रदान व देहदान क्षेत्रात उत्कृष्ट कामगिरी करणारे स्वप्निल गावंडे यांचा सत्कार केला. या वेळी मनोहर किरकटे व डॉ. शोभना लोंढे यांनी देहदानाचा संकल्प केला. प्रास्ताविक प्राचार्य डॉ. अरविंद देशमुख, यांनी तर संचालन प्रा. रंजन शेंडे यांनी केले. आभार डॉ. स्मिता जाधव यांनी मानले.

दै. दिव्यमराठी - 3 जाने 2015

Arts & Science College 160 KURHA

Principal
Arts & Sci. College
Kurha

प्रास्ताविक:

नवनिर्माणाचा विचार समाजात रुजवायचा असेल तर युवाशक्तीचा उपयोग विधायक मार्गाने करून घ्यावा लागेल कारण सळसळत्या रक्ताची तरुणाई असे विचार सुयोग्य पद्धतीने आणि यशस्वीपणे समाजामध्ये पोहचू शकते. कारण युवावस्था ही अतिशय संवेदनशील व संस्कारक्षम असते. या वयात झालेले संस्कार त्याच्या जीवनाला आकार देऊन त्याचे व्यक्तिमत्व घडवीत असतात.आणि असाच युवक राष्ट्राविकासामध्ये आपले योगदान देत असतो. मूल्याधिष्ठित शिक्षणाबरोबरच विद्यार्थ्याला व्यवसायाभिमुख शिक्षण मिळावे,त्याच्या सामाजिक जाणीवा प्रगल्भ व्हाव्यात, त्याच्या सर्जनशीलतेला वाव मिळावा. याबरोबरच आपल्या शिक्षणाचा वापर कसा करायचा याचे मार्गदर्शन महाविद्यालय करीत असते.

शैक्षणिक क्षेत्रामध्ये उत्कृष्ट कामगिरी महाविद्यालयाच्या विविध सामाजिक उपक्रमाची परिपूर्ण माहिती, प्रत्यक्ष उपक्रम राबवितांनाची छायाचित्रे, तसेच विद्यार्थ्यांना स्पर्धांमध्ये मिळालेली बक्षिसे महाविद्यालयाला मिळालेला सन्मान याची माहिती आपणाकडे सादर करीत आहोत, तरी आपण त्याचे अवलोकन करावे ही विनंती.

सत्र २०१८-१९ मध्ये राबविण्यात आलेले सामाजिक उपक्रम पुढील प्रमाणे -

"माणुसकीचा गहिवर"- (सेमाडोह आगग्रस्तांना तात्काळ मदत)

वर्तमानकाळात तरुणांच्या मनातील संवेदना बोथट होतांना दिसत आहे. अशा वेळी आपल्या महाविद्यालयातील विद्यार्थ्यांमध्ये ह्या संवेदना निर्माण व्हाव्यात आणि त्या दृष्टीने तो कार्यरत व्हावा याकरिता अनेक सर्जनशील व सामाजिक उपक्रम राबविले जातात त्यापैकीच एक म्हणजे सेमाडोह आगग्रस्ताना केलेली मदत! सातपुडा पर्वताच्या कुशीमध्ये विसावलेल्या चिखलदरा तालुक्यातील सेमाडोह येथील गवळीढाणा या गावाला दि. **९ एप्रिल २०१८** रोजी भीषण आग लागली. या आगीच्या तप्त ज्वालांनी क्षणार्धात ४३ घरांची राखरांगोळी झाली. अत्यंत हलाखीची परिस्थिती, रणरणते ऊन, पाण्याची भीषण टंचाई यामुळे तेथील लोक हताश व हतबल झाले

अशा वेळी सेमाडोहमध्ये अकस्मात उद्भवलेल्या या स्थितीची तीव्रता लक्षात घेऊन महाविद्यालयाच्या वतीने **प्राचार्य डॉ.अरविंद देशमुख** यांनी पुढाकार घेऊन सेमाडोहला प्रत्यक्ष भेट दिली व तेथील **सामजिक कार्यकर्ते श्री. काकड** यांचेशी संपर्क साधला संपूर्ण घटनेची व आगग्रस्ताना कोणत्या बाबींची गरज आहे यासंदर्भात चर्चा केली. त्यावेळी त्यांनी धान्य साठविण्याकरिता डब्यांची आवश्यकता आहे. ती मिळाल्यास

Arts & Science College 160 KURHA

पीडितांचे संसाराला मदत होईल असे सांगितले.मदत देण्याकरिता महाविद्यालयाने सेमाडोह भेटीचे आयोजन केले. आगीमुळे ज्यांच्या घरांची वाताहत झाली त्यांचेशी संवाद साधला व त्यांची निकड लक्षात घेऊन गवळी ढाणा ग्रामातील ग्रामस्थांना एकत्रित करून त्यांचे ४३ कुटुंबियांना धान्य साठविण्याच्या डब्यांचे संच वितरीत केले.

आगग्रस्त सेमाडोहची पाहणी करतांना

प्राचार्य डॉ. अरविंद देशमुख शिक्षक व विद्यार्थी

डब्यांचे संच वितरीत करतांना

प्राचार्य, शिक्षक व विद्यार्थी

Arts & Science College 160 KURHA

Visit to semadoh (Fire Caught Village)

Prin. Dr. Arvind deshmkh Distribution of Grain Storege Utensils to villagers

Arts & Science College 160 KURHA

"Vatsalya Sparsh"

2019-2020

Outreach Program- College to Community

Visiting and helping to fire victim of Semadoh Tq. Dharani

Knowing the pain of the fire victims

Student & Staff Communicating with fire- affected citizens

Help to fire Victims

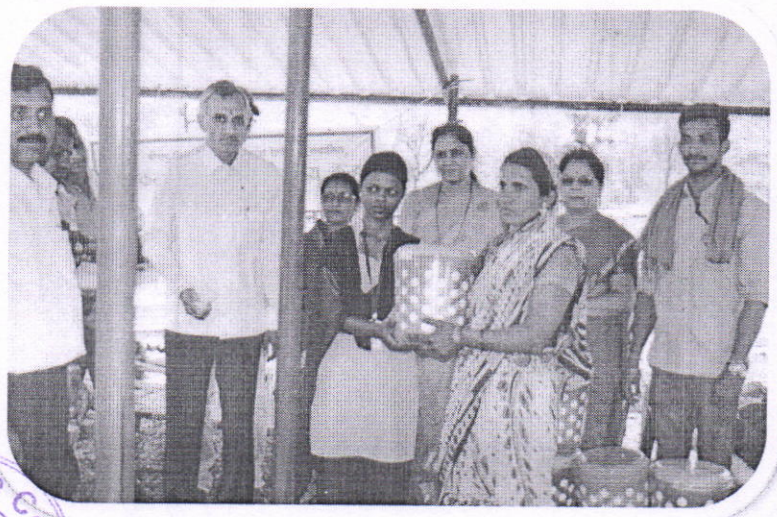

Arts & Science College 160 KURHA

विद्यार्थ्यांनी केली सेमाडोहच्या आगग्रस्तांना मदत

जन माध्यम २७ एप्रील - २०१८

कुऱ्हा/ वार्ताहर

श्रीराम शिक्षण संस्थेद्वारे कला व विज्ञान महाविद्यालयाचा रासेयो पथकाने सेमाडोह येथील रावळीढाणाच्या आगग्रस्तांना त्यांना भेट देवुन आर्थिक मदत केली. जीवनावश्यक वस्तु प्रदान करुन आगग्रस्तांच्या समस्यांचा आढावा विद्यार्थ्यांनी घेतला.

संत गाडगे बाबा यांच्या दशसुत्रीतील 'आगग्रस्तांना मतद' या सुत्राला अनुसरुन हा उपक्रम विद्यार्थ्यांनी राबविला. याप्रसंगी प्राचार्य डॉ. अरविंद देशमुख, रा.से.यो. कार्यक्रम अधिकारी डॉ. स्मिता जाधव, डॉ. विभा देशपांडे,

प्रा. रंजनसेन शेंडे, रा.से.यो स्वयंसेवक अभिजीत बाखडे, प्रियंका पाथरे, शैलेश पोकळे, पूनम बोराडे आदी उपस्थित होते. सेमाडोह येथील काकड यांनी विद्यार्थ्यांना माहिती दिली. या उपक्रमाची दखल घेवुन ही पीढी उत्तरदायीत्व निभावणारी असल्याचा विश्वास उपस्थितांनी व्यक्त केला.

पारधी वस्तीवर क्षेत्रीय सामाजिक सर्वेक्षण

दै. मातृभूमी १९ मार्च

कला व विज्ञान महाविद्यालयाचे आयोजन

वार्ताहर / २२ मार्च

कुऱ्हा : श्रीराम शिक्षण संस्था, धामणगाव रेल्वे व्दारा संचालित कला व विज्ञान महाविद्यालय, कुऱ्हाच्या राष्ट्रीय सेवा योजना पथकाव्दारे वर्षभर विविध कार्यक्रमांचे आयोजन केले जाते.

याअंतर्गत महाविद्यालय परिक्षेत्रात असलेल्या पारधी बेडा 'काळा गोटा' येथे सुध्दा स्वच्छता अभियान, दिवाळीला स्नेहमिलन सोहळा, हिवाळ्यात उबदार कपड्यांचे वितरण, जनजागृती यासारखे विविध उपक्रम राबविल्या

समस्यांची माहिती घेऊन वस्तुस्थिती जाणून घेण्याचा उपक्रम महाविद्यालयाच्या रासेयो पथकातर्फे या पारधी वस्तीत राबविण्यात आला. करणे व या विश्लेषणाच्या आधारे निष्कर्षाप्रत पोहचणे, या प्रकारचे संशोधनाच्या टप्प्याविषयीचे ज्ञान विद्यार्थ्यांना देणे हा होता.

विद्यार्थ्यांनी केली सेमाडोहच्या आगग्रस्तांना मदत

जन माध्यम २७ एप्रील - २०१८

कुन्हा/वार्ताहर

श्रीराम शिक्षण संस्थेद्वारे कला व विज्ञान महाविद्यालयाचा रासेयो पथकाने सेमाडोह येथील गवळीढाणाच्या आगग्रस्तांना त्यांना भेट देवुन आर्थिक मदत केली. जीवनावश्यक वस्तु प्रदान करुन आगग्रस्तांच्या समस्यांचा आढावा विद्यार्थ्यांनी घेतला.

संत गाडगे बाबा यांच्या दशसुत्रीतील 'आगग्रस्तांना मतद' या सुत्राला अनुसरुन हा उपक्रम विद्यार्थ्यांनी राबविला. याप्रसंगी प्राचार्य डॉ. अरविंद देशमुख, रा.से.यो. कार्यक्रम अधिकारी डॉ. स्मिता जाधव, डॉ. विभा देशपांडे, प्रा. रंजनसेन शेंडे, रा.से.यो स्वयंसेवक अभिजीत बाखडे, प्रियंका पाथरे, शैलेश पोकळे, पूनम बोराडे आदी उपस्थित होते. सेमाडोह येथील काकड यांनी विद्यार्थ्यांना माहिती दिली. या उपक्रमाची दखल घेवुन ही पीढी उत्तरदायीत्व निभावणारी असल्याचा विश्वास उपस्थितांनी व्यक्त केला.

पारधी वस्तीवर क्षेत्रीय सामाजिक सर्वेक्षण

दै. गावकरी २२ मार्च

कला व विज्ञान महाविद्यालयाचे आयोजन

वार्ताहर / २२ मार्च

कुन्हा : श्रीराम शिक्षण संस्था, धामणगाव रेल्वे व्दारा संचालित कला व विज्ञान महाविद्यालय, कुन्हाच्या राष्ट्रीय सेवा योजना पथकाव्दारे वर्षभर विविध कार्यक्रमांचे आयोजन केले जाते.

याअंतर्गत महाविद्यालय परिक्षेत्रात असलेल्या पारधी बेडा 'काळा गोटा' येथे सुध्दा स्वच्छता अभियान, दिवाळीला स्नेहमिलन सोहळा, हिवाळ्यात उबदार कपड्यांचे वितरण, जनजागृती यासारखे विविध उपक्रम राबविल्या जातात.

पारधी बेडा 'काळा गोटा' येथे संपुर्ण पारधी वस्ती असून स्वातंत्र्याच्या ७० वर्षानंतर सुध्दा व्यवसनाधिनता, निरक्षरता, अंधश्रध्दा, बालविवाह, या समस्यांसोबतच पिण्याचे पाणी व आरोग्य विषयक सुविधांचा अभाव आहे. शासनाच्या योजनांचा लाभ अजूनपर्यंत येथील लोकांना मिळालेला दिसून येत नाही. त्यामुळे येथे क्षेत्रीय व सामाजिक सर्वेक्षणव्दारे तेथील

समस्यांची माहिती घेऊन वस्तुस्थिती जाणून घेण्याचा उपक्रम महाविद्यालयाच्या रासेयो पथकातर्फे या पारधी वस्तीत राबविण्यात आला.

महाविद्यालयातील भुगोल विभागातील विद्यार्थ्यांमध्ये संशोधनवृत्ती निर्माण होण्यासाठी विभागाव्दारे पारधी बेडा 'काळा गोटा' येथे क्षेत्रीय व सामाजिक सर्वेक्षण केल्या गेले. या सर्वेक्षणाचा उद्देश काळा गोटा या पारधी वस्तीतील समस्या जाणून घेण्याबरोबरच सर्वेक्षणाव्दारे आकडेवारीचे संकलन करुन त्यावर प्रक्रिया करणे, आकडेवारीचे विश्लेषण करणे व या विश्लेषणाच्या आधारे निष्कर्षाप्रत पोहचणे, या प्रकारचे संशोधनाच्या टप्प्याविषयीचे ज्ञान विद्यार्थ्यांना देणे हा होता. विद्यार्थ्यांनी संकलित केलेल्या आकडेवारीच्या आधारे संशोधन पत्र नामांकित संशोधन पत्रिकेत प्रकाशित करण्यात येणार आहे.

या क्षेत्रीय व सामाजिक सर्वेक्षणामध्ये १७ विद्यार्थी व २० विद्यार्थिनी अशा एकूण ३७ विद्यार्थ्यांनी सहभाग घेतला. या सर्वेक्षणाकरिता भुगोल विभाग प्रमुख डॉ. सुनील आखरे आणि प्रा. किशोर ताकसांडे यांचे मार्गदर्शन लाभले.

Principal
Arts & Sci. College
Kurha

Arts & Science College
160
KURHA

Shriram Education Society, Dhamangaon Railway

Arts & Science College, Kurha

Dept. of NSS

Visiting & helping fire victims at Semadoh

(Tq. Dharani Dist. Chikhaldara)

Date – 24 April 2018

Time- 8.00 to 5.00

Sr.No.	Name of Students	Class	Sign
1	अभिजीत बारबुद्धे	B.A II	Abhijit
2	प्रियंका पाथरे	B.A II	P Pat
3	पूनम बोराडे	—"—	पूनम बोराडे
4	शंकर पोकळे	—"—	S. Pokale
5			

S.M. Jadhao

Principal
Arts & Sci. College
Kurha

५. विवेकानंद छात्रावासातील विद्यार्थांना गणवेश वितरण

१. प्रज्ञा प्रबोधिनी – विवेकानंद छात्रावास

कोणत्याही शाळेची वैशिष्ट्यपूर्ण ओळख दर्शन दर्शविणाऱ्या गणवेशाला अनन्यसाधारण महत्त्व आहे. जून महिना उजाडला कि, दरवर्षी शाळा सुरू होण्याची चाहूल लागते. शाळा सुरू होण्यापूर्वीची तयारी म्हणून आई-वडील मुलांकरिता सर्व शालेय उपयोगी साहित्याची खरेदी करतात आणि त्या खरेदीमध्ये सर्वात महत्त्व गणवेशाला असते. परंतु जे पालक आपल्या मुलांसाठी गणवेश खरेदी करू शकत नाही. अशा मुलांमध्ये न्यूनगंडाची भावना निर्माण तर होतेच पण त्याचबरोबर शाळेच्या शिस्तीचा भंग होतो. कारण शाळेचा गणवेश अंगावर चढवल्या नंतरच विद्यार्थी ही ओळख मिळते.

त्यामुळे गणवेश हा अनिवार्य ठरतो. आणि म्हणून महाविद्यालयाने अमरावती येथील विवेकानंद छात्रावासातील विद्यार्थ्यांना गणवेशाचे वितरण केले. याप्रसंगी प्रज्ञा प्रबोधिनीचे अध्यक्ष डॉ. अविनाश देशपांडे आणि इतर पदाधिकारी उपस्थित होते.

६. नरेंद्र भिवापूरकर अंध विद्यालयात गणवेश वितरण

महाविद्यालयाने अमरावती येथील नरेंद्र भिवापूरकर अंध विद्यालयामध्ये दिव्यांग विद्यार्थ्यांना गणवेशाचे वितरण केले. याप्रसंगी नरेंद्र भिवापूरकर अंध विद्यालयाचे मुख्याध्यापक श्री. इंगोले सर, विद्यालयाचे अधीक्षक श्री. पंकज मुदगल आणि इतर पदाधिकारी उपस्थित होते.

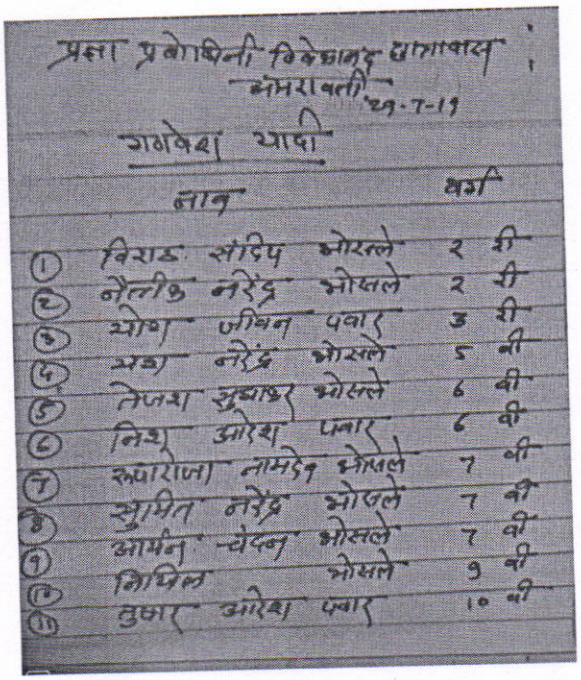
प्रज्ञा प्रबोधिनी विवेकानंद छात्रावास
अमरावती
दि. 29-7-19

गणवेश यादी

	नाव		वर्ग
1	विराज संदिप भोसले		२ री
2	नैतीक नरेंद्र भोसले		२ री
3	योग जीवन पवार		३ री
4	यश नरेंद्र भोसले		५ वी
5	तेजस सुधाकर भोसले		६ वी
6	निश उमेश पवार		६ वी
7	रूपाराणा नामदेव भोसले		७ वी
8	सुमित नरेंद्र भोसले		७ वी
9	आर्यन चेतन भोसले		७ वी
10	निखिल भोसले		९ वी
11	तुषार उमेश पवार		१० वी

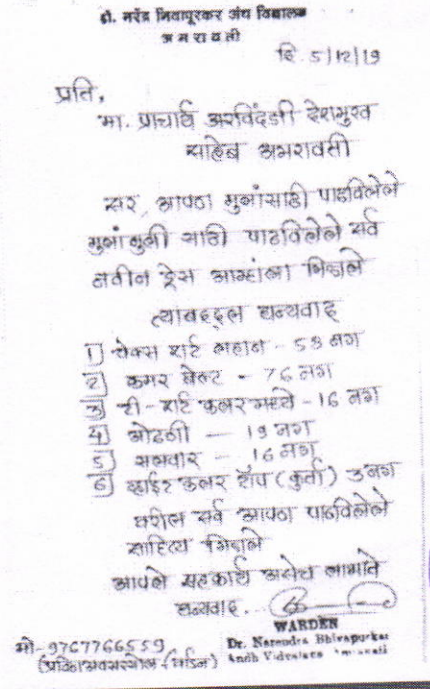
डॉ. नरेंद्र भिवापूरकर अंध विद्यालय
अमरावती
दि. 5/12/19

प्रति,
मा. प्राचार्य अरविंदजी देशमुख
साहेब अमरावती

सर, आपला मुलांसाठी पाठविलेले मुलांचुली साठी पाठविलेले सर्व सतीन ड्रेस आम्हांला मिळले

त्याबद्दल धन्यवाद

1) सेक्स शर्ट लहान - 58 नग
2) कमर बेल्ट - 76 नग
3) पी - शर्ट कलर मध्ये - 16 नग
4) ओढणी - 19 नग
5) सलवार - 16 नग
6) व्हाईट कलर हॉप (कुर्ता) उनका

वगैरे सर्व आपला पाठविलेले साहित्य मिळले

आपले सहकार्य असेच लाभावे

धन्यवाद.

WARDEN
Dr. Narendra Bhivapurkar Andh Vidyalaya Amravati

मो- 9767766559
(प्रतिष्ठानअमरावती (मंडल)

Arts & Science College 160 KURHA

विद्यार्थ्यांना शालेय गणवेशाचे वितरण करताना प्राचार्य डॉ. अरविंद देशमुख, बाजूला उपस्थित अन्य मान्यवर

विद्यार्थ्यांना शालेय गणवेशाचे वितरण

◆ अमरावती, ८ ऑगस्ट

प्रज्ञा प्रबोधिनीच्या विवेकानंद छात्रावासातील विद्यार्थ्यांना प्राचार्य डॉ. अरविंद देशमुख यांच्या हस्ते शालेय गणवेशाचे तर पॉवर मेक फाऊंडेशन तर्फे स्कूल बॅगचे वितरण करण्यात आले.

या वेळी पॉवर मेकच्या पदाधिकाऱ्यांनी व अरविंद देशमुख यांनी विद्यार्थ्यांशी संवाद साधला. अरविंद देशमुख यांनी पावेळी डॉ. बाबासाहेब आंबेडकर व माने गुरुजी यांच्या जीवनातील काही प्रेरक प्रसंग विद्यार्थ्यांना सांगितले. व्यासपीठावर प्रज्ञा प्रबोधिनीचे अध्यक्ष अविनाश देशपांडे, सुनील वेळूकर उपस्थित होते. सुरुवात संस्कार वर्गाने झाली. तर सांगता पसायदानाने झाली. पावेळी नागराजू, बारस्कर, होता यांच्यासह पॉवर मेक प्रोजेक्टस लि. चे मान्यवर या कार्यक्रमास प्रामुख्याने उपस्थित होते. ◀(तसा वृत्तसेवा)

Principal
Arts & Sci. College
Kurha

विद्यार्थिनीची 'हिमोग्लोबिन' चाचणी

लोकमत दि. 15/9/16

कुऱ्हा/प्रतिनिधी

श्रीराम शिक्षण संस्था धामणगांव रेल्वे द्वारा संचालित कला व विज्ञान महाविद्यालय कुऱ्हा येथे राष्ट्रीय सेवा योजनाच्या वतीने विद्यार्थीनीच्य हिमोग्लीबीन चाचणी आयोजन करण्यात आले . याचे आयोजन संत गाडगेबाबा रक्तपेढी अमरावती यांच्या सहकार्याने करण्यात आले.

कार्यक्रमाची सुरुवात संत गाडगेबाबाच्या प्रतिमेच्या पूजनाने व दिपप्रज्वलनाने झाली. कार्यक्रमाच्या अध्यक्षस्थानी महाविद्यालयाचे प्राचार्य डॉ.अरविंद देशमुख, प्रमुख अतिथी सोपान गोडबोले, संत गाडगेबाबा रक्तपेढी अमरावती त्यांचे सर्व सहकारी उपस्थित होते.

शहरी भागातील स्त्रियांच्या तुलनेत ग्रामीण भागातील स्त्रियांच्या शरीरातील हिमोग्लोबीनचे प्रमाण कसे व्यवस्थीत आहे हे सांगतांना श्री सोपान गोडबोले यांनी त्यासाठी आहार, व्यायाम व तणावरहित जीवन कसे आवश्यक आहे हे विद्यार्थीनींना आपल्या अभ्यासपूर्ण मार्गदर्शनापासून पटवून दिले. आपल्या अध्यक्षीय मार्गदर्शनात डॉ.अरविंद देशमुख यांनी व वयोगटातील विद्यार्थ्यांनीनी आपल्या आरोग्य विषय अतिशय जागरुक असले पाहिजे तसेच सुदृढ आरोग्यासाठी आवश्यक काळजी आपण घेतली पाहिजे असे प्रतिपादीत केले.

कार्यक्रमाचे संचालन डॉ.विभा देशपांडे, तर आभार डॉ. स्मिता जाधव यांनी केले. यावेळी डॉ.सुनील आखरे, डॉ. निशा नायगांवकर, डॉ.किर्ती गांधी, प्रा. हर्षा कांबे, प्रा.किशोर ताकसांडे, प्रा. अजय अभ्यंकर उपस्थित होते. या हिमोग्लोबीन चाचणी शिबिरामध्ये एकूण ६५ विद्यार्थीनीची चाचणी करण्यात आली.शिबिराचया यशस्वीतेरकीता डॉ.स्मिता जाधव रासेयो कार्यक्रम अधिकारी यांच्या मार्गदर्शनाखाली प्रदीप पवार, गजानन बेहरे, विलास भोंगाडे, रमाबाई अत्राम तसेच विद्यार्थ्यानी देखील प्रयत्न केले. या शिबिरात विद्यार्थीनींचा उत्स्फूर्त प्रतिसाद लाभला.

विद्यार्थिनीला पोषण आहाराचे वाटप करताना प्राचार्य डॉ. अरविंद देशमुख व बाजूला उपस्थित डॉ. स्मिता जाधव, डॉ. निशा जोशी व अन्य मान्यवर

विद्यार्थिनींना हिमोग्लोबिनपूरक पोषण आहार वितरण उपक्रम

◆ कुऱ्हा, २६ ऑक्टोबर

कला व विज्ञान महाविद्यालयात रासेयो व गृहअर्थशास्त्र विभाग यांच्या वतीने हिमोग्लोबिन चाचणी शिबिराचे आयोजन करण्यात येते आणि या शिबिराच्या माध्यमातून ज्या विद्यार्थिनींच्या शरीरातील हिमोग्लोबिनचे प्रमाण अत्यल्प आहे, अशा विद्यार्थिनींकरिता हिमोग्लोबिन पूरक पोषण आहार वितरित केला जातो. २०१८-१९ मध्ये या नावीन्यपूर्ण उपक्रमाची सुरुवात १७ ऑक्टोबरपासून करण्यात आली. प्रथम उपक्रमाला प्रारंभ करण्याआधी विद्यार्थिनींचे याबाबतीत प्रबोधन व्हावे, याकरिता बौद्धिक सत्र आयोजित करण्यात आले.

या सत्राचे अध्यक्ष प्राचार्य डॉ. अरविंद देशमुख होते, तर प्रमुख मार्गदर्शक डॉ. निशा जोशी होत्या. याप्रसंगी बौद्धिक सत्राच्या व अशा उपक्रमाच्या आयोजनामागील भूमिका डॉ. स्मिता जाधव यांनी विशद केली. डॉ. निशा जोशी यांनी, आपल्या मार्गदर्शनातून मुलींच्या शरीराची वाढ व विकासाकरिता हिमोग्लोबिन हा आवश्यक घटक आहे. त्याच्याअभावी भावी माता असणाऱ्या मुलींना अनेक समस्यांना सामोरे जावे लागते. म्हणून या तारुण्यावस्थेमध्ये काळजी घेतली तर हिताचे राहील, असे प्रतिपादन केले.

प्राचार्य डॉ. अरविंद देशमुख यांनी आपल्या अध्यक्षीय भाषणातून मुलींच्या जीवनात आरोग्याचे महत्त्व सांगतानां, सकारात्मक विचारसरणीचा जीवनात अवलंब करावा तसेच पोषक आहार घेऊन आहाराचे नियोजन करून जंकफुडसारख्या पदार्थांना आहारातून वर्ज्य करावे, असे सांगितले.

याप्रसंगी ज्या मुलींना हिमोग्लोबिन अत्यल्प आहे, अशा ३५ मुलींना पोषण आहार प्रमुख मान्यवरांच्या उपस्थितीत प्रदान करण्यात आला. वैष्णवी डफळे या विद्यार्थिनीने याप्रसंगी या उपक्रमाबद्दल आपले मनोगत व्यक्त करताना अशा उपक्रमांची व या माध्यमातून विद्यार्थिनींच्या आरोग्याबाबत घेण्यात येत असणारी दक्षता आम्हा विद्यार्थिनींना नक्कीच लाभप्रद ठरेल, अशी भावना व्यक्त केली. आभार डॉ. कीर्ती यांनी व्यक्त केले. याप्रसंगी महाविद्यालयातील डॉ. विभा देशपांडे, सर्व विद्यार्थिनींनी उपस्थित होत्या. ◀(तभा वृत्तसेवा)

Arts & Science College 160 Kurha

Shri Ram Arts & Science Mahavidyalaya
Kurha

2018-19

Sr. No.	Name	Heamoglobin
1	Ku. Reshma Sultane	10.7 gm%
2	Ku. Kajal Kale	11.0 gm%
3	**Ku. Dipali Dahe**	**12.4 gm%**
4	Ku. Bharti Kshirsagar	10.2 gm%
5	Ku. Vaishnavi Londe	11.2 gm%
6	Ku. Priya Waghmare	10.4 gm%
7	Ku. Pratiksha Raut	11.6 gm%
8	**Ku. pallavi Athwale**	**12.2 gm%**
9	Ku. Suraksha Wadankar	11.8 gm%
10	Ku. Poonam Verulkar	8.2 gm%
11	Ku.Yogeshwari Ingole	11.4 gm%
12	**Ku. Shital Raut**	**13.6 gm%**
13	Ku. Amruta Hunde	7.4 gm%
14	Ku. Shubhagi Raut	11.6 gm%
15	Ku. Jyoti kathane	7.6 gm%
16	**Ku. Maduri sarade**	**12.4 gm%**
17	Ku. Gauari Deshmukh	11.8 gm%
18	Ku. Ashwini Meshram	10.4 gm%
19	Ku. Saniya Shah	14.4 gm%
20	**Ku. Kalyani sahu**	**12.8 gm%**
21	Ku. Komal Verulkar	11.8 gm%
22	Ku. Darshana Londe	11.0 gm%
23	Ku. Pratibha Jadhav	11.6 gm%
24	Ku. Manisha Jadhav	9.8 gm%
25	**Ku. Chhakuli Fartode**	**12.0 gm%**
26	**Ku. Chitali Kurahade**	**12.4 gm%**
27	Ku. Jayashri Chride	9.6 gm%
28	Ku. Bhagyashri Darokar	11.0 gm%
29	Ku. Pooja Rathod	11.4 gm%
30	Ku. Sunanda Rathod	10.2 gm%
31	**Ku. Reena Kamadi**	**12.2 gm%**
32	**Ku. Pooja Mahinde**	**14.8 gm%**
33	Ku. Poonam Madavi	10.0 gm%

Arts & Science College 160 KURHA

Sant Gadgebaba Blood Bank & Camp Medical Centre Lic.no Amc/Bb/Sg/133 BADNERA

34	Ku. Sakshi Kadu	10.4 gm%
35	Ku. Vishakha Khade	11.8 gm%
36	Ku. Rutuja Aamle	11.2 gm%
37	Ku. Shweta Misal	11.4 gm%
38	Ku. Vaishnavi Sune	14.2 gm%
39	**Ku. Komal Jaitwar**	**12.4 gm%**
40	Ku. Kirti Kshirsagar	10.2 gm%
41	Ku. Rohini Gaygole	11.2 gm%
42	Ku. Pallavi Darokar	10.7gm%
43	**Ku. Shweta Bambal**	**12.0 gm%**
44	Ku. Ashawini Mehekar	12.0 gm%
45	Ku. Aarti Agham	11.2 gm%
46	Ku. Tejaswini Agham	11.6 gm%
47	Ku. Poonam Thakre	9.6 gm%
48	Ku. Roshani More	10.4 gm%
49	**Ku. Pallavi Kale**	**12.4 gm%**
50	Ku. Vaishnavi Zade	9.0 gm%
51	Ku. Wrushali Shinpure	8.0 gm%
52	Ku. Anushri Walke	11. 2gm%
53	Ku. Priyanka Bhanarkar	10.8 gm%
54	Ku. Harshali Mankar	10.8 gm%
55	Ku. Dakshta Koyre	7.8 gm%
56	**Ku. Mamta Dhole**	**12.8 gm%**
57	**Ku. Sonu Shende**	**12.0 gm%**
58	Ku. Pratiksha Nistane	10.4 gm%
59	**Ku. Pratiksh Pathre**	**13.2 gm%**
60	Ku. Pratiksha Kalbande	9.6 gm%
61	Ku. Roshni Jirapure	11.2 gm%
62	Ku. Sarika Chaudhari	11.0 gm%
63	Ku. Pragati Zade	10.2 gm%
64	Ku. Anuja Khade	8.7 gm%
65	Ku. Pallavi Harsudkar	10.6 gm%
66	Ku. Payal Jichkar	8.3 gm%
67	**Ku. Nutan Mehekare**	**14.4 gm%**
68	Ku. Nisaha Damaye	10.4 gm%
69	**Ku. Sarita Ghavat**	**13.2 gm%**
70	Ku. Ashwini Gaygole	7.2 gm%
71	Ku. Sakshi Chaudhari	10.2 gm%
72	**Ku. Priyanka Pathare**	**12.4 gm%**
73	Ku. Shubhangi Bhil	9.8 gm5
74	**Ku. Pranjali Shelokar**	**15.4 gm%**

Arts & Science College 160 KURHA

Sant Gaggebaba Blood Bank & Research Centre BADNERA

75	Ku. Switi sawale	10.6 gm%
76	Ku.Achal parturde	8.8 gm%
77	**Ku. Aparna pokle**	**12.2 gm%**
78	Ku. Vaishnavi Dafade	10.6 gm%
79	Ku. Amruta Pinpale	11.0 gm%
80	Mrs. Harsha Kanbe	11.0 gm%
81	Kamla Damaye	11.2 gm%
82	**Mrs. NIsha Joshi**	**13.6 gm%**
83	Prof. Dr. Kirti Gandhi	11.4 gm%
84	**Prof. Vibha Deshpande**	**12.0 gm%**
85	**Prof. Jadhav Madam**	**13.2 gm%**

सोपान गोडबोले
व्यवस्थापकीय विश्वस्त
संत गाडगेबाबा रक्त पेढी
बडनेरा.

Sant Gadgebaba Blood Bank & Campoenent Centre
Lic.No. Amd/BB/29/2009
BADNERA

Arts & Science College
160
KURHA

Hemoglobin Checkup Camp (2018-19)

Hemoglobin Checkup Camp & Nitration Diet Distribution

"Paradhi beda Kala Gota"

Princ. Dr. Arvind Deshmkh & NSS PO Dr. Smita Jadhao & other staff member comminuting with paradhi people

Principal
Arts & Sci. College
Kurha

Arts & Science College 160 KURHA

हा येथे शिक्षक, प्राध्यापकांचा सत्कार

कला-विज्ञान महाविद्यालयात आयोजन

र / २२ सप्टेंबर

हा : जामणगांवच्या श्रीराम शिक्षण संस्थेद्वारा
लत कुऱ्हा येथील कला व विज्ञान
ाद्यालयात पालक-शिक्षक समितीच्या वतीने
ाद्यालयातील शिक्षक व प्राध्यापकांचा सत्कार
ाच करण्यात आला.

ार्यक्रमाच्या अध्यक्षस्थानी प्राचार्य डॉ. अरविंद
ख हे होते. यावेळी प्रमुख पाहुणे म्हणून संस्था
लक सुरेश मुंधडा, विजय डहाके उपस्थित होते.
यावेळी कुऱ्हा हायस्कुलचे सेवानिवृत्त
ाध्यापक सुर्यकांत बाजड, विद्यानिकेतन
स्कुल व कनिष्ठ महाविद्यालयाच्या
ाध्यापिका सौ. नलिनी काळाके, सेवानिवृत्त
क छत्रपती चौधरी, विजय दिवे, विनायक
डे यांचा सत्कार करण्यात आला. सत्कारमूर्तीनी
ळी आपले मनोगतही व्यक्त केले. शिक्षकांप्रती
ता व्यक्त करण्यासाठी पालक सभेने आयोजित
ेल्या या उपक्रमाचे कौतुक यावेळी करण्यात
ी.

अध्यक्षीय भाषणात अरविंद देशमुख म्हणाले
ाला ही निरंतर प्रक्रिया असून शिक्षक व वि

हे महत्वाचे घटक आहेत. शिक्षक हे केवळ ज्ञान
माहीत तर विद्यार्थ्यांच्या जीवनालाही आकार देण्य
कार्य ते करित असतात. जगाकडे सकारात्मक
बघण्याची दृष्टी विद्यार्थ्यांना शिक्षकांमुळेच मि
असे अरविंद देशमुख म्हणाले.

कार्यक्रमाचे प्रास्ताविक प्रा. हर्षा कांबे यांनी के
डॉ. स्मिता माधव यांनी सत्कारमुर्तीचा परिचय क
दिला. कु. रोशनी डोंगरे हिने संचालन तर आ
प्रदर्शन प्रा. रंजनसेन शेंडे यांनी केले.

यावेळी डॉ. सुनील आखरे, डॉ. विभा देशप
डॉ. निशा जोशी, डॉ. उमेश राठी, प्रा. वि
ताकसांडे, डॉ. किर्ती गांधी उपस्थित
कार्यक्रमाच्या यशस्वितेसाठी अभिजित बाखडे,
वाडी, शुभम बावणे, गौरव तेंदू, अमृता वि
वैष्णवी हरकळे, काजल काटे, शैलेश पोकळे,
ांनी परिश्रम घेतले. कार्यक्रमाला पाल

Principal
Arts & Sci. College
Kurha

Arts & Science College 160 KURHA

मातृभूमि

नागरवाडीत गाडगेबाबांच्या दशसुत्रीची अनुभूती

रासेयोचा नाविन्यपूर्ण उपक्रम

पुण्य नगरी / प्रतिनिधी

कुन्हा : संत गाडगेबाबा यांच्या पुण्यतिथीनिमित्त महाविद्यालयाचे प्राचार्य डॉ. अरविंद देशमुख यांच्या संकल्पनेतून रासेयो कार्यक्रम अधिकारी डॉ. स्मिता जाधव, प्रा. अभ्यंकर आणि रासेयो स्वयंसेवक यांनी संत गाडगेबाबाची कर्मभूमी नागरवाडी येथे नाविन्यपूर्ण कार्यक्रम साजरे केले.

यावेळी बाबांच्या दशसुत्रीचा अनुभव आल्याचे मत मान्यवरांनी व्यक्त केले.विदर्भ ही खऱ्या अर्थाने संत गाडगेबाबांची कर्मभूमी आणि त्यातही अमरावती जिल्ह्यातील म्हणून सर्वभूत आहे. त्यांचे अनुयायी बापूसाहेब देशमुख ही धुरा यशस्वीपणे सांभाळत आहेत. शिक्षणाचे धडे गिरविणाऱ्या चिमुकल्या मुलामुलींच्या सोबत आपल्या जीवनातील एक दिवस व्यतीत करावा, त्यांच्याशी स्नेहपूर्ण संवाद साधावा या दृष्टीकोनातून या भेटीचे आयोजन केल्या गेले.

बापूसाहेब देशमुख यांनी विद्यार्थ्यांना गाडगेबाबांच्या कार्याची ओळख त्यांची भजने गाऊन व उद्बोधनातून करुन दिली. आश्रमशाळेचे मुख्याध्यापक चौधरी आणि अन्य शिक्षकवृंद यांनी शाळेचा सर्व परिसर, संगणकीकृत वर्गखोल्या या दाखविल्या. प्राचार्य डॉ. अरविंद देशमुख यांच्यासह रासेयो कार्यक्रम अधिकारी डॉ. स्मिता जाधव, प्रा. हर्षा कांबे, डॉ. विभा देशपांडे, प्रा. रंजनसेन शेंडे यांचेसह ४० स्वयंसेवक

7/9/18 लोकमत विदर्भ

अंध विद्यालयात राबविला रक्षाबंधनाचा उपक्रम

कुन्हा /प्रतिनिधी

श्रीराम शिक्षण संसथा धामणगांव रेल्वेद्वारा संचालित कला व विज्ञान महाविद्यालय, कुन्हा येथील विद्यार्थ्यांनी डॉ. नरेंद्र भिवापूरकर, अंध विद्यालय, अमरावतीला भेट देऊन तेथील नेत्रहिन विद्यार्थ्यांशी हितगुज साधून तेथे रक्षाबंधन अभिनव उपक्रम राबविला.

राष्ट्रीय सेवा योजनेचे प्रधान उद्दीष्ट म्हणजे समाजाच्या गरजांची माहती करुन घेणे त्यांच्या अडचणी समजून घेऊन विद्यार्थ्यांमध्ये सामाजिक बांधीलकिची जाणीव निर्माण करणे हा आहे. हा उद्देश समोर ठेवून रासेयो द्वारे विविध उपक्रम राबविले जातात. अशा उपक्रमामधील अनेक स्वयंसेवकानी राबविला.यावेळी रासेयोचे २७ स्वयंसेवक या उपक्रमात सहभागी झाले. या प्रसंगी स्वयंसेवकानी विद्यालयातील मुलांची आस्थेने चौकशी केली व राखी बांधून त्यांना खाऊचे वाटप केले.

त्या नेत्रहिन विद्यार्थ्यांची ज्यावेळी संवाद साधला त्यावेळी स्वयंसेवक त्यांच्याशी संमारभ झाले.

हा उपक्रम राबविण्याकरिता विद्यालयामध्ये मुख्याध्यापक इंगोले, विद्यालयातील शिक्षकवृंद तसेच कर्मचारी वृंदाचे मोलाचे सहकार्य लाभले. हा उपक्रम डॉ.अरविंद देशमुख, डॉ.स्मिता जाधव, प्रा.किशोर ताकसांडे, प्रा. हर्षा कांबे, प्रा.अजय अभ्यंकर व

केरळपूरग्रस्तांच्या मदतीकरिता 'रासेयो'चा पुढाकार

दै. पुण्यनगरी 8/9/18

विज्ञान महाविद्यालयाचा उपक्रम

पुण्य नगरी / प्रतिनिधी

कुन्हा : कला व विज्ञान महाविद्यालय, कुन्हा येथील राष्ट्रीय सेवा योजनेच्या माध्यमातून विद्यार्थ्यांनी केरळमधील पूरग्रस्तांकरिता कुन्हात रॅली काढून १५ हजारची निधी राशी गोळा केला. सदर निधी ग्रामीण पत्रकार संघाचे अध्यक्ष अशोक पवार यांच्या स्वाधीन केला.

केरळमधील पूरग्रस्त परिस्थीतीचा सामना करावा लागला. रासेयोने कुन्हा गावातून केरळ सहाय्यता रॅली काढली. महाविद्यालयाच्यापरिसरातून काढण्यात आलेल्या रॅलीच्या दानपेटीत सर्वप्रथम प्राचार्य डॉ. अरविंद देशमुख यांनी १५ हजार रुपये इतकी राशी मदतनिधी टाकून रॅलीला संबोधित केले. रॅलीने परिसरातून प्रस्थान करून कुन्हा येथील बसस्थानक, आठवडी बाजार, मार्केट ओळ, पोलीस स्टेशन येथे रॅली काढून नागरिकांना केरळ पूरग्रस्त मदतीकरिता आवाहन केले. यावेळी रॅलीला डॉ. सुनील आखरे, विभा देशपांडे, डॉ. निशा नायगावकर, कार्यक्रम अधिकारी डॉ. स्मिता जाधव यांनी संबोधित केले. यात स्वयंसेवकांनी १५ हजार इतका साहाय्यता निधी जमा केला. ५ सप्टेंबरला शिक्षकदिनानिमित्त सुरेश मुंधडा, विजय डहाके यांच्यासह महाविद्यालयातील शिक्षकवृंद, शिक्षकेतर कर्मचारी यांच्या तसेच बाजड, कोरडे, दिवे, चौधरी यांच्या उपस्थितीत हा निधी महाविद्यालयाचे प्राचार्य डॉ. अरविंद देशमुख यांनी ग्रामीण पत्रकार संघाचे अध्यक्ष अशोक पवार यांच्या स्वाधीन केला. महाविद्यालयाने केलेल्या या स्तुत्य उपक्रमाचे श्रीराम शिक्षण संस्थेचे अध्यक्ष अरुण अडसड, सचिव घनश्यामजी मेश्राम आणि संस्थेच्या पदाधिकाऱ्यांनी कौतुक व अभिनंदन केले.

Arts & Science College 160 KURHA

Kerala flood relief fund collection

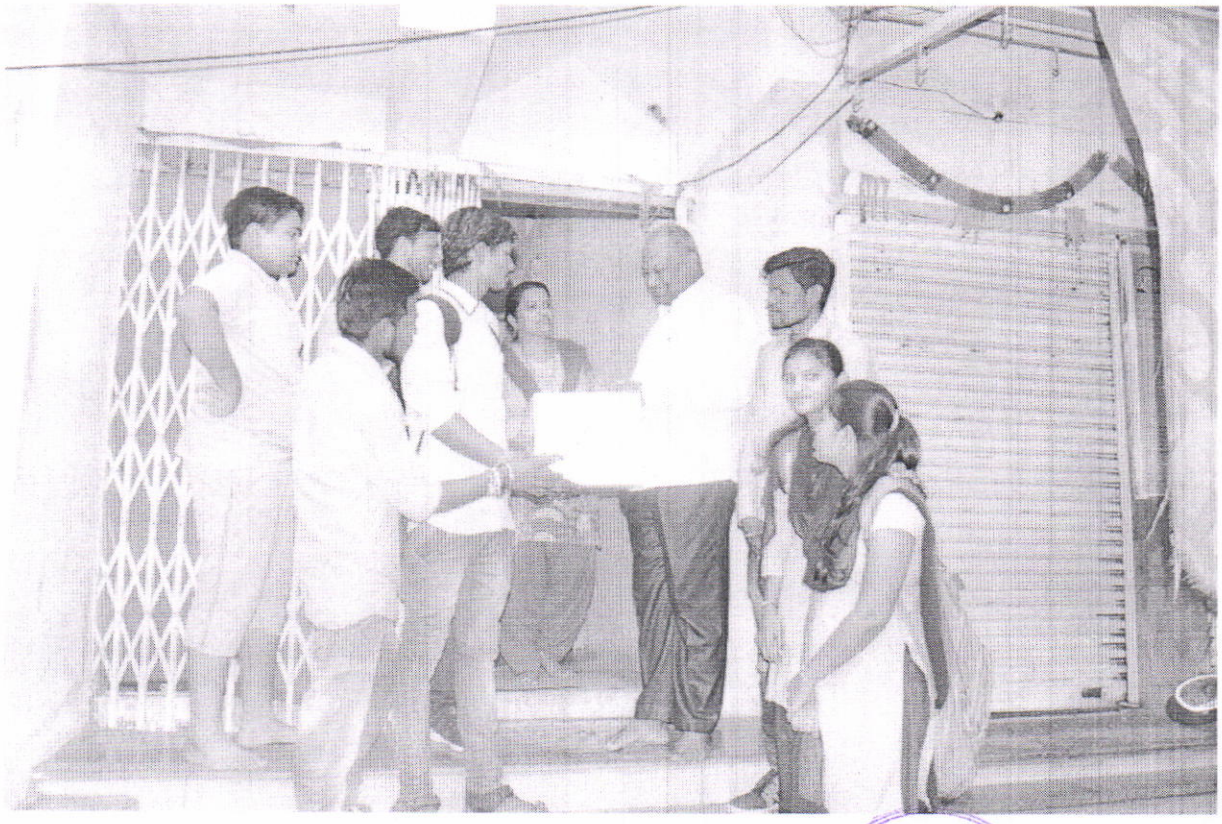

Arts & Science College
160
KURHA

Help for Kelala Floods

Arts & Science College 160 KURHA

Principal
Arts & Sci. College
Kurha

महाराष्ट्र राज्य महिला आयोग, मुंबई

व

श्रीराम शिक्षण संस्था धामणगांव रेल्वे द्वारा संचालित

कला व विज्ञान महाविद्यालय, कुऱ्हा

यांच्या संयुक्त विद्यमाने

एक दिवसीय कार्यशाळा

"भारतातील महिलांची वर्तमान सामाजिक व आर्थिक स्थिती : महिलांचे सक्षमीकरण, विकासाची वास्तविकता व पुढील दिशा"

शुक्रवार, दि. ११ ऑक्टोबर २०१८

अहवाल

डॉ. अरविंद व. देशमुख
प्राचार्य
कला व विज्ञान महाविद्यालय
कुऱ्हा

डॉ. निशा सु. मोर्शी
सह-समन्वयक
महिला समिती

डॉ. विभा ए. देशपांडे
समन्वयक
महिला समिती

Arts & Science College 160 KURHA

"भारतीय महिलांची वर्तमान सामाजिक व आर्थिक स्थिती : महिलांचे सक्षमीकरण, विकासाची वास्तविकता व पुढील दिशा"

महाराष्ट्र राज्य महिला आयोग, मुंबई आणि कला व विज्ञान महाविद्यालयात, कुन्हा अंतर्गत महिला समिती यांच्या संयुक्त विद्यमाने कुन्हा, महाविद्यालया दि. १२ ऑक्टोंबर २०१८ एकदिवसीय कार्यशाळा घेण्यात आली.

महाराष्ट्र राज्य स्थापनेला अर्धशतक पूर्ण झाले. या निमित्ताने स्त्रियांच्या स्थितीचा विचार करतांना नेमक काय चित्र दिसत ? समानतेच्या वाटेवर आपण किती पावल पुढ टाकली ? ही वाट पाऊल वाट आहे का ? स्त्रियांचा दर्जा म्हणजे त्यांचे समाजातील कुटूंबातील स्थान, त्यावर संख्यात्मक दृष्ट्या विचार करावा लागेल. उदा. शिक्षण, रोजगार यातील स्त्रियांच प्रमाण, लिंग गुणोत्तर, आयुर्मान, मातातुल्य इत्यादी तसेच गुणात्मक परिणामांचा म्हणजे त्यांच्या राजकीय आणि निर्णय प्रक्रियेतील सहभाग संचार स्वातंत्र्य संस्थानाची उपलब्धता मालकी यांचा विचार करता येतो.

शहरी, शिक्षित, मध्यम, उच्च, मध्यमवर्गीय स्त्री, अन्न, वस्त्र, निवारा, पाणी या मुलभूत गरजांच्या पुर्ततेत पिचून गेलेली कबाळकष्ट, अनारोग्यांच्या विळख्यात, पिचलेली निरक्षर, परिस्थिती ने गांजलेली इत्यादी विविध प्रतिकुल परिस्थितीत जगण्याची तिची इच्छा थक्क करणारी आहे. स्त्रिची ही वेग-वेगळी रुपे, कष्ट, हिंसा, निर्णय स्थानी नसण, पुरुष प्रधानतेच्या वेग-वेगळ्या आविष्काराशी वेग-वेगळ्या टप्यावर द्यावी लागलेली टक्कर.

१९७९ साली स्त्रीयांविरुद्ध केल्या जाणाऱ्या सर्व प्रकारच्या भेदभावाच्या उच्चाटणासाठी करारनाम हा अतिशय महत्त्वाचा पुरोगामी समानतेची ठोस व व्यापक करारनामा संमत झाला. भारताने त्यावर सही करून त्या संबंधीची आपली बांधीलकी जाहीर केलेली आहे. स्त्री विषयक कायदे निर्मिती व प्रचलीत कायद्यामध्ये सुधारणा यावर स्त्रिचळवळीने भर दिलेला असतो. बाल विवाह, बलात्कार विरोधी, हुंडाबंदी कायदा हे स्त्री शोषणाला अंताचा एकमेव मार्ग आहे. तरी ही सामाजिक परिवर्तन घडवून आणण्यामध्ये कायदे हे महत्वाची भूमिका बजावत असतात. १९८८ साली प्रसुती पूर्व गर्भलिंग निदान प्रतिबंध कायदा करणारा महाराष्ट्र राज्य हे देशातील पहिले राज्य आहे. तरी ही मुलींची संख्या

Arts & Science College 160 KURHA

कमी होत आहे. शरीर रचनेचा नैसर्गिक भेद बाजूला ठेवल्यास बुद्धिमत्ता, चातुर्य व शक्तिच्या बाबतीत स्त्रिया पुरूषांपेक्षा कुठेच कमी नाहीत. हे त्यांनी सिद्ध केले आहे. आर्थिक क्षेत्रातही स्त्री ही सबळ झाली आहे. अनेक क्षेत्रात तिने आपले वर्चस्व सिद्ध केले आहेत. पुरूष प्रधान संस्कृतीचा शहरी जीवनावरील, सुशिक्षित, स्त्रियांवरील अर्थाजन करण्याऱ्या स्त्रियांवरील पगडा थोडाफार तरी कमी झाल्यासारखा वाटतो. पण ग्रामीण भागातील प्रभाव मात्र कायम असल्याचे जाणवते. आणि सध्याची ग्रामीण क्षेत्रातील वर्तमान परिस्थिती बदलेली दिसते.

बचत गटाच्या माध्यातून या ग्रामीण भागतील, महिलांच्या आयुष्यात आनंद निर्माण झाला, त्या घराबाहेर पडल्या आहेत. त्यांनी भले ही पुस्तक वाचले नसतील मात्र, समाज वाचला आहे. त्यातील माणसे वाचली, त्याचे अध्ययन केले त्यांना समजून घेतले. या महिला, जात, धर्म, पंथ विसरून एकत्र आल्या, आहेत. त्यामुळे भांडवल, वृद्धी, व्यवसाय, कौशल्य रोजगार प्राप्त झाले आहेत.

महाराष्ट्र राज्य महिला आयोग, महिला व बालकांच्या हक्काबाबात सदैव जागरूक असते. महिलांवर होणारे अन्याय दूर होऊन त्यांच्यात जागृती व्हावी या दृष्टीने सतत प्रयत्न रत असते. या उपक्रमाचा एक भाग म्हणून या वर्षी महाराष्ट्र राज्य महिला आयोग, मुंबई आणि कला व विज्ञान माहविद्यालय, कुऱ्हा यांच्या संयुक्त विद्यमाने दि. १२/१०/२०१८ रोजी एक दिवसीय कार्यशाळा घेण्यात आली. या कार्यशाळेचा अहवाल खालील प्रमाणे.

सकाळी ९.०० ते १०.३० पर्यंत प्रतिनिधींची नोंदणी (निशुल्क) करण्यात आली. सकाळी १०.३० ते १२.३० उद्घाटन समारंभ घेण्यात आला. या प्रसंगी अध्यक्ष स्थानी महाविद्यालयाचे प्राचार्य मा. डॉ. अरविंद देशमुख हे होते. तर प्रमुख अतिथी म्हणून मा. प्रा. डॉ. सौ. अलका गायकवाड या भारतीय महाविद्यालय, अमरावती, तसेच मा. श्री. सुरेशभाऊ मुंधडा, संचालक श्रीराम शिक्षण संस्था धामाणगांव रेल्वे, मा. श्री. विजय डहाके, सदस्य महाविद्यालय विकास समिती, कुऱ्हा हे होते.

सर्व प्रथम दीप प्रज्ज्वलन करून, भारतमाता व सावित्रीबाई फुले यांच्या प्रतिमेच्या पुजनाने कार्यशाळेचे उद्घाटन घेण्यात आले. त्या नंतर पुष्प गुच्छ देऊन सर्व मान्यवरांचे स्वागत घेण्यात आले. आपल्या प्रास्ताविकेतून डॉ. निशा जोशी यांनी कार्यशाळा घेण्यामघील भूमिका स्पष्ट केली. प्रमुख अतिथी म्हणून लाभलेला मा. प्रा. डॉ. सौ. अलका गायकवाड

Arts & Science College 160 KURHA

यांनी महिला सक्षमीकरणाचे महत्व व आवश्यक्ता स्पष्ट करतांना सांगितले की, पुरूषांनी महिलांचे महत्व लक्षात घेऊन स्त्रियांना त्या पद्धतीने दर्जा द्यावा. पुरूषांच्या जीवनात स्त्रियांची नितांत आवश्यक्ता असते. सर्वात महत्वाचे म्हणजे. आई जन्म देते. या वास्तविकतेची जाणीव समाजास होणे आवश्यक आहे. अध्यक्षीय भाषणात मा. प्राचार्य डॉ. अरविंद देशमुख म्हणाले की, स्त्री-पुरूष समानतेचा अधिकार कागदोपत्री असल्याचे दिसते. पण भावनात्मक समानता मात्र कुठे दिसेल ते शोधावे लागेल आणि क्वचितच ती सापडते हे चित्र बदलायला हव.

दुपारी १.०० वा. प्रथम सत्राचे अयोजन करण्यात आले या वेळी प्रमुख मार्गदर्शक म्हणून ॲड. कु. उर्वी केचे (डॉ. पंजाबराव देशमुख विधी महाविद्यालय, अमरावती ह्या होत्या त्यांनी आपल्या भाषणात, हिंदू विवाह कायदा १९५५, विवाह, स्त्री संपत्ती कायदा- १९५९, हुंडा प्रतिबंधक कायदा-१९६१, गर्भलिंग चाचणी प्रतिबंधक कायदा-१९९४, कौटूंबिक हिसाचार प्रतिबंधक कायदा-२००५ इत्यादी विविध महत्वपूर्ण कायद्यांची सविस्तर माहिती सांगितली आणि महिला सशक्तीकरण कार्यात हे कार्य कसे महत्वाचे आहेत. यावर प्रकाश टाकला, अध्यक्षीय भाषणात डॉ. निशा जोशी म्हणल्या की, या सर्व कायद्यांचे महत्व जाणून घ्या. आणि गरजवंतांला मदत करा.

द्वितीय सत्राच्या प्रमुख मार्गदर्शक मा. सौ. मिराताई कडवे (स्त्री चळवळीतील आघाडीच्या कार्यकर्त्या, नागपूर) ह्या होत्या त्यांनी, "महिला सक्षमीकरण, विकास वर्तमान स्थिती व पुढील दिशा" या विषयावर मार्गदर्शन करतांना सांगितले की, आर्थिक दृष्ट्या सबल झाल्याशिवाय स्त्रियांचे प्रश्न सुटू शकणार नाहीत. पण या नंतर ही स्त्री स्वतंत्र असतेच असे नाही, ग्रामीण महिलांनी बचत गटाच्या माध्यमातून भरपूर प्रगती केली आहे. पण, आज ही पुरूषाच्या वर्चस्वाखाली आहे. स्त्रियांच्या मानवी अधिकारांचा ज्या वेळेस संपूर्ण समाज, स्वंय स्त्री पुरस्कार करेल त्याचवेळेस सबलीकरणाची प्रक्रिया पूर्ण झाली असे म्हणता येईल. अध्यक्षीय भाषणात डॉ. अरविंद देशमुख म्हणाले की, स्त्रियांच्या अस्तित्वाच्या लढाईपासून प्रत्येक क्षेत्रामध्ये मिळणारे दुय्यमत्व दूर होणे म्हणजे स्त्री खऱ्या अर्थाने सबल होणे आहे.

कार्यशाळेच्या समारोपीय कार्यक्रमाच्या प्रमुख अतिथी मा. सौ. संगीताताई पवार, आपल्या मनोगतातून म्हणाल्या की, सामाजिक समता निर्माण होण्यासाठी फक्त स्त्रियांनाच

Arts & Science College KURHA

प्रयत्न करून चालणार नाही तर त्यात पुरूषांचाही तेवढाच सहभाग असणे आवश्यक आहे. दुसऱ्या दुसऱ्या प्रमुख अतिथी मा. पुष्पाताई उरकुडे म्हणाल्या की स्त्री भ्रूण हत्येपासून स्त्रियांच्या आत्मसन्मानाची जपणूक येथपर्यंतचा प्रवास स्त्री सक्षमीकरणात अभिप्रेत आहे. अध्यक्षीय भाषणात प्राचार्य डॉ. अरविंद देशमुख यांनी आपल्या उद्‌बोधनातून सांगितले की, विकासाच्या कार्यात महिलांचा सहभाग निश्चितच महत्वाचा आहे. तिला आज घरुनच नाही तर शासनाकडून ही पाठबळ मिळत आहे. त्याचा फायदा तिने घ्यावा.

या कार्याशाळेचे सूत्र संचालन कु. वैष्णवी डफळे, कु.रोशनी डोंगरे, हिने केले तर प्रास्ताविक डॉ. निशा जोशी व कार्यक्रमाचे आभार महिला समितीच्या समन्वयक डॉ. विभा देशपांडे यांनी मानले, यावेळी श्रीधर पवार, कु. ज्योती कठाणे, रुतुजा आमले, अर्पणा पोंकळे, शुभांगी राऊत, माधुरी चाफरे, टिंगणे तसेच महाविद्यालयातील सर्वप्राध्यापक वृंद व शिक्षकेत्तर कर्मचारी यांचे सहकार्य लाभले. या कार्यशाळेत निबंध स्पर्धा व पोस्टर मेकिंग स्पर्धाचे बक्षिस वितरीत केले. कु. ऋतुजा आमले व कु. अमृता पिंपळेला यांनी अनुक्रमे प्रथम व द्वितीय पुरस्कार प्राप्त केला. कार्यक्रमाची सांगता वंदे मातरम व राष्ट्रवंदना ने झाली.

धान्यवाद!

डॉ. अरविंद व. देशमुख
प्राचार्य
कला व विज्ञान महाविद्यालय
कुऱ्हा

Arts & Sci College
Kurha.Tq.Tiosa

डॉ. निशा सु. जोशी
सह-समचयक
महिला समिती

डॉ. विभा देशपांडे
समन्वयक
महिला समिती

Arts & Science College 160 KURHA

मा. प्रा. डॉ. अलका गायकवाड उद्घाटन प्रसंगी मार्गदर्शन करतांना

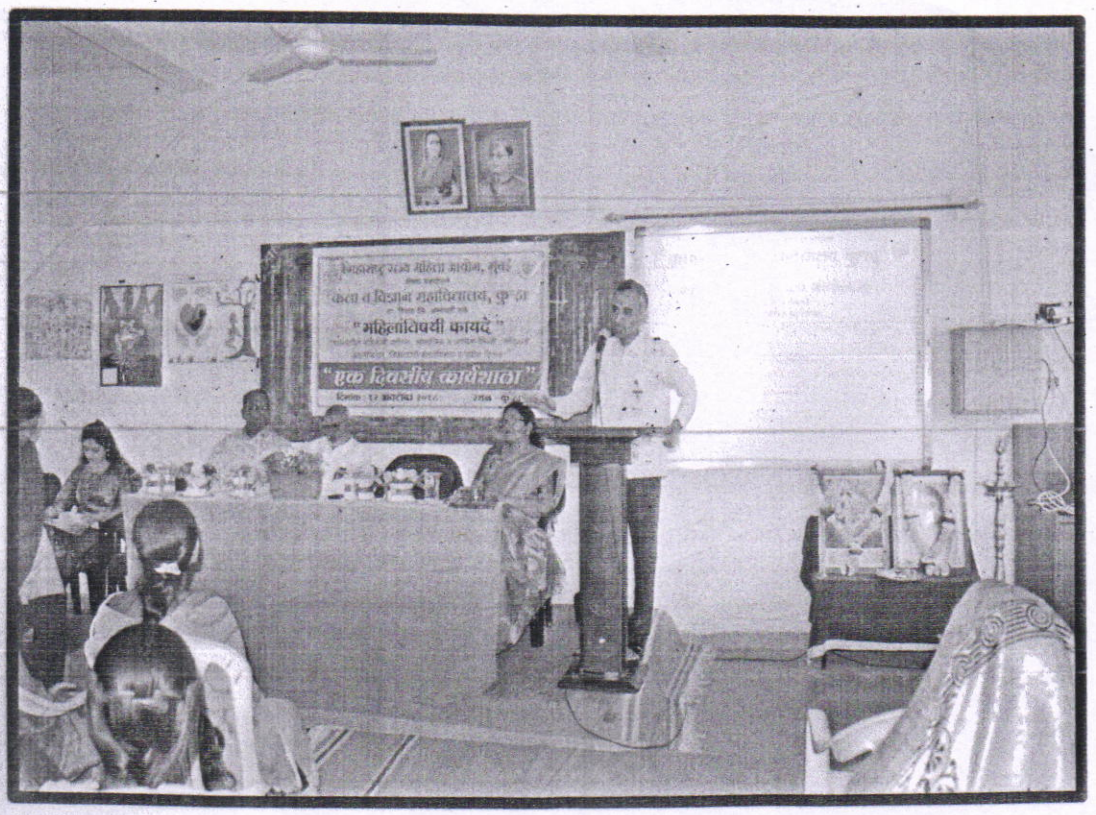

मा. प्राचार्य डॉ. अरविंद देशमुख अध्यक्षीय भाषण करतांना

Arts & Science College
160
KURHA

ॲड. प्रा. उर्वी केचे कायदे विषयक मागदर्शनपर उद्‌बोधन करतांना
(प्रथम सत्र)

मा. सौ. मिराताई कडबे उद्‌बोधन करतांना. (द्वितीय सत्र)

समारोपीय कार्यक्रमात मा. पुष्पाताई उरकुडे मार्गदर्शन करतांना.

प्रमाणपत्र वितरणकरतांना मा. सौ. मिराताई कडबे आणि डॉ. सौ. विभा देशपांडे.

Arts & Science College 160 KURHA

दै. मातृभूमि 14 ऑक्टो. 2018

महिला समितीतर्फे कुन्हा येथे कायदेविषयक कार्यशाळा

कला व विज्ञान महाविद्यालयात आयोजन

वार्ताहर / १३ ऑक्टोबर

कुन्हा : धामणगावच्या श्रीराम शिक्षण संस्थेद्वारा संचालित कला व विज्ञान महाविद्यालयात राज्य महिला आयोग मुंबई आणि महाविद्यालयाच्या संयुक्त विद्यमाने 'भारतातील महिलांची वर्तमान सामाजिक व आर्थिक स्थिती आणि महिलांचे सक्षमीकरण तसेच विकासाची वास्तविकता व पुढील दिशा' या विषयावर १२ ऑक्टोबर रोजी एकदिवसीय कायदेविषयक कार्यशाळा आयोजित करण्यात आली होती.

या कार्यशाळेचे उद्घाटन प्राध्यापिका डॉ. सौ. अलका गायकवाड यांच्या हस्ते झाले. अध्यक्षस्थानी महाविद्यालयाचे प्राचार्य डॉ. अरविंद देशमुख हे होते. यावेळी प्रमुख पाहुणे म्हणून सुरेश मुंधडा, विजय डहाके प्रामुख्याने उपस्थित होते. यावेळी अमरावतीच्या भारतीय

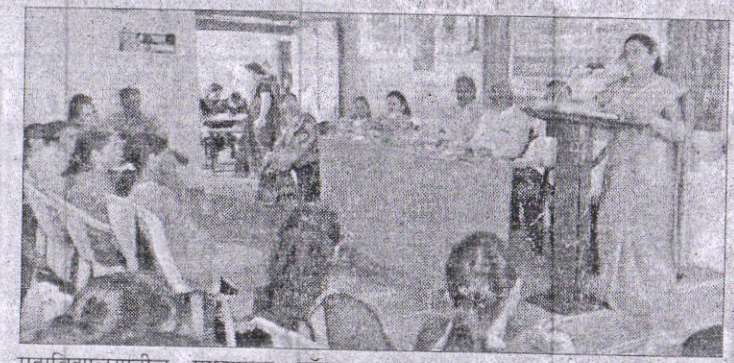

महाविद्यालयातील प्राध्यापक डॉक्टर अलका गायकवाड यांनी उपस्थितांना मार्गदर्शन केले. स्त्रियांनी स्वतःचा सन्मान स्वतः करायला शिकले पाहिजे, स्त्रियांचे शोषण आणि पिळवणूक थांबवल्याशिवाय सुदृढ समाजाची निर्मिती अशक्य आहे. तिच्या मताला किंमत असायला हवी, असे गायकवाड यावेळी म्हणाल्या. अध्यक्षीय भाषणात प्राचार्य डॉ. अरविंद देशमुख म्हणाले की, स्त्री-पुरुष समानतेचा अधिकार हा कागदोपत्री दिसतो खरा पण भावनात्मक समानता मात्र कुठे दिसत नाही. ती क्वचितच नजरेस पडते. हे चित्र बदलायला हवे.

या कार्यशाळेच्या पहिल्या सत्रात प्रमुख वक्त्या म्हणून डॉ. पंजाबराव देशमुख विधी महाविद्यालयाच्या ॲड. कु. पुर्वी केने यांनी मार्गदर्शन केले. पूर्वी केने यांनी आपल्या भाषणातून हिंदू विवाह कायदा १९५५, विवाह स्त्री संपत्ती कायदा १९५९, प्रतिबंधक कायदा १९६९, गर्भलिंग चाचणी प्रतिबंध कायदा १९९४, कौटुंबिक हिंसाचार प्रतिकार कायदा २००५ इत्यादी महत्वपूर्ण कायद्यांची सविस्तर माहिती उपस्थितांना दिली. महिला सक्षमीकरणासाठी हे कायदे कसे महत्वपूर्ण आहे. यावर प्रकाश टाकला. या सत्राच्या अध्यक्षस्थानी डॉ. निशा जोशी या होत्या. त्यांनी कायद्याचे महत्त्व उपस्थितांना पटवून दिले.

द्वितीय सत्रात स्त्री चळवळीतील आघाडीच्या नागपूर येथील कार्यकर्त्या सौ. मीरा कडबे यांनी महिला सक्षमीकरण विकास वर्तमान स्थिती व पुढील दिशा या विषयावर मार्गदर्शन केले. त्या म्हणाल्या की, आर्थिक दृष्ट्या सबळ झाल्याशिवाय स्त्रियांचे प्रश्न सुटू शकणार नाहीत. परंतु त्यानंतरही स्त्री स्वतंत्र असतेच असे नाही. ग्रामीण महिलांनी बचत गटाच्या माध्यमातून भरपूर प्रगती केली आहे. पण आजही पुरुषाच्या वर्चस्वाखाली स्त्री आहे. स्त्रियांच्या मानवी अधिकारांचा ज्यावेळेस संपूर्ण समाज आणि स्वयं स्त्री पुरस्कार करेल त्यावेळीच सबलीकरणाची प्रक्रिया पूर्ण झाली, असे म्हणता येईल. असे त्या म्हणाल्या. या सत्राच्या अध्यक्षस्थानी डॉ. अरविंद देशमुख हे होते.

कार्यशाळेच्या समारोपीय कार्यक्रमात प्रमुख पाहुण्या सौ. संगीता पवार आपल्या मनोगतात म्हणाल्या की, सामाजिक समता निर्माण होण्यासाठी फक्त स्त्रियांनाच प्रयत्न करून चालणार नाही.

तर त्यात पुरुषांचाही तेवढाच सहभाग असणे आवश्यक आहे. यावेळी प्रमुख पाहुण्या पुष्पा उरकुडे यांनीही आपले मनोगत व्यक्त केले. या कार्यशाळेचे संचालन वैष्णवी डफळे, रोषणी डोंगरे यांनी तर प्रास्ताविक डॉ. मनीषा जोशी यांनी केले. आभार डॉ. विभा देशपांडे यांनी मानले. यावेळी श्रीधर पवार, कु. ज्योती कठाणे, ऋजुता हमले, अपर्णा पोकळे, शुभांगी राऊत आदी प्रामुख्याने उपस्थित होते. ऋजुता आमले व अमृता पिंपळे यांना निबंध स्पर्धा व पोस्टर मेकिंग स्पर्धेचे पुरस्कार प्रदान करण्यात आले.

Principal
Arts & Sci. College
Kurha

Science College
160
KURHA

※ कार्यक्रम पत्रिका ※

शुक्रवार, दि. १२ ऑक्टोबर २०१८

सकाळी ९.00 ते १0.३0	प्रतिनिधी नोंदणी
सकाळी १0.३0 ते १२.३0	उद्घाटन समारंभ
समारंभाचे अध्यक्ष	मा. श्री. अरुणभाऊ अडसड अध्यक्ष, श्रीराम शिक्षण संस्था, धामणगाव रेल्वे
उद्घाटक	मा. सौ. निताताई ठाकरे सदस्या, महाराष्ट्र राज्य (विदर्भ) महिला आयोग, मुंबई
प्रमुख उपस्थिती	मा. प्रा. डॉ. सौ. अलका गायकवाड भारतीय महाविद्यालय, अमरावती मा. श्री घनश्यामजी मेश्राम सचिव, श्रीराम शिक्षण संस्था, धामणगाव रेल्वे मा. श्री. सुरेशभाऊ मुंधडा संचालक, श्रीराम शिक्षण संस्था, धामणगाव रेल्वे मा. श्री. प्रतापदादा अडसड नगराध्यक्ष, नगरपरिषद धामणगाव रेल्वे मा. श्री. विजय डहाके सदस्य, महाविद्यालय विकास समिती, कुन्हा मा. डॉ. अरविंद व. देशमुख प्राचार्य, कला व विज्ञान महाविद्यालय, कुन्हा

दुपारी १.00 ते २.00	प्रथम सत्र
प्रमुख वक्ते	ॲड. प्रा. डॉ. वर्षा देशमुख डॉ. पंजाबराव देशमुख विधी महा. अमरावती.
विषय	"महिलांच्या सुरक्षिततेसाठी विविध कायदे"
दुपारी २.00 ते ३.00	अवकाश
दुपारी ३.00 ते ४.00	द्वितीय सत्र
प्रमुख वक्ते	मा. सौ. मिराताई कडबे स्त्री चळवळीतील आघाडीच्या कार्यकर्त्या, नागपूर
विषय	"महिला सक्षमीकरण, विकास वर्तमान स्थिती व पुढील दिशा"
दुपारी ४.00 ते ४.१0	अवकाश
दुपारी ४.१0 ते ५.00	समारोप
अध्यक्ष	प्राचार्य मा. डॉ. अरविंद व. देशमुख
प्रमुख उपस्थिती	मा. डॉ. अर्चनाताई रोठे मुख्य कार्यकारी अधिकारी, गजानन सहकारी सुतगिरणी, धामणगाव रेल्वे मा. सौ. संगीताताई पवार, कुन्हा मा. पुष्पाताई उरकुडे, कुन्हा श्री नितीन धांदे सदस्य, महाविद्यालय विकास समिती, कुन्हा)

Arts & Science College 160 KURHA

महाराष्ट्र राज्य महिला आयोग, मुंबई

यांच्या सहयोगाने

श्रीराम शिक्षण संस्था, धामणगाव रेल्वे द्वारा संचालित,

कला व विज्ञान महाविद्यालय, कुऱ्हा

ता. तिवसा जि. अमरावती ४४४७०१

नॅक द्वारा 'ब' दर्जा मानांकित

एक दिवसीय कार्यशाळा

"महिलांविषयी कायदे"

विषय – भारतातील महिलांची वर्तमान, सामाजिक व आर्थिक स्थिती : महिलांचे सक्षमीकरण, विकासाची वास्तविकता व पुढील दिशा

प्रमाणपत्र

नाव - _____

महाराष्ट्र राज्य महिला आयोग, मुंबई यांचे सहयोगाने कला व विज्ञान महाविद्यालय, कुऱ्हा येथे "भारतातील महिलांची सामाजिक व आर्थिक स्थिती : महिलांचे सक्षमीकरण, विकासाची वास्तविकता व पुढील दिशा" या विषयावर दि. १२/१०/२०१८ ला आयोजित एक दिवसीय कार्यशाळेमध्ये आपण सहभाग घेतला. करिता आपणांस सन्मानपूर्वक हे प्रमाणपत्र प्रदान करण्यात येत आहे.

डॉ. विभा प्र. देशपांडे समन्वयक, महिला समिती कला व विज्ञान महा. कुऱ्हा	डॉ. निशा सु. जोशी सह समन्वयक, महिला समिती कला व विज्ञान महा. कुऱ्हा	डॉ. अरविंद व. देशमुख प्राचार्य कला व विज्ञान महा. कुऱ्हा	मा. अरुणभाऊ जी. अडसड अध्यक्ष, श्रीराम शिक्षण संस्था, धा. रे.

Arts & Science College 160 KURHA

गावात मतदान जागृती करतांना विद्यार्थीनी.

राष्ट्रीय एकात्मतेची शपथ घेतांना मा. प्राचार्य डॉ. अरविंद देशमुख व इतर मान्यवर.

Arts & Science College
160
KURHA

राष्ट्रपिता महात्मा गांधींच्या १५० व्या जयंती निमित्य आयोजित वक्तृत्व स्पर्धेत मार्गदशन करतांना डॉ. स्मिता जाधव

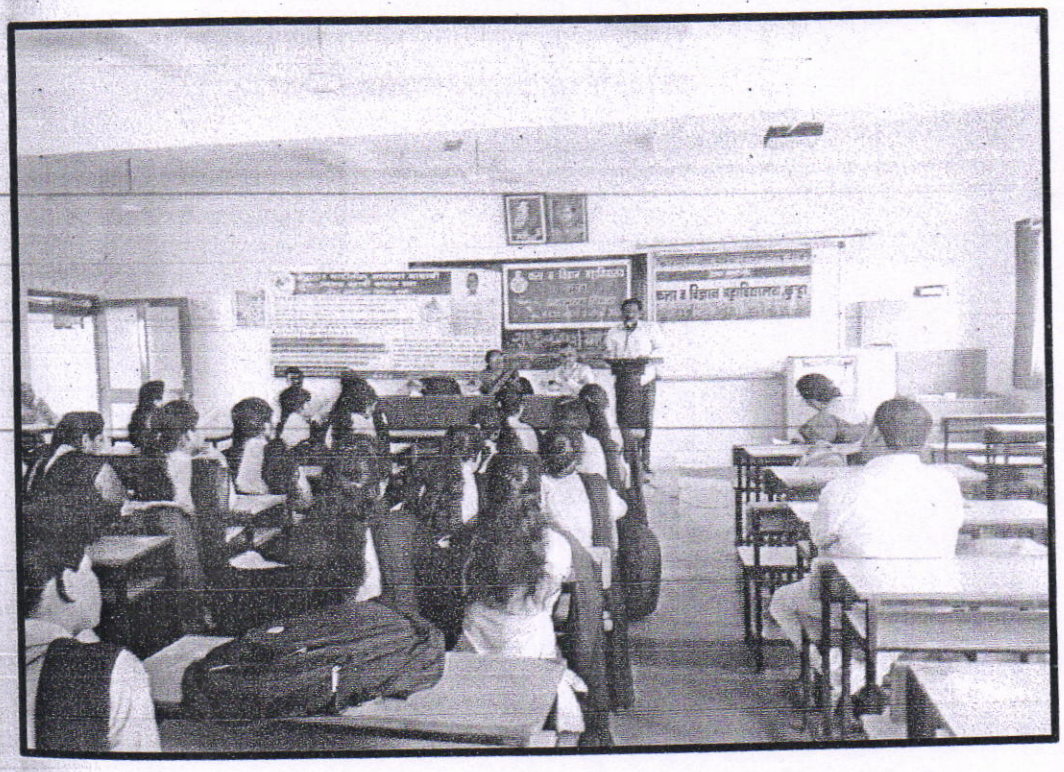

मतदार नोंदणी संबंधी मार्गदर्शन करतांना तिवसा येथील तहसिलदार व त्यांची चमु.

Arts & Science College 160 KURHA

Principal
Arts & Sci. Colleg
Kurha

2018-19

" काळागोटा" – (पारधी बांधवांसोबत अनोखे दीपावली स्नेहमिलन)

ज्या समाजामध्ये आपण राहतो त्या समाजातील आपल्या पैकीच एक बांधव दुर्लक्षित राहतात. अशा बांधवांना आपल्यातील मानून त्याला समाजाच्या मुख्य प्रवाहात आणणे इतरांसारखे आपण देखील स्वाभिमानाने जीवन जगू शकतो हा आत्मविश्वास निर्माण व्हावा या करिता महाविद्यालयात शिक्षण घेत असलेल्या विद्यार्थ्यांमध्ये समाज भान निर्माण व्हावे म्हणून सामाजिक बांधिलकीच्या भावनेतून राबविण्यात येणारा अभिनव उपक्रम म्हणजे दीपावलीचे औचित्य साधून धनत्रयोदशी या दिनी पारधी बेडा काळा गोटा येथे दीपावली स्नेहमिलन सोहळा सातत्याने गेल्या चार वर्षापासून राबविण्यात येतो. काळा गोटा हे अमरावती जिल्ह्यातील तालुका तिवसा मधील पारधी लोक वस्तीचे छोटेशे गाव. या लोक वस्तीत संपूर्ण स्वच्छतेचा अभाव, लोकांमध्ये शिक्षणाबद्दल असलेली कमालीची उदासीनता, व्यसनाधीनता, अंधश्रद्धाआणि इतर सामाजिक कुप्रथा यामुळे या वस्तीतील लीकांची जीवनशैली सर्व सामन्यांच्या तुलनेत अतिशय वेगळी आढळून येते. अशावेळी या पारधी बांधवांमध्ये जागृती घडवून आणण्याच्या दृष्टीकोनातून महाविद्यालय दरवर्षी या ठिकाणी भेट देते. व प्रबोधन घडवून आणण्याचा प्रयत्न करते.

या वर्षी दि. ०३/११/२०१८ रोजी महाविद्यालयाचे प्राचार्य, सहकारी, प्राध्यापक यांनी दीपावली स्नेहमिलन सोहळा काळा गोटा येथे साजरा केला. बेड्यावरील प्रत्येक घराला भेट देऊन दीपावलीच्या शुभेच्छासह फराळाचे वितरण केले. सातत्याने सुरु असलेल्या या उपक्रमाबद्दल पारधी बांधवांनी महाविद्यालायाप्रती कृतज्ञता व्यक्त केली. दिवाळीसारख्या सणाचा आनंद स्वतःपुरता मर्यादित न ठेवता त्या आनंदामध्ये समाजातील उपेक्षित असणाऱ्या बांधवांसोबत महाविद्यालयाच्या माध्यमातून तो साजरा होतो यापासून मिळणारे आत्मिक समाधान आमच्याकरिता फार मोठे आहे.

Arts & Science College 160 KURHA

दीपावली निमित्य फराळाचे वाटप करतांना

दीपावली स्नेहमिलन सोहळ्यानिमित्य जमलेल्या पारधी भगिनी

Arts & Science College 160 KURHA

2018-2019

विधायक

कला व विज्ञान महाविद्यालयाने घेतला पुढाकार, मिठाई फराळाचे करण्यात आले वितरण

पारधी बेड्यावर रासेयोतर्फे स्नेहमिलन

प्रतिनिधी । कुन्हा

धामणगाव रेल्वे येथील श्रीराम शिक्षण संस्थाद्वारा संचालित कला व विज्ञान महाविद्यालयाच्या राष्ट्रीय सेवा योजना विभागाच्या वतीने परिसरातील काळागोटा येथील पारधी बेड्यावर नुकताच दीपावली स्नेहमिलन सोहळा उत्साहात पार पडला. पारधी बेड्यावरील रहिवाशांना स्वच्छतेचे महत्त्व पटवून देण्यासाठी रासेयो स्वयंसवेकांनी पुढकार घेऊन संपूर्ण परिसर स्वच्छ केला. त्यानंतर पारधी बंधू व भगिनींचे उद्बोधन करण्यात आले. दिवाळीनिमित्त मिठाई व फराळाचे वितरण केले. हळूहळू का होईना आमच्यामध्ये बदल घडेल, असा विश्वास या प्रसंगी पारधी बांधवांनी व्यक्त केला. कार्यक्रमासाठी महाविद्यालयाचे प्राचार्य अरविंद देशमुख यांच्या मार्गदर्शनाखाली रासेयो कार्यक्रम अधिकारी डॉ. स्मिता जाधव, प्रा. रंजनसेन शेंडे, नितीन घांडे, अक्षय उगवकर, शुभम बावणे, शुभम नरोडे, मोनिका वैद्य, रोशनी डोंगरे, अमृता पिंपळे, अनुश्री जिरापुरे, प्रियंका पाथरे आदींसह रासेयो स्वयंसेवकांचे सहकार्य लाभले. उपक्रमासाठी काळागोटा येथील ग्रामस्थांचेही विशेष सहकार्य लाभले.उपक्रमासाठी रासेयो स्वयंसेवकांनी परिश्रम घेतले.

पारधी बेड्यावरील रहिवाशांना स्वच्छतेचे महत्त्व पटवून देण्यास रासेयो स्वयंसवेकांनी पुढाकार घेत परिसर स्वच्छ केला. त्यानंतर मिठाई व फराळाचे वितरण केले.

रासेयो स्वयंसेवकांची पारधी बेड्यावर दिवाळी

- कला व विज्ञान महाविद्यालयाचा उपक्रम
- स्वच्छता अभियानही राबविले

वार्ताहर / १३ नोव्हेंबर

कुन्हा : धामणगांव रेल्वे येथील श्रीराम शिक्षण संस्थेद्वारा संचालित कुन्हाच्या कला व विज्ञान महाविद्यालयातील राष्ट्रीय सेवा योजनेच्या स्वयंसेवकांनी काळागोटा येथील पारधी बेड्यावर दिपावली स्नेहसंमेलनाचे आयोजन करण्यात आले होते. रासेयोच्या उद्दीष्टानूसार वंचितांनाही समाजाच्या आनंदी क्षणात सामावून घेण्याच्या प्रयत्नांचा एक भाग म्हणून सामाजिक बांधिलकीच्या भावनेतून पारधी बेड्यावर या स्नेहमिलन सोहळ्याचे आयोजन करण्यात आले होते.

स्वच्छता अभियानाने या उपक्रमाची सुरुवात करण्यात आली. रासेयो स्वयेसेवक आणि गावातील तरूणांनी संपूर्ण गावाची स्वच्छता केली. यावेळी ग्रामस्थांना स्वच्छतेचे महत्व पटवून देण्यात आले. यावेळी महाविद्यालयाचे प्राचार्य डॉ. अरविंद देशमुख, डॉ. सुनील आखरे, प्रा. हर्षा कांबि, रासेयो कार्यक्रम अधिकारी डॉ. स्मिता जाधव, प्रा. अजय अभ्यंकर, डॉ. किर्ती गांधी प्रामुख्याने उपस्थित होते. प्राचार्यांसह सर्व प्राध्यापक आणि रासेयो स्वयंसेवकांनी काळागोटा पारधी बेड्यावरील प्रत्येक घराला यावेळी भेट दिली आणि दिवाळीच्या शुभेच्छांसह त्यांना फराळाचे वितरण केले.

कला व विज्ञान महाविद्यालयाच्या रासेयो पथकातर्फे चौन वर्षापासून दिवाळीनिमित्त हा उपक्रम राबविण्यात येत आहे. त्याबद्दल गावकऱ्यांनी महाविद्यालयाप्रती कृतज्ञता व्यक्त केली आणि रासेयो स्वयंसेवकांचे कौतूकही केले. यावेळी काळागोटा पारधी बेड्यावरील धनाजी पवार, रोमण पवार, जीवन पवार यांनी आपल्या भावना व्यक्त केल्या. आमच्या समाजाबद्दल लोकांचे अनेक पूर्वग्रह आणि गैरसमज आहेत. पण ते पूर्णपणे चूकीचे नाहीत. पण आमच्यात मिसळून आम्हाला सुधारणेची संधी दिली तर आम्हीही समाजाच्या मुळ प्रवाहात येवू शकू. कला व विज्ञान महाविद्यालयाकडून राबविण्यात येत असलेला उपक्रम त्याचाच एक भाग ठरतो, असे ते म्हणाले. कार्यक्रमाचे प्रास्ताविक व संचालन स्मिता जाधव यांनी तर आभार प्रदर्शन प्रा. अजय अभ्यंकर यांनी केले. कार्यक्रमाच्या यशस्वीतेकरिता अभिजित बाखडे, शैलेश पोकळे, अक्षय उमरकर, शैलेश मिरासे, अमर आमले, रोशनी जिरापूरे, ज्योती कटाणे, शुभांगी राऊत, साक्षी चौधरी, मयूर गौड आदि रासेयो स्वयंसेवकांनी परिश्रम घेतले.

दै. मातृभूमी 14 NOV. 2019

जिल्हा संक्षिप्त वृत्त

Principal
Arts & Sci. College
Kurha

Dipawali Snehmilan Sohala

(Pardhi Beda KalagotaTq Tiosa Dist.Amravati)

Dept. of NSS & Home- Economics

Session 2018-19 Date-3/11/2018

Attendance Sheet of Students

Sr.No	Name	Class	Sign
1	Amale Amar Diliprao	B.A.I	
2	Amale Rshikesh Sbhashrao	B.A.I	
3	Bhongade Vaibhav Vilas	B.A.I	
4	Gohatre Vishal Prabhakarrao	B.A.II	
5	Bakhade Abhijit Balkrushan	B.A.II	
6	Dhanke Suraj Vishnuji	B.A.II	
7	Pokale Shailesh Sunilrao	B.A.II	
8	Umratkar Akshay Pramodrao	B.A.II	
9	Uprikar Harish Ganeshrao	B.A.II	
10	Wadi Vrushabh Sureshrao	B.A.II	
11	Borade Punam Subhashrao	B.A.II	
12	Chapare Madhuri Shankarrao	B.A.II	
13	Choudhari Sakshi Subhashrao	B.A.II	
14	Dahe Dipali Gajananrao	B.A.II	
15	Damaye Nisha Anilrao	B.A.II	
16	Ghawat Sarita Rameshrao	B.A.ii	
17	Gorale Snehal Bharatrao	B.A.II	
18	Amale Rutuja Ravindra	B.A.I	
19	Harsodkar Pallavi	B.A.I	
20	Kale Kajal Gajananrao	B.A.II	
21	Kathane Jyoti Sureshrao	B.A.II	
22	Kathane Jyoti Sureshrao	B.A.ii	
23	Raut Shubhangi Dattadas	B.A.II	
24	Sultane Reshma Dhanraj	B.A.II	

Arts & Science College 160 KURHA

Principal
Arts & Sci. College
Kurha

कर्करोग निदान शिबीर(स्त्रियांकरीता)

डॉ. रश्मी नागलकर

डॉ. जयश्री इंगोले

कर्करोग तपासणी

रक्तदान शिबीर

Arts & Science College
160
KURHA

कला व विज्ञान महाविद्यालयात राष्ट्रीय सेवा योजना शिबिर

पुण्य नगरी / प्रतिनिधी

कुन्हा : कला व विज्ञान महाविद्यालय कुन्हाचे राष्ट्रीय सेवा योजना शिबिर २५ नोव्हेंबर ते २ डिसेंबरदरम्यान चेनुष्ठा येथे पार पडले. शिबिराचा उद्घाटन सोहळा २६ नोव्हेंबर रोजी प्राचार्य डॉ. अरविंद देशमुख यांचे अध्यक्षतेखाली पार पडला.

उद्घाटन प्रा. प्रदीप खेडकर अध्यक्ष शिक्षण मंच संगाबा अमरावती विद्यापीठ अमरावती यांच्या हस्ते डॉ. हिमांशू वेद, डॉ. लक्ष्मीकांत भुतडा, डॉ. अरुणराव आमले, सुरेश मुंधडा, सरपंच पद्मा मेहरे, उपसरपंच हरी ढोणे, संदीप आमले यांची उपस्थिती होती. शिबिरामध्ये विविध श्रमदानात्मक उद्बोधनात्मक आणि मनोजरंनात्मक कार्यक्रम घेण्यात आले. शिबिरादरम्यान विविध सामाजिक कार्यक्रम पार पडले.याप्रसंगी शिबिरार्थ्यांनी 'पाणी अडवा, पाणी जिरवा' याची पूर्तता करीत बंधारा बांधला. तसेच शिबिरात मान्यवरांनी मार्गदर्शन केले. शिबिराचा समारोप २ डिसेंबर रोजी श्रीराम शिक्षण संस्थेचे अध्यक्ष आ. अरुण अडसड यांचे अध्यक्षतेखाली डॉ. प्रशांत शिंगवेकर, समन्वयक रासेयो संगाबा अमरावती विद्यापीठ, डॉ. राजेश बुरंगे, जिल्हा समन्वयक संगाबा अमरावती विद्यापीठ अमरावती, राजा पिदडी, मा. सुरेशभान मुंधडा, विजय डहाके, पद्मा मेहरे, हरी ढोणे, प्राचार्य डॉ. अरविंद देशमुख यांच्या प्रमुख उपस्थितीत हा समारोपीय कार्यक्रम पार पडला.

दै. पुण्यनगरी १०/१२/१९

दिव्य मराठी ९/१२/२०१९

चेनुष्टा येथे कुन्हा कला व विज्ञान महाविद्यालयाचे 'रासेयो' शिबिर

चेनुष्टा येथे आयोजित रासेयो शिबिराच्या समारोपप्रसंगी मार्गदर्शन करताना आमदार अरुण अडसड.

कुन्हा | येथील कला व विज्ञान महाविद्यालयाच्यावतीने चेनुष्टा येथे आयोजित रासेयो शिबिरात ३० जणांनी रक्तदान केले. यावेळी विविध समाजोपयोगी कार्यक्रम राबविण्यात आले.

शिबिराचे उदघाटन प्राचार्य अरविंद देशमुख होते. उदघाटन प्रा. प्रदीप खेडकर यांनी केले. डॉ. हिमांशू वेद, डॉ. लक्ष्मीकांत भुतडा, डॉ. अरुण आमले, सुरेश मुधंडा, सरपंच पद्मा मेहरे, उपसरंपच हरिभाऊ ढोणे आदी मान्यवर यावेळी उपस्थित होते. सात दिवस चाललेल्या या शिबिरात श्रमदान, प्रबोधनात्मक कार्यक्रम राबविण्यात आले. प्रशांत उरकुडे यांनी स्पर्धा परीक्षा, प्रा. किशोर देशमुख यांनी व्यक्तिमत्व विकास, घनश्याम पिकले यांनी सामाजिक, पौर्णिमा सवाई यांनी ग्रामगीतेवर व्याख्यान दिले. भरत रेठे यांनी सप्तखंजिरीचा लोकजागर कार्यक्रम सादर केला. यावेळी आयोजित रक्तदान शिबिरात ३० जणांनी रक्तदान केले. डॉ. जयश्री इंगोले, डॉ. नागलकर यांनी महिलांची आरोग्य तपासणी केली. विद्यार्थ्यांनी श्रमदानातून बंधारा बांधला.शिबिरात ७५ विद्यार्थी सहभागी झाले. समारोपीय कार्यक्रमाला आमदार अरुण अडसड यांची प्रमुख उपस्थित लाभली होती.

चेनुष्ठा येथे रासेयोचे आरोग्य तपासणी शिबिर

कुन्हा : कला व विज्ञान महाविद्यालय कुन्हा येथे राष्ट्रीय सेवा योजना विभागाद्वारे विशेष शिबिरांतर्गत दत्तम ग्राम चनुष्ठा येथे निःशुल्क कर्करोग तपासणी शिबिराचे आयोजन करण्यात आले. १ डिसेंबर रोजी आयोजित या शिबिरात स्त्रियांची आरोग्य तपासणी करण्यात आली. यावेळी अंमरावती येथील डॉ.जयश्री इंगोले व डॉ. रश्मी नागलकर या तज्ज्ञ डॉक्टरांना गावासह परिसरातील स्त्रियांची तपासणी करून त्यांना मार्गदर्शन केले. तसेच महिलांच्या शंकांचे निरसन केले. या यावेळी एकूण ५३ महिलांची तपासणी करण्यात आली. तपासणी केल्यानंतर काही स्त्रियांना समस्या असेल तर त्यांनी तत्काळ दवाखान्यात जावे, असे डॉक्टारांनी सांगितले. या शिबिराचे यशस्वी आयोजन महाविद्यालयाचे प्राचार्य डॉ.अरविंद देशमुख यांच्या मार्गदर्शनाखाली कार्यक्रम अधिकारी डॉ.स्मीता जाधव, प्रा.अजय अभ्यंकर, प्रदीप पवार व रासेयो स्वयंसेवक यांनी केले.

Science College 160

कला व विज्ञान महाविद्यालयाचे रासेयो शिबीर

चेनुष्ठात पार पडले विविध उपक्रम

श्रमदानातून बंधाऱ्याची निर्मिती

वार्ताहर / ८ डिसेंबर

कुन्हा : भामणगांव रेल्वे येथील कला व विज्ञान महाविद्यालयाच्या रासेयो पथकाचे आठ दिवसीय विशेष शिबीर ग्राम चेनुष्ठा येथे उत्साहात पार पडले. या शिबीरात विविध उपक्रमांचे आयोजन करण्यात आले होते. त्यासोबतच रासेयो स्वयंसेवकांनी श्रमदान करुन गावात बंधाऱ्याची निर्मिती केली.

या शिबीराचे उद्घाटन संत गाडगेबाबा अमरावती विद्यापीठाच्या शिक्षण मंचाचे अध्यक्ष प्रा. प्रदिप खेडकर यांच्या हस्ते झाले. अध्यक्षस्थानी प्राचार्य डॉ. अरविंद देशमुख हे होते.

यावेळी डॉ. हिमांशू वेद, डॉ. लक्ष्मीकांत मुंधडा, सरपंचा पद्मा मेहरे, उपसरपंच हरिभाऊ ढोणे, संदिप आमले प्रामुख्याने उपस्थित होते. शिबीरात विविध उद्बोधनात्मक आणि मनोरंजनात्मक कार्यक्रम पार पडले. मान्यवर वक्त्यांची व्याख्यानेही झालीत. प्रशांत उरकुडे यांनी 'स्पर्धा परिक्षा, रोजगार आणि व्यक्तिमत्व विकास' या विषयावर, प्रा. किशोर देशमुख यांनी 'व्यक्तिमत्व विकास', घनश्याम पिकले यांचे 'उठ युवका जागा हो' या विषयावर, पौर्णिमा सवाई यांचे 'श्रीमद्भगवत गीता : एक जीवनदर्शन' या विषयावर व्याख्यान झाले. सांस्कृतिक सत्रामध्ये सोपान कनेरकर यांनी 'माणूस माझं नाव' या विषयावर अत्यंत प्रभावी कार्यक्रम सादर केला. तर सत खंजेरीवादक भरत रेळे यांच्या प्रबोधनात्मक कार्यक्रमाने उपस्थितांना प्रभावित केले.

रक्तदान शिबीरात ३० जणांनी रक्तदान केले. महिलाकरिता गर्भाशय व स्तन कर्करोग निदान शिबिराचा महिलांनी मोठ्या संख्येने लाभ घेतला. स्त्रीरोग तज्ज्ञ डॉ. जयश्री इंगोले, डॉ. रश्मी नागलकर यांनी ५३ महिलांची तपासणी करुन त्यांना मार्गदर्शन केले. रासेयो स्वयंसेवकांनी जलसंधारणासाठी गावात श्रमदान करुन बंधारा तयार केला. या बंधाऱ्याच्या निर्मितीबद्दल गावकऱ्यांनी समाधान व्यक्त केले. गुरांच्या पिण्याच्या पाण्यासाठी आणि शेतीच्या सिंचनासाठी या बंधाऱ्याचा निश्चितच उपयोग होईल, असा विश्वास ग्रामस्थांनी व्यक्त केला.

शिबीराचा समारोप संस्थेचे अध्यक्ष आमदार अरुण अडसड यांच्या अध्यक्षतेखाली झाला. यावेळी विद्यापीठाचे रासेयो समन्वयक डॉ. प्रशांत शिंगवेकर, जिल्हा समन्वयक डॉ. राजेंद्र बुरंगे, राजाभाऊ पिदाडी, सुरेश मुंधडा, विजय डहाके, पद्मा मेहरे, हरिभाऊ ढोणे, प्राचार्य अरविंद देशमुख प्रामुख्याने उपस्थित होते. या शिबीरात महाविद्यालयाचे रासेयो कार्यक्रम अधिकारी डॉ. स्मिता [illegible] आणि प्रा. अजय अभ्यंकर यांच्या मार्गदर्शनात ७५ रासेयो स्वयंसेवक सहभागी झाले होते.

दै. मातृभूमी दि. 8/12/2018

पाटील गावंड आदी शेतकऱ्यांनी केला आहे.

चनुष्ठा येथे निःशुल्क कॅन्सर तपासणी शिबिर

15/12 2018

कुन्हा : येथील कला व विज्ञान महाविद्यालयात राष्ट्रीय सेवा योजना विभागाद्वारे विशेष शिबिराअंतर्गत दत्तक ग्राम चनुष्ठा येथे निःशुल्क कॅन्सर तपासणी शिबिराचे आयोजन करण्यात आले होते. या शिबिरात स्त्रियांची स्तन व गर्भाशयाची तपासणी करण्यात आली. अमरावती येथील डॉ.जयश्री इंगोले व डॉ.रश्मी नागलकर या तज्ज्ञ डॉक्टरांनी स्त्रीयांची तपासणी करून त्यांना मार्गदर्शन केले. या शिबिराला महिलांचा उत्स्फूर्त प्रतिसाद लाभला. यावेळी एकूण ५३ महिलांची तपासणी करण्यात आली. या शिबिराचे यशस्वी आयोजन महाविद्यालयाचे प्राचार्य डॉ.अरविंद देशमुख यांच्या मार्गदर्शनाखाली कार्यक्रम अधिकारी डॉ.स्मिता जाधव, प्रा.अजय अभ्यंकर, प्रदीप पवार व रासेयो स्वयंसेवक यांनी केले. दै. हिन्दुस्थान

ार,1 डिसेंबर 2018

वृत्तकेशरी

रासेयो सेवासंस्कारातून घडावा राष्ट्रसेवा सैनिक

प्रा प्रदीप खेडकर यांचे प्रतिपादन

कुन्हा : श्रीराम शिक्षण संस्था, भामणगाव रेल्वे संचालित कला व विज्ञान महाविद्यालय,कुन्हा द्वारा राष्ट्रीय सेवा योजनेच्या विशेष शिबिराचे आयोजन दत्तक ग्राम चनुष्ठा करण्यात आलेले आहे. शिबिराचे उद्घाटन संत गाडगेबाबा अमरावती विद्यापीठ अधिसभा सदस्य तसेच शिक्षण मंच अध्यक्ष मा. प्रा. प्रदीप खेडकर यांच्या शुभहस्ते प्राचार्य डॉ. अरविंद देशमुख यांचे अध्यक्षतेत पार पडले.

उद्घाटन समारंभास संत गाडगेबाबा अमरावती विद्यापीठ अधिसभा सदस्य श्री हिमांशू वेद यांच्यासह डॉ. आमले, सरपंच सौ. पद्माताई मेहरे, श्रीराम शिक्षण संस्थेचे कार्यकारिणी सदस्य सुरेशभाऊ मुंधडा, व डॉ. भुतडा व्यासपीठावर उपस्थित होते.

यावेळी उद्घाटनपर संबोधनात प्रा प्रदीप खेडकर यांनी सहभागी विद्यार्थी तसेच ग्रामस्थांशी संवाद साधला. आपल्या वक्तव्यात मत मांडताना ते म्हणाले की, आपल्या भारत देशाच्या आर्थिक, सामाजिक, सांस्कृतिक व शैक्षणिक प्रगतीमध्ये राष्ट्रीय सेवा योजनेची महत्त्वाची भूमिका आहे. युवाशक्तीला नवचेतना देण्याचे मोठे कार्य राष्ट्रीय सेवा योजनेच्या अनेक उपक्रमाच्या माध्यमातून होत आहे. सोबतच, युवकांचे व्यक्तिमत्त्व प्रभावी करण्याचे आपले महत्त्वाचे कार्य रासेयो द्वारे होत असते. हा प्रभावी व्यक्तिमत्त्व असलेला तरुण, देशाबद्दलची प्रामाणिकता, सामाजिक बांधिलकीची जाण व सेवाभाव अंगी बाळगणारा असणे, ही एक मफक अपेक्षा महाविद्यालयीन स्तरावर राष्ट्रीय सेवा योजना अंतर्गत विविध उपक्रमाची असते.

तरुणांमध्ये समाजसेवेची जाण झाल्यानंतर त्याचाच पुढचा टप्पा म्हणजे राष्ट्र सेवा होय. राष्ट्रसेवा म्हटले तर सर्वप्रथम प्रखर देशप्रेम असलेला सीमेवरील सैनिक आपल्याला आठवतो. आपल्या परिवाराचासुद्ध दूर सीमेवर देशाचे संरक्षण करण्याची जबाबदारी शिरावर समर्थपणे पेलणाऱ्या या सैनिकांच्या परिवाराची, समाजाची आणि संपूर्ण जगबद्दलची जबाबदारी कुणाची असा प्रश्न विचारल्यास एकमेव उत्तर कसोचित सर्वांचे एकच असेल ते म्हणजे हसरकारर.

परंतु, राष्ट्रीय सेवा योजना ही संकल्पना सेवा आणि त्याग हे दोन भाव युवकांच्या स्वभावगुणात जडावे व शिक्षण क्षेत्रातून सेवासंस्कार तरुणांवर व्हावा, तरुणांकडून राष्ट्र सेवा घडावी, युवाशक्तीचा उपयोग राष्ट्राला व्हावा या हेतूने रासेयो शिबिराचे आयोजन केले जात असल्याचे प्रतिपादन त्यांनी केले.

सीमेवरील सैनिकांसारखी समर्पणाची भावना जोपासणाऱ्या सैनिकांची देशातील समाज रक्षणकर्ती सैन्यफळी या रासेयो स्वयंसैनिकांची निर्माण होणे अत्यंत गरजेचे आहे. देशाबाहेरील शत्रूशी दोन हात करण्यास जसा आपला सीमा सुरक्षा सैनिक समर्थपणे उभा असतो, तसेच अंतर्गत समस्यांशी लढत शासनाच्या विविध सोयी, सुविधा व योजना समाजापर्यंत पोहचण्यासाठी तितकेच समर्थ युवासैन्य रासेयो स्वयंसेवकांचे निर्माण झाल्यास अनेक समस्यांचे समाधान सहज मिळण्याची अपेक्षा संपूर्ण देशाला रासेयोच्या उपक्रमातून असल्याची भावना प्रा. खेडकरांनी व्यावेळी प्रगट केली.

समारंभाच्या अध्यक्षीय भाषणात प्राचार्य अरविंद देशमुख म्हणाले की, राष्ट्रीय सेवा योजनेच्या बीजभिंचनातील आठ आरे आठीप्रहर समाजसेवा असा गर्भितार्थ सांगतात तर पार्श्वभूमीमधील लाल रंग हे तरुणांचे साहसाचे रक्त हे राष्ट्र उभारणीसाठी असल्याचे प्रतिक आहे. प्रा. प्रदीप खेडकरांना अपेक्षित या बृहत्सैन्याचे, राष्ट्रीय एकात्मता, सर्वधर्मसमभाव, सहिष्णुता, सामाजिक बांधिलकी यासाठी तत्परतेने व सक्षमपणे झटावे. त्याचप्रमाणे, अंधश्रद्धा, निरक्षरता, जातीपातीच्या वंडाळी, अस्वच्छता, पर्यावरण वा वैचारिक प्रदूषण यासारख्या सामाजिक उपद्रव मुल्यांना हद्दपार करून समाजात परिवर्तन घडवून आणण्यासाठी आता युध्दस्तरावर प्रयत्न होणे अत्यंत गरजेचे आहे व यासाठी रासेयो च्या युवासैन्याची निर्मिती करण्याची निर्णायक वेळ आता आली असल्याचा दुजोरा त्यांनी यावेळी दिला व अशया कार्यपूर्ती साठी सर्व स्वयंसेवकांना शुभेच्छा दिल्या. याप्रसंगी इतर मान्यवरांची समयोचित भाषणे झाली. कार्यक्रमास रासेयो कार्यक्रम अधिकारी, सहकार्यक्रम अधिकारी, महाविद्यालयाचे अनेक प्राध्यापक तसेच सहभागी विद्यार्थ्यांसह बहुसंख्येने ग्रामस्थ देखील उपस्थित होते.

श्रमदानातून चेनुष्टा येथे बंधाऱ्याची निर्मिती

◆ कुन्हा, ८ जानेवारी

कला व विज्ञान महाविद्यालयात राष्ट्रीय सेवा योजना शिबिर ग्राम चेनुष्टा येथे उत्साहात पार पडले. शिबिराचे उद्घाटन शिक्षण मंचाचे अध्यक्ष डॉ. प्रदीप खेडकर यांच्या हस्ते, तर अधिवक्ता सदस्य हिमांशू वेद यांच्यां अध्यक्षतेखाली पार पडले. यावेळी मंचावर प्रमुख अतिथी म्हणून सरपंच पद्मा मेहरे, उपसरपंच हरिभाऊ ढोणे, प्राचार्य अरविंद देशमुख उपस्थित होते.

८ दिवसीय शिबिरामध्ये विविध उपक्रमासोबतच श्रमदान या राष्ट्रीय सेवा योजनेच्या प्रधान उद्दिष्टाची पूर्तता व्हावी या दृष्टिकोनातून विविध श्रमदान कार्य करण्यात आले. ग्रामस्वच्छता या दैनंदिन उपक्रमाच्या अंमलबजावणी बरोबरच श्रमदान करून ग्रामातील पुलावर बंधारा तयार करून तो पूर्णत्वास नेला. गावकऱ्यांचे सहकार्य घेऊन निर्माण करण्यात आलेल्या बंधाऱ्याकरिता ग्रामस्थांनी श्रमदान करून शिबिरार्थीच्या श्रमाबद्दल असणाऱ्या आत्मियतेचे कौतुक केले.

श्रमदान करुन बंधारा बांधताना विद्यार्थी

शिबिराचा समारोप श्रीराम शिक्षण संस्थेचे अध्यक्ष आमदार अरुण अडसड यांच्या अध्यक्षतेखाली प्राचार्य डॉ. अरविंद देशमुख, समन्वयक डॉ. प्रशांत शिंगवेकर, डॉ. राजेश बुरंगे, डॉ. अरुण आमले यांच्या उपस्थितीत झाला.

याप्रसंगी चेनुष्ठा गावचे सरपंच, उपसरपंच यांनी शिबिरार्थींनी राबविलेल्या कार्याचे कौतुक केले आणि हा बंधारा शिबिराच्या सेवाकार्याचे प्रतीक आहे, असे मनोगत गावकऱ्यांनी समारोपीय कार्यक्रमात व्यक्त केले.

(तभा वृत्तसेवा)

९ जाने. २०१९ दै. तरुण भारत

रासेयोचे शिबीर गाव विकासाला दिशा देणारे केंद्र

आ.अरुणभाऊ अडसड यांचे प्रतिपादन

वार्ताहर/२ डिसेंबर

कुन्हा : तिवसा तालुक्यातील चेनुष्ठा येथे श्रीराम महाविद्यालय कुन्हा च्या वतीने राष्ट्रीय सेवा योजनेचे शिबीर आयोजित करण्यात आले या शिबिराच्या समारोपीय कार्यक्रमाच्या अध्यक्षस्थानी आ. अरुणभाऊ अडसड व मान्यवराची उपस्थिती होतीराष्ट्रीय सेवा योजनेचे सिद्धांत वाक्य आहे, निःस्वार्थ सेवाभाव त्यामागे आहे. रासयोच्या मार्गदर्शक तत्त्वांनुसार नियमित कार्यक्रम व विशेष शिबिर कार्यक्रम असे वर्गीकरण केले आहे. महाविद्यालयाने खेडे दत्तक घेऊन त्याचा विकास साधण्याकरिता गावाच्या आवश्यकतेनुसार नियोजित प्रकल्प प्रतीकात्मक स्वरूपात विद्यार्थ्यांनी कार्यान्वित करावेत. त्यातून त्यांचे संघटन कौशल्य विकसित होईल.

हा विश्वाचा नकाशा ।
गावावरून देशाची परीक्षा ।
गाव भंगता येईल अवदशा ।
देशामाजी ।।
म्हणून राष्ट्राचा उध्दार व्हावा असे वाटत असेल तर आधी ग्रामोद्धार झाला पाहिजे.

राष्ट्रीय सेवा योजना राष्ट्रीय एकात्मतेचे सशक्त साधन मानले गेले आहे. राष्ट्रीय एकात्मता म्हणजे विविध सामाजिक गटांना एका राष्ट्रीय घटकात आणि प्रवाहात सामील करून घेण्याची प्रक्रिया होय. दत्तक गावात कार्यक्रमांच्या माध्यमातून विद्यार्थी हे राष्ट्रीय एकात्मतेचे महत्त्व पटवून सांगतात व क्रियात्मक रूप देतात. व्यक्तिमत्त्व विकास योजनेचे ध्येय आहे. शिक्षित जनशक्तीच्या गुणवत्तेमध्ये सुधारणा करून उत्तम राष्ट्रभक्त नागरिक घडवण्याची प्रक्रिया म्हणजे रासेयो होय. असेही आमदार अरुणभाऊ अडसड यांनी सांगीतले यावेळी प्राचार्य अरविंद देशमुख, सुनिल आखरे, प्रशांत शिंगवेकर, राजेश बुरंगे, सुरेश मुंधडा, विजय डहाके, राजाभाऊ पिदाडी, स्मिता जाधव, विभा देशपांडे, निशा जोशी, किशोर ताकसांडे अजय अभ्यंकर, मनमोहन राठी, सरपंच पदमाताई मेहरे, हरिभाऊ ढोणे, व समस्त चेनुष्ठावासी उपस्थित होते

Principal
Arts & Science College
Kurha

INGOLE HOSPITAL

DR. MRS. JAYSHREE U. INGOLE
M.B.B.S., M.S. (Gen. Surgery)
Ex. Registrar, Sassoon, Hospital, Pune
Ex. Medical Officer, Irwin Hospital, Amravati.
Ex. Lecturer, Dr.P.D.M. Medical College, Amt.
Ex. Hon. Surgon, Dayasagar Hospital, Amravati.

Shyam Nagar, Congress Nagar Road,
Amravati-444 606.
Ph.No. 07212673259

Name _____ Age _____ Wight _____

Rx स्तनाची सोनोग्राफी
निःशुल्क

Date 1-12-2018

① सरला शिकुळा. वाकपांडे - Sonomammogram सोनोग्राफी

② Ashwini मारोतकर.

③ ज्योती पकवि

④ कविता वानखेडे

⑤ रेखाताई आमले

⑥ सुनंदा शेंडे

⑦ सविता रणालेकर

⑧ Aruna पडोळे

INGOLE HOSPITAL

Shyam Nagar, Congress Nagar Road,
Amravati-444 606.
Ph.No. 07212673259

DR. MRS. JAYSHREE U. INGOLE
M.B.B.S., M.S. (Gen. Surgery)
Ex. Registrar, Sassoon, Hospital, Pune
Ex. Medical Officer, Irwin Hospital, Amravati.
Ex. Lecturer, Dr.P.D.M. Medical College, Amt.
Ex. Hon. Surgon, Dayasagar Hospital, Amravati.

Name_____ Age_____ Wight_____

Rx

Date .....

① Reshma Sceltone. - -

② Priya Thombre.

||श्री||

नागलकर नर्सिंग होम व पॉलिक्लिनीक

■ बाल रुग्णालय ■ प्रसुतिगृह ■ सोनोग्राफी सेंटर

शंकर नगर रोड, सुदर्शन बिल्डींग जवळ, अमरावती - ४४४६०७

डॉ. ऋषिकेश श्री. नागलकर
एम.बी.बी.एस., डि.सी.एच
रजि. नं. २००२/०२/४७६
नवजात शिशु व बालरोग तज्ञ

डॉ. (सौ.) रश्मी नागलकर
एम.बी.बी.एस., डि.जी.ओ.
रजि. नं. २००२/०३/१३२५
प्रसुति, वंध्यत्व व स्त्री रोग तज्ञ

website-drnagalkar.com फोन नं. : ०७२१-२५७५६५५, २५६४३२२ (निवास)

वेळ : दु. १ ते २.३०
संध्या ६ ते ९

FREE CAMP

वेळ : स. ११.00 ते ३.00
संध्या ८ ते ९ पर्यंत
Date : .....

1. Sarla Kalpunde — 9049837796.
2. Rukhma B. Dhone -
3. Nalinni More
4. Reeta Ekhar — Pap smear, CBC
5. Chaya Madankar - Pap smear
6. Sangeeta Amle — Pap Smear
7. Sanghamitra Bhagat
8. Ratna Babanrao Padole

दि.....

■ रविवार दवाखाना बंद राहिल. फक्त गंभीर (सिरीयस) रुग्ण तपासण्यात येईल. त्याची फि रु. ३००/- राहील. ■

■ वरील वेळेव्यतिरिक्त इमर्जन्सी असल्यासच रुग्ण तपासणी केली जाईल. ■

डॉक्टरांना दाखविल्याशिवाय औषध घेऊ नये.

Cloths & Blanket Distribution of the Needy & Poor People

Science College
160
KURHA

पुण्य नगरी
सोमवार, ४ फेब्रुवारी २०१९ | अमरावती

कडाक्याच्या थंडीत गरजूंना मायेची ऊब

कला व विज्ञान महाविद्यालयाच्या 'रासेयो'चा उपक्रम

पुण्य नगरी / प्रतिनिधी

कुन्हा : विज्ञान निष्ठा आणि बुद्धीनिष्ठा यांचा समन्वय साधून मानवतावादाची शिकवण देणारे, वंचित वर्गाच्या उत्थानासाठी तळमळीने कार्य करणारे कर्मयोगी संत गाडगेबाबा यांच्या पुण्यतिथीनिमित्त कला व विज्ञान महाविद्यालयाच्या रासेयो विभागाद्वारे समाजोपयोगी उपक्रम राबविला.

संत गाडगेबाबा मिशन नागरवाडी आणि कला व विज्ञान महाविद्यालयाचा रासेयो विभाग यांच्या संयुक्त विद्यमाने कुन्हा आणि परिसरातील खेड्यांच्या परिसरात, कुन्हा, दत्तक ग्राम चेनुष्टा, पारधी वस्ती कालागोटा, अशोकनगर, अंजनसिंगी, कौंडण्यपूर, बोरडा येथील गरजूंना प्राचार्य डॉ. अरविंद देशमुख यांचे संकल्पनेतून मायेची ऊब देण्यात आली.

कार्यक्रम अधिकारी डॉ. स्मिता जाधव आणि प्रा. अजय अभ्यंकर तसेच स्वयंसेवक यांनी गरीब गरजू आणि वृद्ध स्त्रिया बालक यांना कडाक्याच्या थंडीचे प्रमाण लक्षात घेऊन स्वेटर, जर्कीन अशा गरम कपड्यांचे प्राचार्य डॉ. अरविंद देशमुख यांच्या हस्ते वितरण करण्यात आले.

जवळपास ५०० गरजूंना कपड्यांचे वाटप करून संत गाडगेबाबांच्या दशसूत्रीतील एका सूत्राला अंगीकारून आपण्या सामाजिक बांधीलकीचा प्रत्यय दिला. या कार्यात संत गाडगेबाबा मिशन नागरवाडी यांनी केलेल्या मदतीबद्दल कृतज्ञता व्यक्त केली. गरजू ग्रामवासीयांपर्यंत पोहोचविलेली ही मदतीबद्दल गावकऱ्यांनी कृतज्ञता समर्पित केली. कडाक्याच्या थंडीमध्ये आमच्यापर्यंत ही मदत व मदतीचा हात आमच्याकरिता निश्चिच मोलाची आहे, असे मनोगत याप्रसंगी व्यक्त केले.

7/2/16 लोकमत

अंध विद्यालयात राबविला रक्षाबंधनाचा उपक्रम

कुन्हा /प्रतिनिधी

श्रीराम शिक्षण संस्था धामणगांव रेल्वेद्वारा संचालित कला व विज्ञान महाविद्यालय, कुन्हा येथील विद्यार्थ्यांनी डॉ. नरेंद्र भिवापूरकर, अंध विद्यालय, अमरावतीला भेट देऊन तेथील नेत्रहिन विद्यार्थ्यांशी हितगुज साधून तेथे रक्षाबंधन अभिनव उपक्रम राबविला.

राष्ट्रीय सेवा योजनेचे प्रधान उद्दीष्ट म्हणजे समाजाच्या गरजांची माहती करुन घेणे त्यांच्या अडचणी समजून घेऊन विद्यार्थ्यांमध्ये सामाजिक बांधीलकिची जाणीव निर्माण करणे हा आहे. हा उद्देश समोर ठेवून रासेयो द्वारे विविध उपक्रम राबविले जातात. अशा अनेक उपक्रमामधील रक्षाबंधनाच्या हा उपक्रम रासेयो स्वयंसेवकानी राबविला.यावेळी रासेयोचे २७ स्वयंसेवक या उपक्रमात सहभागी झाले. या प्रसंगी स्वयंसेवकानी विद्यालयातील मुलांची आस्थेने चौकशी केली व राखी बांधून त्यांना खाऊचे वाटप केले.

त्या नेत्रहिन विद्यार्थ्यांची ज्यावेळी संवाद साधला त्यावेळी स्वयंसेवक त्यांच्याशी संमारभ झाले.

हा उपक्रम राबविण्याकरिता विद्यालयामध्ये मुख्याध्यापक इंगोले, विद्यालयातील शिक्षकवृंद तसेच कर्मचारी वृंदाचे मोलाचे सहकार्य लाभले. हा उपक्रम डॉ.अरविंद देशमुख, डॉ.स्मिता जाधव, प्रा.किशोर ताकसांडे, प्रा. हर्षा कांबे, प्रा.अजय अभ्यंकर व विद्यार्थ्यांनी राबविला.

नागरवाडीत गाडगेबाबांच्या दशसुत्रीची अनुभूती

रासेयोचा नाविन्यपूर्ण उपक्रम

पुण्य नगरी / प्रतिनिधी

कुन्हा : संत गाडगेबाबा यांच्या पुण्यतिथीनिमित्त महाविद्यालयाचे प्राचार्य डॉ. अरविंद देशमुख यांच्या संकल्पनेतून रासेयो कार्यक्रम अधिकारी डॉ. स्मिता जाधव, प्रा. अभ्यंकर आणि रासेयो स्वयंसेवक यांनी संत गाडगेबाबाची कर्मभूमी नागरवाडी येथे नाविन्यपूर्ण कार्यक्रम साजरे केले.

यावेळी बाबांच्या दशसुत्रीचा अनुभव आल्याचे मत मान्यवरांनी व्यक्त केले.विदर्भ ही खऱ्या अर्थाने संत गाडगेबाबांची कर्मभूमी आणि त्यातही अमरावती जिल्ह्यातील नागरवाडी ही त्यांची कर्मभूमी म्हणून सर्वभूत आहे. त्यांचे अनुयायी बापूसाहेब देशमुख ही धुरा यशस्वीपणे सांभाळत आहेत. शिक्षणाचे धडे गिरविणाऱ्या चिमुकल्या मुलामुलींच्या सोबत आपल्या जीवनातील एक दिवस व्यतीत करावा, त्यांच्याशी स्नेहपूर्ण संवाद साधावा या दृष्टीकोनातून या भेटीचे आयोजन केल्या गेले.

बापूसाहेब देशमुख यांनी विद्यार्थ्यांना गाडगेबाबांच्या कार्याची ओळख त्यांची भजने गाऊन व उद्बोधनातून करुन दिली. आश्रमशाळेचे मुख्याध्यापक चौधरी आणि अन्य शिक्षकवृंद यांनी शाळेचा सर्व परिसर, संगणकीकृत वर्गखोल्या या दाखविल्या. प्राचार्य डॉ. अरविंद देशमुख यांच्यासह रासेयो कार्यक्रम अधिकारी डॉ. स्मिता जाधव, प्रा. हर्षा कांबे, डॉ. विभा देशपांडे, प्रा. रंजनसेन शेंडे यांचेसह ४० स्वयंसेवक व स्वयंसेविका उपस्थित होते.

Principal
Arts & Sci. College
Kurha

2018-19

"नागरवाडी आश्रम शाळेतील स्नेहमिलन"

कर्मयोगी गाडगेबाबांचे अंतिम श्रद्धास्थान नागरवाडी आदिवासी विद्यार्थ्यांसोबत एकदिवस

'मानवता सेवा धर्म' हे ब्रीद आपल्या उक्ती व कृतीद्वारे पटवून देणारे थोर संत कर्मयोगी गाडगेबाबा हे होत. संत गाडगेबाबांनी आपल्या आचार विचाराद्वारे वेळोवेळी शिक्षणाचे महत्व प्रतिपादन केले. शिक्षण हे एका विशिष्ट वर्गापुरते मर्यादित न राहता समाजातील सर्व स्तरातील लोकांपर्यंत पोहचले पाहिजे याकरिता त्यांनी किर्तन, प्रवचनाच्या माध्यमातून समाज प्रबोधन केले. त्यांनी पुरस्कृत केलेला हा विचार त्यांच्या अनेक अनुयायांनी शिरसावंद्य मानुन त्या दृष्टीने समर्पक कार्य केले. संत गाडगेबाबा यांची कर्मभूमी नागरवाडी येथे त्यांच्या स्वप्नांची पूर्तता एका आश्रमशाळेच्या रूपाने साकारलेली दिसून येते.

या आश्रमशाळेला भेट देऊन तेथील आदिवासी मुलांसोबत आपले क्षण व्यतीत करावे या उद्देशाने भेटीचे आयोजन करण्यात आले. या आश्रमशाळेत प्राथमिक ते दहावी पर्यंतचे शिक्षण आदिवासी समाजातील गोरगरिबांचे मुले, मुली घेतात. येथे क्रमिक अभ्यासाबरोबरच विद्यार्थ्यांमध्ये जीवनापयोगी कौशल्य निर्माण करून ति विकसित करण्याचा प्रयत्न करण्यात येतो. गाडगेबाबांचे अनुयायी श्री बापूसाहेब देशमुख यांच्या मार्गदर्शनाखाली चांदूरबाजार तालुक्यातील नागरवाडी येथे ही आश्रमशाळा उभी आहे. अशा या तळागाळातील विद्यार्थ्यांना जीवनपयोगी शिक्षण देत असणाऱ्या व शिक्षणाच्या क्षेत्रात आदर्श प्रस्थापित करणाऱ्या आश्रमशाळेतील विद्यार्थांशी संवाद साधण्याकरिता प्राचार्य डॉ.अरविंद देशमुख यांच्या मार्गदर्शनाखाली आमच्या महाविद्यालयाचे विद्यार्थी व आश्रमशाळेतील विद्यार्थी यांचे स्नेहमिलन त्या विद्यार्थ्यांसोबत सहभोजन करण्यात आले. तसेच या आश्रमशाळेतील सर्वात लहान असणारा कृष्णा या विद्यार्थ्याचा वाढदिवस त्याला कपडे व मिठाई देऊन साजरा करण्यात आला.

अशाप्रकारे आपल्या घरादारापासून दर राहून नागरवाडीत शिक्षणाचे धडे गिरविणारया चिमुकल्या मुलांसोबत आपल्या जीवनातील एक दिवस व्यतीत करावा या उद्देशाने महाविद्यालयाने यांनी घडवून आणलेली ही भेट अतिशय अविस्मरणीय ठरली.

Arts & Science College 160 KURHA

2018-2019

Outreach Program – College to community
Sneh Milan at Nagarwadi Ashram School

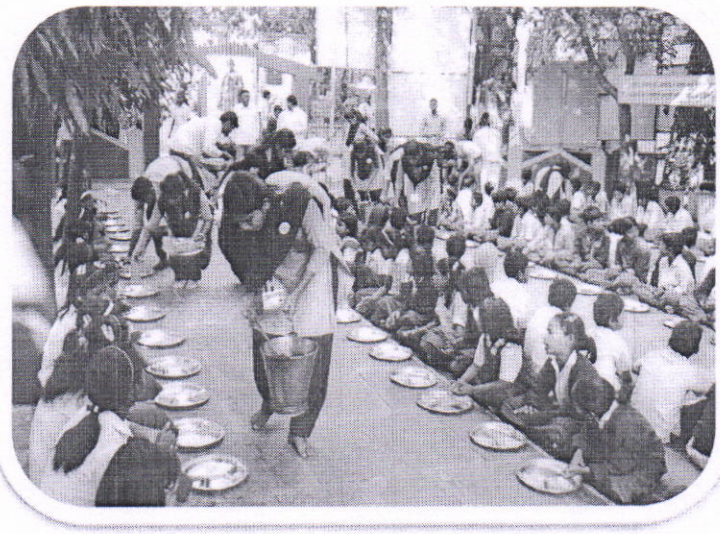

College Students having lunch with Students from Ashram School

Sneh Milan at Nagarwadi Ashram School

Arts & Science College 160 KURHA

आश्रम शाळेतील विद्यार्थ्यांना
उदबोधन करतांना
प्राचार्य डॉ. अरविंद देशमुख

आश्रम शाळेतील विद्यार्थ्यांचे
स्नेहभोजन

Arts & Science College
160
KURHA

संत गाडगेबाबा मिशन मुम्बई संचालित,

नागरवाड़ी येथील आदिवासी आश्रमशाळेला रासेयो

स्वयंसेवकांची भेट व स्नेहभोजन

दिनांक - ५/१/२०१९

विद्यार्थ्यांचे उपस्थिती पत्रक

अनु.क्र.	विद्यार्थ्याचे नाव	वर्ग	स्वाक्षरी
१	अमर दिलीपराव आमले	बी.ए.भाग १	Amol
२	हरीश दिलीपराव बांबल	बी.ए.भाग १	H.D.Bambal
३	रोहित ज्ञानेश्वरराव पाटिल	बी.ए.भाग १	Rohit
४	अभिजित बालकृष्णराव बाखडे	बी.ए.भाग १	Abhade.
५	सौरभ रामकृष्णराव मिरासे	बी.ए.भाग १	Smirase
६	अक्षय प्रमोदराव उमरातकर	बी.ए.भाग २	Akshay
७	कु.स्नेहल भारतराव गोरले	बी.ए.भाग २	Sgorle
८	कु.साक्षी विजयराव चौधरी	बी.ए.भाग २	Schodhri
९	कु.काजल सुनिलराव इंदोरे	बी.ए.भाग २	Kindore
१०	कु.वैशाली शरदराव राउत	बी.ए.भाग १	VRaut
११	कु.आचल संजयराव जडाये	बी.ए.भाग १	Ajadhye
१२	कु. दीपाली गजाननराव डाहे	बी.ए.भाग २	DDahe
१३	कु.नूतन सुरेशराव मेहकरे	बी.ए.भाग १	NMehkare
१४	कु निशा अनिलराव दमाँये	बी.ए.भाग २	NDamaye
१५	शैलेश सुनिलराव पोकळे	बी.ए.भाग २	SPokale
१६	वृषभ सुरेशराव वाड़ी	बी.ए.भाग २	Vwadi
१७	वैभव विलासराव भोंगाड़े	बी.ए.भाग १	VBhogade
१८	विशाल प्रभाकरराव गोहट्रे	बी.ए.भाग १	Vgotre

१९	मयूर कन्हेयालाल गौड़	एम.ए.भाग १	
२०	अनुश्री रविन्द्र वालके	बी.ए.भाग ३	
२१	मारोती गोपालराव यावले	बी.ए.भाग १	
२२	प्रिया सुधाकरराव ठोम्बरे	बी.ए.भाग २	
२३	काजल गजाननराव काळे	बी.ए.भाग २	
२४	सूरज विष्णुजी ढाणके	बी.ए.भाग २	
२५	विशाल सतिशराव मालवीय	बी.ए.भाग १	
२६	कु.सरिता रमेशराव घावत	बी.ए.भाग २	
२७	कु. रोशनी पंजाबराव ठाकरे	बी.ए.भाग २	
२८	कु.पायल संजयराव भोंडे	बी.ए.भाग १	पायल भोंडे
२९	कु.वैष्णवी श्रीकृश्नाव झाडे	बी.ए.भाग १	वैष्णवी झाडे
३०	अनिकेत बालकृष्णराव बाखडे	बी.ए.भाग १	
३१	ऋतुजा रविन्द्रराव आमले	बी.ए.भाग १	ऋतुजा आमले
३२	ऋषिकेष सुभाषराव आमले	बी.ए.भाग १	ऋषिकेश आमले
३३	अक्षय श्रीराम पुन्डेकर	माजी विद्यार्थी	अक्षय पुंडेकर
३४	संतोष भारत शिंगाडे	माजी विद्यार्थी	संतोष शिंगाडे

डॉ.स्मिता जाधव

डॉ. विभा देशपांडे

प्रा. हर्षा काम्बे

प्रा. रंजनसेन शेंडे

Principal
Arts & Sci. College
Rurha

प्राचार्य डॉ.अरविन्द देशमुख

Arts & Science College 160 KURHA

रासेयो उपक्रम सत्र २०१८-१९

पारधी वस्ती कालागोटा येथे दिवाळी स्नेहमिलन

दिवाळीनिमित्याने फराळाचे वाटप करतांना प्राचार्य डॉ अरविंद देशमुख व पालक समिति समन्वयक प्रा. हर्षा कांबे

नागरवाड़ी आश्रम शाळेतील रासेयो स्वयंसेवकांची भेट व स्नेह भोजन

Principal
Arts & Science College
Kurha

Arts & Science College 160 KURHA Principal

2018-19 12 Feb. 2019

"चला समजाऊन घेऊ या"
मेळघाटातील मोहोर पद्मश्री डॉ. रविंद्र कोल्हे व पद्मश्री डॉ. स्मिता कोल्हे यांच्या सोबत प्रत्यक्ष संवाद

काही लोक जीवन जगात असतांना **'एक ध्येय एक जीवन'** या उक्तीनुसार जगतात आणि आपल्या या जगण्यातून लोकांसमोर आदर्श प्रस्थापित करीत असतात. त्यांच्या या जगावेगळ्याजीवनाची ओळख विद्यार्थ्यांना व्हावी या उद्देशाने **"चला, समजाऊन घेऊ या! जगावेगळे ऐसे जीवन"** हा उपक्रम घेण्यात आला. लौकिक जगातील सर्व सुखे हात जोडून उभी असताना, पद, प्रतिष्ठा ,पैसा यांना नाकारून मेळघाटातील आदिवासींच्या सेवेकरिता आपले संपूर्ण जीवन निस्पृह व निरपेक्ष भावनेने समर्पित करणारे, असे मेळघाटातील देवदूत **पद्मश्री डॉ.रवींद्र कोल्हे** आणि **डॉ.स्मिता कोल्हे** यांचे जगावेगळे जीवन समजाऊन घेऊन त्यांच्या आदर्श जीवनाचा परिचय विद्यार्थ्यांना व्हावा यादृष्टीने **प्राचार्य डॉ. अरविंद देशमुख** यांनी **डॉ.कोल्हे** दाम्पत्यांशी संपर्क साधून त्यांना महाविद्यालयामध्ये विद्यार्थ्यांशी संवाद साधण्याकरिता निमंत्रण दिले.

डॉ.रवींद्र आणि डॉ.स्मिता कोल्हे यांनी महाविद्यालयातील विद्यार्थ्यांशी मोकळेपणाने हृदयसंवाद साधताना आपला संपूर्ण जीवनपट उलगडला.आपण कशासाठी जगतो आहोत व कोणाकरिता जगतो आहोत याची जाणीव झाली की, आपल्या जीवनाचे मार्ग आपण शोधू शकतो व आपणास आपले ध्येय गवसते. व त्याक्षणी मिळणारा आनंद हा अवर्णनीय व आत्मिक समाधान देणारा असतो. अशाच प्रकारचा आनंद आम्हा दोघानाही मिळतो आहे. दुर्गम भागातील आदिवासींच्या सेवेकरिता आम्ही दोघांनीही आमच्या जीवनातील सुंदर क्षण घालविले.असे मत व्यक्त केले.अशा प्रकारे नि:स्पृह व निरपेक्ष वृत्तीतून उच्च व उद्दात स्वरूपाचे सेवाकार्य घडते याचा प्रत्यय या प्रसंगी विद्यार्थ्यांना आला. त्यांचा जीवनप्रवास जाणून घेताना विद्यार्थ्यांनी त्यांना विविध प्रश्न विचारलेत. त्या प्रश्नांची या दोघांनीही अतिशय मोकळेपणानी उत्तरे दिलीत.त्याप्रसंगी त्यांच्या या जगावेगळ्या जीवनाची व उच्चविद्याविभूषित असतांनाही त्याच्यातील साधेपणा विनम्रता, अत्मित्याता ध्येयसिद्धीकारिता लागणारा मनोनिग्रह, संयम या गुणांची प्रचिती विद्यार्थ्यांना घेता आली. या प्रसंगी **डॉ. कोल्हे** यांचा शाल, श्रीफळ देऊन तर **डॉ. स्मिता कोल्हे** यांचा साडी -चोळी देऊन सत्कार करण्यात आला.

अशा प्रकारे विद्यार्थ्यांनी सुद्धा विद्या ग्रहण करताना आपले निश्चित ध्येय दृष्टिपूढे देऊन आपल्या जीवनाची वाटचाल करावी हे या विशेष उपक्रमाद्वारे पटवून देण्यात आले.

Arts & Science College 160 KURHA

विद्यार्थ्यांशी हृदय संवाद साधतांना
पदमश्री डॉ. रवींद्र कोल्हे

डॉ. कोल्हे दाम्पत्याचा सत्कार
करतांना प्राचार्य व शिक्षक

Arts & Science College
160
KURHA

Visit to the college Padma shri Dr. Ravindra Kolhe & Dr.Smita Kolhe

Arts & Science College 160 KURHA

श्रीराम शिक्षण संस्था, धामणगाव रेल्वे द्वारा संचालित

कला व विज्ञान महाविद्यालय, कुऱ्हा

नॅक द्वारा 'B' श्रेणी प्राप्त

राष्ट्रीय सेवा योजना विभाग

आभारपत्र

प्रति,

पद्मश्री मा. डॉ. रवींद्र कोल्हे आणि पद्मश्री मा. डॉ. सौ. स्मिता कोल्हे

महोदय,

उच्च, उदात्त आणि सेवाभावी वृत्ती या ध्येयाने प्रेरित होऊन 'एक ध्येय एक जीवन' या उक्तीला अनसरून आपण आपले संपूर्ण जीवन मेळघाटातील आपल्या आदिवासी बांधवांच्या सेवेकरिता समर्पित केले. ही बाब अत्यंत विलक्षण आहे. आपण आदिवासी बांधवांच्या जीवनात आमुलाग्र परिवर्तन घडून आणले आहे. हे संपूर्ण समाजाने अनुभवले आहे. या आपल्या कार्याची नोंद घेऊन भारत सरकारने आपणास 'पद्मश्री' पुरस्काराने सन्मानित केले ही अत्यंत आनंदाची व गौरवाची बाब आहे.

या निमित्याने आम्ही आमच्या महाविद्यालयाच्या वतीने आपले मन:पूर्वक अभिनंदन करतो. आपले हे अद्वितीय सेवाकार्य विद्यार्थी व परिसरातील नागरिकांपर्यंत पोहचावे या उद्देशाने आपण आमच्या विनंतीला मान देऊन आमच्या महाविद्यालयात येऊन अत्यंत आत्मीयतेने आमच्या विद्यार्थ्यांशी संवाद साधला त्याबद्दल, आम्ही आपले सदैव आभारी राहू !

धन्यवाद !

डॉ. अरविंद देशमुख
प्राचार्य
कला व विज्ञान महाविद्यालय, कुऱ्हा
ता. तिवसा जि. अमरावती

डॉ.कोल्हे दांम्पत्यासोबत रासेयोच्या स्वयंसेवकांचा संवाद

प्रतिनिधी / २८ फेब्रुवारी

चिखलदरा - आपण कशासाठी व कोणाकरीता जीवन जगतो आहोत याची जाणीव झाली की आपण, आपल्या जीवनाची निश्चित दिशा ठरवू शकता, हेच आपल्या जीवनाचे सार्थक होय. त्याक्षणी मिळणारा आनंद व आत्मिक समाधान हे शब्दातील असे भावपुर्ण उद्‌गार ज्यांना मेळघाटातील देवदूत म्हणून संबोधिले जाते असे पद्मश्री प्राप्त डॉ.रविंद्र कोल्हे यांनी विद्यार्थ्यांशी संवाद साधत असतांना काढले. कला व विज्ञान महाविद्यालय, कुऱ्हा येथील राष्ट्रीय सेवा योजना विभागाद्वारे आयोजित 'जगावेगळे ऐसे जिवन' अशा नाविण्यपुर्ण कार्यक्रमात डॉ.रविंद्र कोल्हे व डॉ.स्मिता रविंद्र कोल्हे यांनी विद्यार्थ्यांशी मोकळेपणाने संवाद साधला. या कार्यक्रमाचे अध्यक्ष महाविद्यालयाचे प्राचार्य डॉ.अरविंद देशमुख, सुरेश मुंधडा, सदस्य महाविद्यालय विकास समिती प्रमुख अतिथी म्हणून उपस्थित होते. अतिशय भावपूर्ण वातावरण संपन्न झालेल्या या कार्यक्रमात पद्मश्री प्राप्त डॉ.रविंद्र कोल्हे व स्मिता रविंद्र कोल्हे यांचा सत्कार करण्यात आला.

याप्रसंगी पुढे बोलतांना डॉ.कोल्हे यांनी नि:स्पृह व निरपेक्ष वृत्तीतुन उच्च व उदात्त स्वरूपाची सेवा घडते त्याकरीता तशी अंत:प्रेरणा असावयास हवी माझ्या जीवनातील सुंदर क्षण मी दुर्गम भागातील आदिवासी बांधवांच्या सेवेकरीता घालविले व याकरीता माझ्या पत्नीने पावलोपावली संघर्ष करीत मदतच केली नाही तर या सेवाकार्यात त्या समर्पित झाल्यात असे मत व्यक्त केले.

याप्रसंगी स्मिता कोल्हे यांनी आपले जीवन अनुभव व्यक्त करीत असतांना डॉ.अरविंद देशमुख यांनी एक ध्येय एक जिवन या उक्तीला अनुसरून आदिवासींच्या सेवे करीता व उत्थानाकरीता अहोरात्र झटणारे कोल्हे दाम्पत्य असामान्य असुन त्यांचे कार्य विलक्षण आहे. वैद्यकिय क्षेत्रात उच्चविद्याविभूषीत असूनही कशाचाही मोह न ठेवता केलेल्या कार्याची नोंद घेवून सरकारने त्यांना 'पद्मश्री' देवून गौरव केला ही बाब अत्यंत सन्मानाची आनंदाची आहे. असे प्रतिपादन केले.

या कार्यक्रमाच्या आयोजनामागील भूमिका कार्यक्रम अधिकारी डॉ.स्मिता जाधव यांनी विशद केली. रोसेयोचे ब्रिदवाक्य 'माझ्यासाठी नव्हे तर तुमच्यासाठी नव्हे तर तुमच्यासाठी' याचा प्रत्यय याप्रसंगी विद्यार्थ्यांनी डॉ.कोल्हे दाम्पत्यांच्या कार्यातुन घेतला. कार्यक्रमाचे आभार प्रा.अजय अभ्यंकर यांनी व्यक्त केले. या कार्यक्रमाला कुऱ्हा गावातील अनेक ग्रामस्थ, माजी विद्यार्थी, सर्व विद्यार्थी उत्फुर्तपणे सहभागी झाले. महाविद्यालयाचे सर्व शिक्षक शिक्षकेत्तर कर्मचारी देखील कार्यक्रमाला उपस्थित होते.

डॉ.रविंद्र कोल्हे व डॉ.स्मिता कोल्हे यांचा विलक्षण आणि अभूतपुर्व असा जीवनप्रवास, त्यांचा साधेपणा बघून उपस्थितांना 'जगावेगळे ऐसे जीवन' याचा जीवनप्रवास, याचा परिचय झाला. कार्यक्रमाची सांगता वंदे मातरम व राष्ट्रवंदनाने झाली.

Arts & Science College 160 KURHA

कुऱ्हा येथे संत गाडगेबाबा पुण्यतिथी व ज्येष्ठांचा सत्कार

प्रतिनिधी / १४ जानेवारी

कुऱ्हा : श्रीराम शिक्षण संस्था धामणगाव रेल्वेद्वारा संचालित कला व विज्ञान महाविद्यालय कुऱ्हा येथे राष्ट्रीय सेवा योजनाद्वारा संत गाडगेबाबांची पुण्यतिथी ज्येष्ठ नागरिकांचा तसेच अवयव दानाचा संकल्प करणारे नागरिक यांचा सत्कार करून साजरी करण्यात आली. या सत्कार समारंभाच्या कार्यक्रमाला अध्यक्ष म्हणून श्रीराम शिक्षण संस्थेचे अध्यक्ष अरूण अडसड, प्रमुख अतिथी डॉ.शोभाताई लोंढे, माजी प्राचार्य, शिवाजी शिक्षण महाविद्यालय अमरावती, बापुराव देशमुख, मनोहर किरवटे, घनश्याम मेश्राम सचिव श्रीराम शिक्षण संस्था, सुभाष देशमुख संचालक, श्रीराम शि.सं.विजय डहाके सदस्य महाविद्यालय विकास समिती, कुऱ्हा व कुऱ्हा गावातील सर्व ज्येष्ठ नागरिक उपस्थित होते.

ज्येष्ठांचा सत्कार करताना अरूण अडसड

या सत्काराच्या कार्यक्रमाला ४० जणांचा शाल, श्रीफळ व प्रमाणपत्र देऊन करण्यात आला. या कार्यक्रमाचे संचालन प्रा.रंजन सेन शेंडे, डॉ.निशा जोशी यांनी, तर आभार डॉ.स्मिता जाधव, रासेयो कार्यक्रम अधिकारी यांनी व्यक्त केले. कार्यक्रमाला महाविद्यालयाचे सर्व शिक्षक, शिक्षकेत्तर कर्मचारी व विद्यार्थी बहुसंख्येने उपस्थित होते.

कार्यक्रमाच्या यशस्वीते करिता डॉ.सुनिल आखरे, डॉ. विभा देशपांडे, डॉ. उमेश राठी, प्रा. किशोर ताकसांडे, प्रा.हर्षा कांबे, प्रा.अजय अभ्यंकर, प्रा. निलीमा बेहरे, प्रा.अंकुश अंबुरे, मनमोहन राठी, सुरेश अंबापुरे, दिलीप पाटील, प्रदीप पवार, विलास भोंगाडे, गजान बेहरे, राजू लोहे यांच्यासह सर्व रासेयो स्वयंसेवकांनी विशेष प्रयत्न केले.

दै. देशोन्नती १४/१/१९

Principal
Arts & Sci. College
Kurha

Arts & Science College 160 KURHA

श्रीराम शिक्षण संस्था धामाणगांव रेल्वे द्वारा संचालित

कला व विज्ञान महाविद्यालय कुऱ्हा,

"Human rights are women's rights,

'महिला समिती'

एवं

राष्ट्रीय मानवाधिकार आयोग नई दिल्ली

(NATIONAL HUMAN RIGHTS COMMISSION)

द्वारा आयोजित

एव दिवसीय कार्यशाला अहवाल

(ONE DAY BASIC TRAINING PROGRAMME'S)

विषय

महिलाओ के अधिकार

(RIGHT'S OF WOMEN)

दिनांक २१ फरवरी २०१९

डॉ.अरविंद व. देशमुख

प्राचार्य

कला व विज्ञान महाविद्यालय

कुऱ्हा

डॉ.निशा सु. जोशी

सह- समन्वयक

महिला समिती

डॉ.विद्या प्र. देशपांडे

समन्वयक

महिला समिती

Arts & Science College 160 KURHA

Principal
Arts & Science College
Kurha

कार्यशाला अहवाल - २०१८-१९

'भारतीय समाजा एवं संस्कृति उत्थान एवं पतन के विभिन्न दौर से गुजरी है।'वैदिक युग के बाद भारतीय समाज के निवारण के लिये अनेक प्रयत्न शुरू हुये, किन्तु वैदिक युगीन गौरव नही लौट सका। मध्य काल में भारतीय समाज अनेक कुरूतियों का शिकार बन गया। भारतीय समाज की दिशा दयनीय हो गयी।

उन्नीसवी शताब्दी में जहाँ विविध सामाजिक कुरीतियाँ दिखाई देती है, जैसे की बाल विवाह, दहेज प्रथा, सतीप्रथा, पर्दा प्रथा, स्त्रियों मे अशिक्षा, स्त्रियों का शोषण इत्यादी। वही दुसरी ओर भारतीय समाज में सुधार आंदोलनो द्वारा इस स्थिती में सुधार करते हुए भी दिखते है। और समाज में व्याप्त अनेक कुरूतियों तथा अंध विश्वासो को दुर करने हेतु जो नई चेतना उत्पन्न हुई, उसे "पुर्नजागरण" की संज्ञा दी गई। समाज सुधारको के अतिरिक्त कुछ प्रबुद्ध भारतीयों द्वारा स्त्रियों की दशा सुधारने व सामाजिक कुरूतियों को समाप्त करने के लिए व्यक्तिगत प्रयास, संस्थात्मक रुप से भी प्रयास किये गये, ऐसे ही अनेक प्रयासो की फलश्रुती माने संयुक्तराष्ट्र (United Nation) ये अंतराष्ट्रीय संघटन की स्थापना २४ अक्टूबर १९४५ को की गई इसके ६ विभाग है। उनमें से एक विभाग माने आर्थिक व सामाजिक परिषद (The Economic & Social Council-ECOSOC) ये परिषद सभी मानव जाती को मुलभूत स्वतंत्रता एवं मानवी अधिकार समान रुप से प्राप्त हो, ये प्रदान करते समय धर्म, वंश, जात, लिंग, भाषा इत्यादि के आधार पर भेदभाव न हो इस हेतु कार्य करती है उसी के अनुरुप हमारे देश में भी राष्ट्रीय मानवाधिकार अयोग की स्थापना कि गई है। जो कि सभी मानव जाती को समान अधिकार व स्वतंत्रता प्राप्त है या नही इसका निरिक्षण कर उन्हे प्रदत्त करने में महत्वपूर्ण भुमिका निभाती है।

अनेक वर्षो से शोषित रहीं महिलाओं के रक्षण, व उनमें जागृती निर्माण करने के उद्देश्य राष्ट्रीय मानवाधिकार आयोग द्वारा विविध कार्यक्रम, चर्चा सत्र, परिसंवाद इत्यादि कार्यक्रम प्रतिवर्ष आयोजित किये जाते है। अत: राष्ट्रीय मानवाधिकार आयोग नई दिल्ली एवं कला व विज्ञान महाविद्यालय कुन्हा, (संत गडगे बाबा अमराती विश्वविद्यालय संलग्नित) महिला समिती इनके संयुक्त सहकार्य से दि. २१ फरवरी २०१९ को एक दिवसीय कार्यशाला

Arts Science & Commerce College * KURHA * 160

का आयोजन महिलाओ के अधिकार इस विषय पर सम्पन्न हुई, कार्यशाला का 'अहवाल' प्रस्तुतीकरण इस प्रकार है।

सर्वप्रथम भारत माता के प्रतिमा का पूजन एवं दीप प्रज्वलन माननीय अतिथी गणो द्वारा किया गया, इस कार्यशाला में अध्यक्ष पद पर महाविद्यालय के प्राचार्य डॉ. अरविंद देशमुख सर विराजमान थे, तो कार्यशाला का उद्घाटन ॲड. डॉ. सुप्रभा यादगीरवार मॅडम (विधी महाविद्यालय, यवतमाल) इनके करकमलोद्वार इनके करकमलो द्वारा सम्पन्न हुआ, तो प्रमुख अतिथी के रूप में डॉ. अर्चना रोठे, (मुख्य कार्यकारी अधिकारी गजानन सुत गिरणी धामानगांव रेल्वे), श्री. सुरेशजी मुंधडा (संचालक श्रीराम शिक्षण संस्था धामानगांव, रेल्वे) ये उपस्थित थे।

कार्यशाला के उद्घाटन के अवसर पर ॲड. सुप्रभा यादगीरवार इन्होने उद्घाटक के रुप में अपने विचार रकते हुए कहा कि, महिलाओं ने किसी भी प्रकार का अत्याचार न सहते, अपने बचाव के लिए कानून का सहारा लेना चाहिए, वर्तमान में भी महिलाएँ अत्याचार सहन करते रहती है, लेकिन कानून का सहारा नही लेती, कानून महिलाओं के संरक्षण के लिए बने हुए है। सन्माननीय अतिथी डॉ. अर्चना रोठे अपने भाषण में महिलाओं की पूर्व की परिस्थिती में हुई सुधारणा पर प्रकाश डाला एवं हिंमत एवं धैर्य से आगे बढे यह संदेश दिया। अध्यक्षीय भाषण में प्राचार्य डॉ. अरविंद देशमुख इन्होने कहा की 'जहाँ चाह वहाँ राह' अर्थात इच्छाशक्ति के बल पर हम अपना विकास अच्छी तरह से कर सकते है तभी तो महिलाओं ने अनेक क्षेत्रो में उडान भरी है।

प्रथम सत्र में प्रमुख अतिथी के रुप मे ॲड. प्राजक्ता मशीदकर अमरावती ये थी, इन्होने भारत के संविधान के तिसरे विभाग में अनुच्छेद १२ से ३५ में जो मुलभूत अधिकार प्रदान किये है, उनका उपयोग कर हम महिलाएँ अपना किस प्रकार विकास कर सकते है इस पर अपने विचार व्यक्त किये, अध्यक्ष के रुप में प्राचार्य डॉ. अरविंद देशमुख सर इन्होने मुलभूत अधिकारो का महत्व विशद किया।

द्वितीय सत्र में डॉ. शोभा रोकडे मॅडम इंदिराबाई मेघे महिला महाविद्यालय अमरावती इन्होने महिलाओं पर होने वाले अत्याचार, हिंसाचार का प्रतिकार कर उसे किस प्रकार रोका जा सकता है, साथ ही घरेलू हिंसाचार, बलात्कार, एव कार्यालयीन क्षेत्रो में होने वाला स्त्रियों

Arts Science College 160 KURHA

का लैगिक शोषण, इन सबका प्रतिरोध कर, राष्ट्रीय व राज्य महिला आयोग द्वारा जो विि क्षेत्रों में महिला समिती गठित की है, उसमें तक्रार कर अपने साथ किया गया अन्याय हम कर सकते है, इस संबंध में मार्गदर्शन किया, अध्यक्षीय भाषण में प्राचार्य डॉ. अरविंद देशम सर इन्होंने महिलाओं को अन्याय के विरुद्ध लडने का महत्वपूर्ण संदेश दिया। उसी प्रकार प्रमुख अतिथी श्रीमती निलिमा काले (यशवंतराव प्रशासकीय प्रबोधिनी) ये महिलाओ समस्या एवं उपाय इस संबंधी सामाजिक कार्य करती है। उन्होंने अपने विचारो को प्रस करते हुए कहा कि सभी माताओं से मेरा अनुरोध है कि उन्होने अपने सुपुत्री के विवाह बाद उनके घर गृहस्थी में ज्यादा हस्तक्षेप नही करना चाहिए, क्योकि उसका परिणाम यह रहा है कि, तलाक की समस्या उग्र रुप धारण कर रही है। ये अनुभव हमें समाजिक क्षेत्र कार्य करते हुए आया।

तृतीय सत्र में कु. पाणेरी पासड (उम्र २२ वर्ष) जो कि दिव्यांग होते हुए तैराकी उसने ५० सुवर्णा पदक राज्य व राष्ट्रीय स्तर के प्राप्त किये। उसमे अथांग इच्छा शक्ति दर्शन सभी महिलाओं को देखने को मिले. जिससे महिलाएँ काफी प्रभावित हुई, और वि करने पर मजबूर हो गई की, यदि महिलाओ नचे विचार कर कदम बढाए तो महिलाएँ कि भी क्षेत्र में पिछे नही। कु. पाणेरी के यश में उसके माता पिता का अनमोल योगदान अध्यक्षीय भाषण में मा. प्राचार्य डॉ. अरविंद देशमुख सर इन्होंने अपने विचार व्यक्त क हुए कहा कि धन्य ये स्त्री शक्ती इन्होने अगर मन में सोच लिया तो ये संधि का सोना क ही रहती है।

समारोपीय समारंभ में प्रमुख अतिथी के रुप में श्रीमती संगीता पवार (सामाजि कार्यकर्ता) थी। उन्होने अपने विचार व्यक्त करते हुये कहा कि महिलाओं ने अपने विच को एवं समस्याओं को महिला समिती के सामने रखते हुए उन समस्याओं का निवारण क चाहिए, एवं विकास की और अग्रेसर होना चाहिए। इस कार्यशाला में आसपास के परिक्षेत्र कार्य कर रही (सामाजिक कार्यकर्ता) महिलाओ का भी सत्कार महाविद्यालय के प्राच डॉ. अरविंद देशमुख सर इन्होने किया, ये सत्कारमुर्ती - श्रीमती पुष्पा कोकाटे, श्रीमती मंग आमले, श्रीमती सुनीता उटाळे, श्रीमती पुष्पा कडव, श्रीमती अनिता बिसने, श्रीमती संगी पवार,

Arts & Science College 160 KURHA

इस कार्यशाला की प्रस्तावना डॉ. निशा जोशी इन्होंने कि, तो आभार महिला समिती की समन्वयक डॉ. विभा देशपांडे इन्होने माना संचालक कु. रोशनी डोंगरे इन्होने किया। इस कार्यशाला मे काफी संख्या मे महिलाएँ, प्राध्यापक उपस्थित थे। कार्यशाला यशस्वी करने हेतु डॉ. सुनील आखरे, डॉ. स्मिता जाधव, डॉ. किर्ती गांधी, डॉ. उमेश राठी, प्रा. किशोर ताकसांडे, प्रा. अजय अभ्यंकर, प्रा. रंजन शेंडे, श्री. मनमोहन राठी, श्री. सुरेश अंबापुरे, श्री. प्रदीप पवार, श्री. विलास भोंगाडे, सौ. सावित्री आत्राम, श्री. राजेश लोहे, कु. वैष्णवी डफले, शुभम बावने, निशिकांत ठाकरे, श्रीधर चव्हाण, कु. माधुरी चाफरे, कु. वैशाली कुन्हाडे, कु. पल्लवी हरसोडकर, कु. अनुश्री जिरापुरे इत्यादी विविध लोगो का सहकार्य प्राप्त हुआ, कार्यक्रम के अंत में पुलवामा यहाँ शहीद हुए सैनिको को श्रद्धांजली अर्पित की गई व कार्यक्रम का समारोप राष्ट्रगीत द्वारा किया कया गया।

धन्यवाद!

डॉ.अरविंद व. देशमुख
प्राचार्य
कला व विज्ञान महाविद्यालय
कुन्हा

Principal
Arts & Sci.College
Kurha,Tq.Tiosa

डॉ.निशा सु. जोशी
सह- समन्वयक
महिला समिती

डॉ.विभादेशपांडे
समन्वयक
महिला समिती

Arts & Sci. College 160 KURHA

मा. प्राचार्य ॲड. डॉ. सुप्रभा यादगीरवार उद्घाटन समारंभ मे मार्गदर्शन करते हुए.

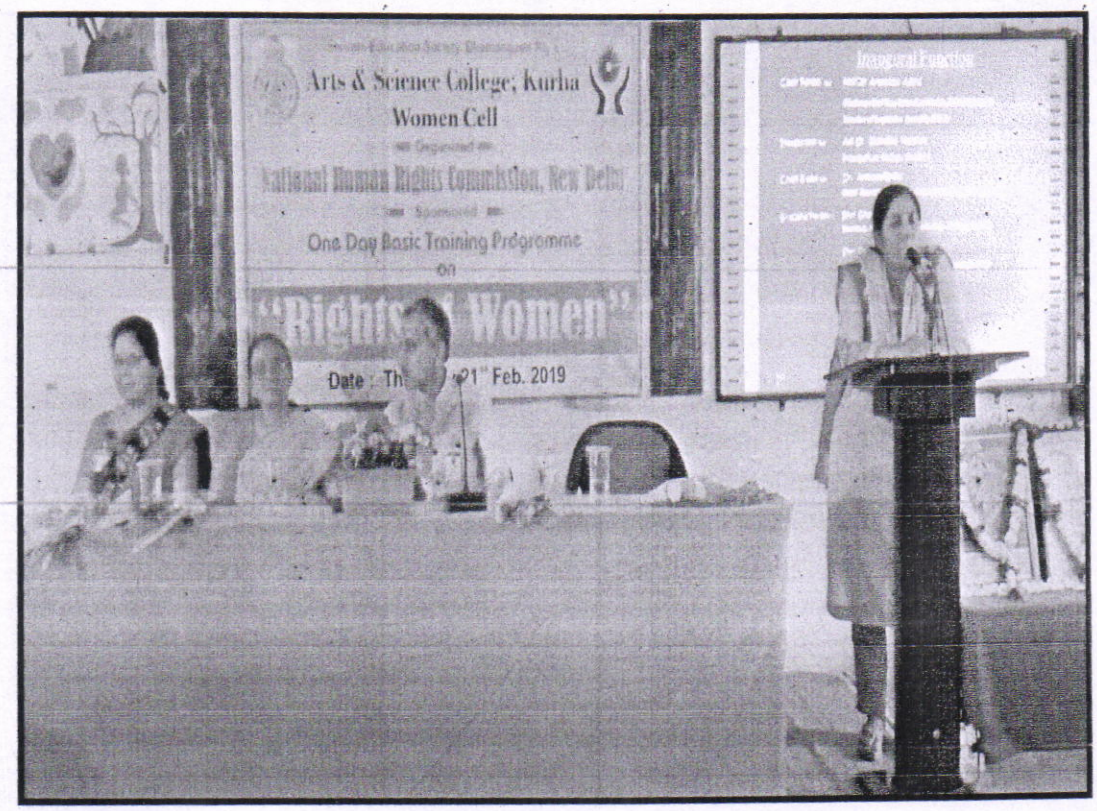

मा. डॉ. अर्चना रोठे महिलाओको उद्बोधन करते हुए.

Science College
160
KURHA

मा. ॲड. प्राजक्ता मशीदकर महिलाओको मार्गदर्शन करते हुये (प्रथम सत्र)

मा. डॉ. शोभा रोकडे महिलाओको उद्‌बोधन करते हुए. (द्वितीय सत्र)

Science College
160
KURHA

मा. निलीमाताई कराले महिलाओको उद्‌बोधन करते हुए.

कु. पानेरी पासड (दिव्यांग तैराकी मे ५० सुवर्ण पदक प्राप्त) का शाल और श्रीफल देकर सन्मान करते हुए. प्राचार्य डॉ. अरविंद देशमुख एवं मान्यवर (तृतीय सत्र)

Science College
160
KURHA

अध्यक्षिय मनोगत व्यक्त करते हुए मा. प्राचार्य डॉ. अरविंद देशमुख

आभार व्यक्त करते हुए महिला समिती समन्वयक डॉ. विभा प्र. देशपांडे

Arts & Science College
160
KURHA

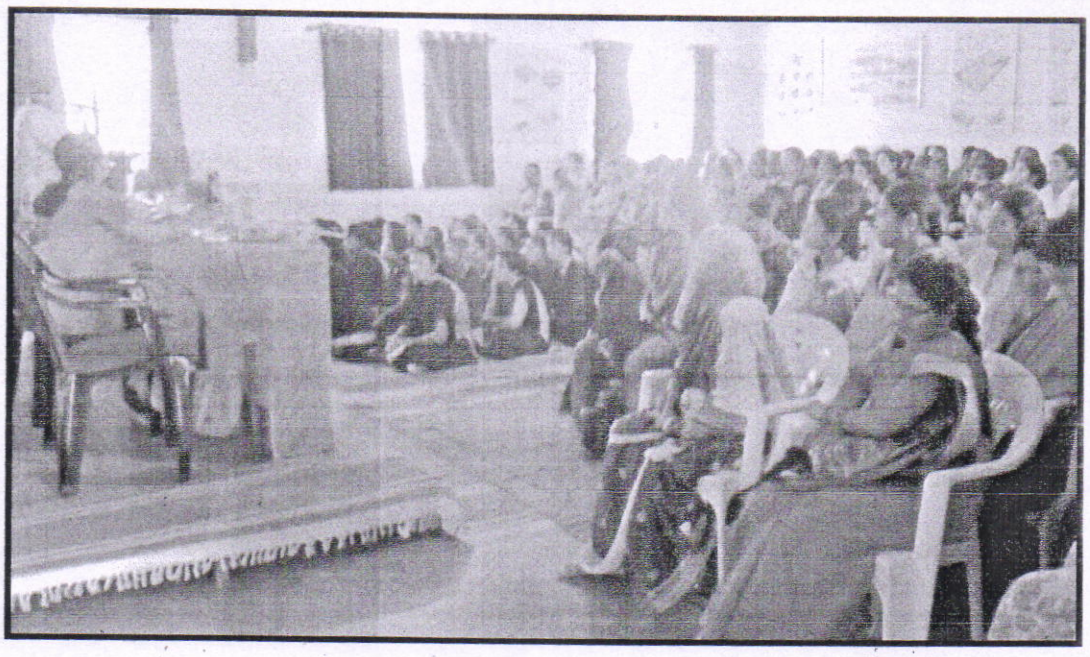

कार्यशाला मे उपस्थित महिलाएँ.

कार्यशाला में महिलाओ (सामाजिक कार्यकर्ता) का सत्कार करते हुए
मा. प्राचार्य डॉ. अरविंद देशमुख

Arts & Science College
160
KURHA

8 मार्च 2019 पुण्यनगरी

'कायदे विषयक' कार्यशाळेत महिलांना मार्गदर्शन

कला व विज्ञान महाविद्यालय कुऱ्हाचा उपक्रम

पुण्य नगरी / प्रतिनिधी

कुऱ्हा : श्रीराम शिक्षण संस्था धामणगाव रेल्वेद्वारा संचालित कला व विज्ञान महाविद्यालय कुऱ्हा येथील महिला समिती व राष्ट्रीय मानवाधिकार आयोग नवी दिल्ली यांच्या संयुक्त विद्यमाने 'महिलांचे अधिकार' या विषयावर कार्यशाळा घेण्यात आली.

कार्यशाळेला अध्यक्ष म्हणून महाविद्यालयाचे प्राचार्य डॉ. अरविंद देशमुख हे होते. उद्घाटन म्हणून ॲड. डॉ. सुप्रभा यादगीरवार, तर प्रमुख अतिथी म्हणून डॉ. अर्चना रोडे, मुख्य कार्यकारी अधिकारी गजानन सुतगिरणी धामणगाव रेल्वे ह्या होत्या. तसेच सुरेश मुंधडा संचालक श्रीराम शिक्षण संस्था धामणगाव रेल्वे हे होते.

डॉ. सुप्रिया यादगीरवार म्हणाल्या की, महिलांनी कुठला ही अत्याचार सहन न करता आपला बचाव करण्यासाठी कायद्याचा आधार घेतला पाहिजे. द्वितीय सत्रात डॉ. शोभा रोकडे (इंदिराबाई मेघे महिला महाविद्यालय अमरावती) यांनी महिलांवर होणारे अत्याचार त्यांनी कसे थांबविले पाहिजे व त्यांचा प्रतिकार कशाप्रकारे करावा, यासंबंधी मार्गदर्शन केले. दुसऱ्या प्रमुख अतिथी निलिमा काळे (यशवंतराव प्रशासकीय प्रबोधिनी) यांनी सांगितले की, आईनी मुलींच्या संसारात जास्तीत जास्त ढवळाढवळ करु नये. त्यामुळे घटस्फोटाचे प्रमाण वाढलेले आहेत. कार्यशाळेचे प्रास्ताविक डॉ. विद्या जोशी, आभार महिला विभा देशपांड, तर संचालन रोशनी डोंगरे हिने केले.

Arts & Science College 160 KURHA

Principal
Arts & Sci. College
Kurha

कला व विज्ञान महाविद्यालय कुन्हा, ता.तिवसा जि.अमरावती.

कार्यशाळेला उपस्थित विद्यार्थ्यांची यादी * दि.२१/०२/२०१९

अनु क्रमांक	विद्यार्थ्यांची नांवे	वर्ग	ई मेल आई डी	मोबाईल क्र	स्वाक्षरी
80	Komal A. Verulkar	BA. I		8669537993	KAVerulkar
81	सौ कल्पना इ. ठोंबे			8698448359	[illegible]
82	सौ सुरेखाताई कु. ठोंबे			8698270990	[illegible]
83	सौ. पिंकी वि. पटले			9067327870	[illegible]
84	सौ अनिता कैमटे			9960544837	[illegible]
85	सौ. मनिषा माहुरे			9765981687	[illegible]
86	सौ वर्षा. मरस्कोले			9545997616	वर्षा प्र. मरस्कोले
87	सौ सुनंदा रेडे			9011244402	सुनंदा रेडे
88	सौ. वनीता पु. ठोंबे			9637887031	वनिता प्र. ठोंबे
89	सौ कुंफाबाई ना. ठोंबे			9637440498	[illegible]
90	सौ ज्योती प्र. ठोंबे			9011244402	सौ पुष्पा मि. ठोंबे सौ ज्योती प्र ठोंबे
91	सौ पुष्पा मि. ठोंबे			8390164326	
92	सौ सत्यफुलाबाई. ठोंबे			9011244402	सत्यफुलाबाई ठोंबे
93	कु. रोहिणी वि. [illegible]			8806379818	Rohini [illegible]
94	सौ. संगीता [illegible]			9604492768	Sangeeta [illegible]
95	सौ. छाया की. मालधारी			7841029621	CK. Mal[illegible]
96	सौ. मिना म. शिंगाडे			9637845898	M. Shingade
97	सौ. ज्योत्स्ना वि. [illegible]			7066204942	Jyotsna [illegible]
98	सौ. शारदा मो. धुरवे				प्रभाकर धुरवे
99	सौ. निर्मलाश. धुरवे				चंद्रा पोटे
100	सौ. चंदा पोटे				चंद्रा धुरवे
101	सौ चंद्रा धुरवे				सुमित्रा धुरवे
102	सौ सुमित्रा धुरवे				राधाबाई धुरवे
103	सौ राधाबाई धुरवे				सुदा धुरवे
104	सौ वेवी मडावी				वेदी [illegible]
105	सौ सुनीता सोनोने				सुनिता न सोनोने
106	सौ. नलीनी र. नागदेवते				सौ. नलिनी र. नागदेवते

Arts & Science College 160 KURHA

कला व विज्ञान महाविद्यालय कुन्हा, ता.तिवसा जि.अमरावती.

कार्यशाळेला उपस्थित विद्यार्थ्यांची यादी * दि.२१/०२/२०१९

अनु क्रमांक	विद्यार्थ्यांची नांवे	वर्ग	ई मेल आई डी	मोबाईल क्र	स्वाक्षरी
107	सौ गिता सं. मानकर			9923824548	सौ गीता सं. मानकर
108	सौ राधिका ग. ठाकरे			9765811558	राधिका ठाकरे
109	सौ रंजना सु. झोंगाडे				रंजना झोंगाडे
110	सौ माधुरी प्र. ठाकरे				माधुरी ठाकरे
111	सौ वंदना रा. राऊत				वं. राऊत
112	सौ पद्मा कृ. शेंडे				पद्मा शेंडे
113	सौ किर्ती अ. तायडे				किर्ती तायडे
114	सौ मंगला गो. ठोंबरे				मंगला ठोंबरे
115	सौ सिंधू रा. झोंगाडे				सिंधु झोंगाडे
116	सौ मिना गो. वाळके				मिना वाळके
117	सौ रुक्मा ह. सावरकर				रुक्मा सावरकर
118	सौ बेबी बा. मानकर				बेबी मानकर
119	सौ प्रिती अ. गोरले				प्रिती गोरले
120	सौ सुरेखा प. झोंगाडे				सुरेखा झोंगाडे
121	सौ रमा प्र. वाळके				रमा वाळके
122	सौ शोभा सु. झोपर				शोभा झोपर
123	सौ पुष्पा ग. कोकाटे				पुष्पा कोकाटे
124	सौ रंजना कि. किराक				रंजना कि. किराक
125	सौ रमा श्री. मोरे				रमा मोरे
126	सौ पुष्पा. न. गोरखेडे				[illegible]
127	सौ संगिता अ. देशमुख				संगीता देशमुख
128	सौ पुष्पा न. करपती				पुष्पा करपती
129	सौ वर्षा उ. हवाले				वर्षा हवाले
130	सौ सुनिता बा. शेंडे				सुनिता शेंडे
131	सौ सविता कि. मडावी				सविता मडावी
132	सौ नंदा से. मडावी				नंदा से. मडावी
133	सौ चंदा ना. मडावी				चंदा ना. मडावी

Arts & Science College 160 KURHA

कला व विज्ञान महाविद्यालय कुन्हा, ता.तिवसा जि.अमरावती.

कार्यशाळेला उपस्थित विद्यार्थ्यांची यादी * दि.२१/०२/२०१९

*

अनु .क्रमांक	विद्यार्थ्यांची नांवे	वर्ग	ई मेल आई डी	मोबाईल क्र	स्वाक्षरी
134	सौ. शुभांगी स. गवई			9765880430	सौ. शुभांगी स. गवई
135	सौ. छायाबाई सोनोने				छा. सोनोने
136	सौ. वनिता भोंगाडे				वनीता भोंगाडे
137	सौ. सिंधु अमृतकर			7499171326	सौ सिंधु मे अमृतकर
138	सौ. वच्छला व. सयाम				सौ वच्छलाबाई सयाम
139	सौ. अर्चना दि. कळपांडे				सौ अर्चना दि कळपांडे
140	सौ. कालिंदी स. पाटील			7875515789	[illegible]
141	सौ. आस्मिता शेंडे			9881886283	[illegible]
142	सौ. अर्चना दा. गेडाम			9623702516	सौ. अर्चना गेडाम
143	सौ. शोभा ध. भगत				सौ. शोभा धनराज भगत
144	सौ. मंदाना. बुटके				मं. बुटके
145	सौ. सुभद्रा सु. दारोडकर				सुभद्रा. दारोडकर
146	सौ. पंचफुला प. तेलमोरे				पं. मो
147	सौ. सुनंदा. ना. राजाटे				सुनंदा राजाटे
148	सौ. सुनीता ब. पवनकर				
149	सौ. सुरमा. राहिजाळे			9096913746	R. Rahingade
150	सौ. शुभांगी. दमाय.			8370654218	शुभांगी दमाय
151	सौ. योगीता र. शेंडे			7507099744	
152	सौ. नंदीनी. रा. शेंडे			9637809788	सौ नंदिनी रा शेंडे
153	सौ. अनिता स. अलोति			9359799685	सौ अनिता सं अलोति
154	सौ. भारती. रा. निस्ताने			9764187092	R.R. Nistane
155	सौ. किरन सु. निस्ताने			9158790864	Kiran S. Nistane
156	सौ. सुनीता. सु. परतेगी				सु. परतेगी.
157	सौ. पिंपा रा. करपती			7507142685	[illegible]
158	सौ. पूनिमा. अ. मानकर			8411037315	P.A. Mankar
159	सौ. रंजना अ. ठोने			9673165954	[illegible]
160	सौ. शुभांगी सं ठोने			9158700537	[illegible]

Arts & Science College KURHA 160

कला व विज्ञान महाविद्यालय कुन्हा, ता.तिवसा जि.अमरावती.

कार्यशाळेला उपस्थित विद्यार्थ्यांची यादी * दि.२१/०२/२०१९

*

अनु .क्रमांक	विद्यार्थ्यांची नांवे	वर्ग	ई मेल आई डी	मोबाईल क्र	स्वाक्षरी
161	बेबी मा. मानकर				बे. मानकर
162	बेबी रा. सिरसाम				बेबी सीरसाम
163	राजकन्या रा. मोहर				राजकन्या मोहर
164	रिना वि. उईके				रिना उईके
165	सुमित्रा रा. धुर्वे				सुमित्रा धुर्वे
166	चंदा म. धुर्वे				चंदा धुर्वे
167	अरुणा अ. उमाळे				अरुणा उमाळे
168	दुर्गा. प्रि मुरायते			9049750502	सौ. दुर्गा मुरायते
169	कुसुम आ. हारमाडे				सौ. कुसुम हारमाडे
170	मंगला आ. सलामे				सौ. मंगला आ. सलामे
171	राधिका प. उपराडे			7038124818	[illegible]
172	वैशाली सु. लिल्हारे			8380938454	सौ. वैशाली सु. लिल्हारे
173	अनिता भु. मेश्रमे			07964087447	अनीता मेश्रमे
174	लिला अ. मलावी			8412840670	लीला मलावी
175	शालिनी सु. उईके			8975056853	सौ. शालीनी सु. उईके
176	रेश्मी अ. निस्ताने			9168191869	सौ. रश्मी अ. निस्ताने
177	शुभांगी रा. उईके			9049394082	सौ. शुभांगी रा. उईके
178	सुनंदा रा. रागेलते				सुनंदा रा. राघोर्ये
179	वंदना प्रि. गेडाम				वंदना प्रि. गेडाम
180	सौ. अश्विनी प. ठाकरे				अश्विनी ठाकरे
181	सौ. रोशनी वि. ठाकरे				रोशनी वि. ठाकरे
182	सौ. किरण वि. पडोळे			8390996944	[illegible]
183	सौ. रमीता बा. भगाने			9764281918	SB Bhagane
184	सौ. सोनाली. रा. पडोळे			8999914160	Sonali R. Pade
185	कु. पुजा. ग. महींगे			9921902189	Pmahinge
186	कु. रश्मी. वि. इंगोले			9373591344	Ingole
187	सौ. संगीता ग. घिरडे			7499767059	सौ. संगीता ग. घिरडे

Arts & Science College 160 KURHA

कला व विज्ञान महाविद्यालय कुन्हा, ता.तिवसा जि.अमरावती.

कार्यशाळेला उपस्थित विद्यार्थ्यांची यादी * दि.२१/०२/२०१९

*

अनु क्रमांक	विद्यार्थ्यांची नांवे	वर्ग	ई मेल आई डी	मोबाईल क्र	स्वाक्षरी
188	सौ. उमा अ. कुकेर			9075103441	उमा कुकेर
189	सौ. सुनिता दी. भोयर			7983447871	सौ. सुनिता दि. भोयर
190	सौ. इंदु कि. जयवाड			7499364450	सौ. इंदु कि. जयवाड
191	सौ. छाया श. भारतवाज			9021773455	सौ. छाया श. भारतवाज
192	सौ. शुभांगी प्र. गजभे				सौ. शुभांगी प्र. गजभे
193	सौ. वर्षा सतिश मालविय			7030478205	वर्षा मालविय
194	सौ. रंजना रा. नेवारे				रंजना रा. नेवारे
195	सौ. भारती दे. मानकर			7798581318	B.D. Mankar
196	सौ. वीणा मु. अंबळे			8390163585	[illegible]
197	सौ. अनिता. अ. अंबळे			9359444212	A.A. Ambade
198	सौ. छाया अ. अंबळे			8806347607	[illegible]
199	सौ. शोभा न. मेश्राम			9422042994	[illegible]
200	सौ. शकुंतला दी. मालविय			9765512522	[illegible]
201	सौ. कमल रा. पेठकर			9767249730	K. Petakar
202	सौ. लता चौधरी				लता चौधरी
203	सौ. नंदा. स. बोबडे				नंदा बोबडे
204	सौ. मंदा अ. मेश्रे				मंदा मेश्रे
205	सौ. मंगला. निंबरते				मंगला निंबरते
206	सौ. किर्ती स. राजत			7038551418	सौ. किर्ती स. राजत
207	कु. सारिका भगोले			9049694454	Bhokarde
208	सौ. दिपाली देशमुख			9763639473	Dipali Deshmukh
209	सौ. छाया दे. डुबे			8805733758	सौ. छाया दे. डुबे
210	सौ. कल्पना मानकर			7719810841	सौ. कल्पना मानकर
211	सौ. गीता न. राजत				सौ. गीता न. राजत
212	सौ. जया गवळी				सौ. जया गवळी
213	सौ. कमल मोरे				कमल मोरे
214	सौ. छबी के. बन				छबी बन
215	सौ. प्रभा गुणवंत ठाकरे				
216	सौ. शोभा सुरेश भोयर				
217	सौ. वनमाला सुरेश खोंडे				

Arts & Science College 160 KURHA

कला व विज्ञान महाविद्यालय कुन्हा, ता.तिवसा जि.अमरावती.

कार्यशाळेला उपस्थित विद्यार्थ्यांची यादी * दि.२१/०२/२०१९

*

अनु क्रमांक	विद्यार्थ्यांची नांवे	वर्ग	ई मेल आई डी	मोबाईल क्र	स्वाक्षरी
218	सौ निर्मला व. सरकुंडकार			8408851079	[illegible]
219	डॉ. विभा प. देशपांडे		vibhapdeshpande@gmail.com	9404336985	[illegible]
220	डॉ. निशा सु. जोशी			9422036931	[illegible]
221	डॉ. निमिता म. जाधव		nimitagan[illegible]@gmail.com	9764291038	[illegible]
222	डॉ. कीर्ती गांधी			9975963991	[illegible]
223	प्रा. स्नेहल म. राठी		snehalrathi82@gmail.com	8626070716	[illegible]
224	प्रा. भाग्यश्री सरोदे			9561720222	[illegible]
225	सौ. सावित्री अत्राम		9049848533		सौ. सावित्री अत्राम
226	निशिकांत ठाकरे				N. Thakare
227	श्रीधर चव्हाण				S. Chavan
228	शुभम बावने				S. Bavane
229	गौरव तेटू				G. Tetu
230	उज्वल शेंडे				U. Shende
231	सुस्मीत भगत		susmitbhagat8000@gm	8007412303	[illegible]
232	हरीश बोबल				Hareesh
233	नटवीकाश आमले				Ramale
234	अमर आमले				Amale
235	आदर्श ठाकरे				A Thakre
236	कु. तेशाली राऊत				V Raut
237	विशाल गोहते				V Gohte
238	समीर शेंडे				S. Shende
239	रोशन भोयर				[illegible]
240	अनुप सोनोने				A Sonone
241	कु. श्वेतुजा र. आमले			9763458726	R Amale
242	कु. अपर्णा पोकळे				A Pokale
243	सौरभ निरासे				S Nirase
244	प्रा. किशोर तांबडे			9604497659	[illegible]

Arts & Science College 160 KURHA

Principal
Arts & Sci.College
Kurha,Tq.Tiosa

Shriram Education Society, Dhamangaon, Rly.

Arts & Science College, Kurha

Organized by National Service Scheme

Help to Fire Victims – Gram Walgaon. Dist. Amravati

Students Attendance

Date - -28/ 05/2019

Sr. No.	Name of Students	Class	Sign
1	Ku. Bhumika P. Pawar.	B.A. III	Pawar.
2	Rohit A. Bhalavi	B.A. I	RABhalavi
3	Ku. Ashwini G. Gurgole	B.A. III	[illegible]
4	Ku. Reshma D. Sultane.	B.A. III	RDSultane
5	Shraddha R. Raut	B.A. I	S.R.Raut
6	Sarati P. Ghelal	B.A II	Ghelal
7	Gauri R. Sursaut	B.A III	GSursaut
8	Snehal B. Gorle	B.A. I	[illegible]
9	Priyanka Thmbare	B.A. I	Priya
10	Jyoti S. Kathane	B.A. I	JKathane
11	Vishal P. Gohatre	B.A. I.	V Gohatre
12	Komal N. Turunge	B.A. I	N.Turunge.
13	Rutuja R. Amale	B.A. I	RAm
14			
15			

इतिहास विभाग प्रमुख
कला व विज्ञान महाविद्यालय
कु-हा

Principal
Arts & Sci. College
Kurha

Arts & Science College 160 KURHA

Help to Fire Victims (Bhulori & Walgaon)

चिखलदरा तालुक्यातील सेमाडोह येथील गवळीढाणा या गावाला दि. ९ एप्रिल २०१८ ला,भूलोरी येथे २१ मे २०१९ ला तर अमरावतीला लागूनच असलेल्या वलगाव येथे१९ मे २०१९ रोजी भीषण आग लागली. या आगींमुळे तेथील घरांची राखरांगोळी झाली.रणरणते ऊन, पाण्याची भीषण टंचाई यामुळे तेथील लोक हतबल झाले. गावांमध्ये अचानक आलेल्या या संकटात मदत करण्यासाठी अनेक सामाजिक व स्वयंसेवी संस्थानी मदतीचा हात पुढे करून त्यांचा संसार पुनश्च उभे करण्यास मदत केली. अशा वेळी अकस्मात उद्भवलेल्या स्थितीची तीव्रता लक्षात घेऊन या गावांचा सर्व्हे करण्यात आला वआगीमुळे ज्यांच्या घरांची वाताहत झाली त्यांचेशी संवाद साधून आगग्रस्तांना कोणत्या बाबींची अधिक गरज आहे हे लक्षात घेऊन मदत करण्यात आली. यामध्ये गवळीढाणा या गावातील ४३ कुटुंबीयांना धान्य साठविण्याच्या डब्यांचे संच, भुलोरी या गावातील ४५ कुटुंबीयांना प्रत्येकी दोन ताट, दोन वाटी, दोन पेलेयांचा संच वितरित करण्यात आले. वलगाव येथे लागलेली आग फार भीषण होती. तेथील कुटुंबीयांना कपडे व धान्याची त्वरित निकड होती,म्हणून वलगाव येथील ४० कुटुंबीयांना साड्या, पातळे, ७ किलो गहू, ३ किलो तांदूळ व १ किलो तुरीची दाळ याचे वाटप करण्यात आले.अशा तऱ्हेने महाविद्यालयाचे प्राचार्य डॉ. अरविंद देशमुख यांच्या मार्गदर्शनाखाली कार्यक्रम अधिकारी डॉ. स्मिता जाधव यांनी रासेयो स्वयंसेवकावर रासेयो चे ब्रीद 'Not Me butYou' रुजविण्याचा प्रयत्न केला. ही मदत महाविद्यालयाचे प्राचार्य, सर्व शिक्षक व शिक्षकेतर कर्मचारी व विद्यार्थी यांच्या सहयोगातून करण्यात आली.

Arts & Science College 160

Shriram Education Society, Dhamangaon, Raiway

Arts & Science College, Kurha

Organized by National Service Scheme

Help to Fire Victims – Gram Bhullori. Tq. Dharni Dist. Amravati

Students Attendance

Date - -25/ 06/2019

Sr. No.	Name of Students	Class	Sign
1	Ku. Bhumika P. Pawar.	B.A. III	Pawar..
2	Rohit A. Bhalavi	B.A I	RABhalavi
3	Ku. Ashwini G. Gavgole	B.A - III	[illegible]
4	Ku. Sushma D. Sultane	B.A I	[illegible]
5	Shraddha R. Raut	B.A. I	S.R. Raut
6	Swati P. Ghatol	B.A. II	Ghatol
7	Gauri R Sursaut	B.A II	GSurSaut.
8	Komal N. Turunge	B.A. I	[illegible]
9	Abhijit Bakhad	M.A. I	[illegible]
10	Mayur Gaud	M.A. II	MyGaur
11	Rutuja Anede	B.A. III	R Anade
12	Komal Verulkar	B.A. II	Kom.
13	Saurabh Mirase	B.A. I	SM
14	Ku. Reshma D. Sultane	BA. III	[illegible]
15			

Principal
Arts & Sci. College
Kurha

Arts & Science College 160

विद्यार्थ्यांनी केली वलगावातील आगग्रस्त कुटुंबियांना मदत

कला व विज्ञान महाविद्यालयाचा उपक्रम

पुण्य नगरी / प्रतिनिधी

कुऱ्हा : कला व विज्ञान महाविद्यालय, कुऱ्हाच्या विद्यार्थ्यांची अमरावती जिल्ह्यातील वलगाव येथील आगग्रस्त पुनर्वसन वस्तीला भेट देऊन आगग्रस्तांच्या व्यथा, अडचणी जाणून घेऊन त्यांना आवश्यक असलेल्या कपड्यांची व धान्याची मदत करून आपल्यातील सामाजिक बांधिलकीचा प्रत्यय दिला.

मे महिना कडक उन्हाळ्यामध्ये वलगाव येथील पुनर्वसन वस्तीला शॉर्टसर्किट [illegible] सुमारे १७ [illegible] झाली. घरातील उपयोगी सामान, धान्य जळून खाक झाले. सार्च गावामध्ये गोठ्यातील चारा, बैलगाड्या होरपळून निघाल्या. अशावेळी मानवीय दृष्टीकोनातून आगग्रस्तांना मदत देण्यासाठी महाविद्यालयाचे प्राचार्य डॉ. अरविंद देशमुख यांनी आगग्रस्त परिसराला प्रत्यक्ष भेट देऊन त्यांना कोणत्या स्वरूपात मदत हवी ते जाणून घेतले. २८ मे रोजी प्राचार्य डॉ. अरविंद देशमुख यांच्यासह रासेयो कार्यक्रम अधिकारी डॉ. स्मिता जाधव, प्रा. हर्षा कांबे व १५ विद्यार्थी व विद्यार्थिनींच्या पथकाने वस्तीला प्रत्यक्ष भेट देऊन आगग्रस्तांशी संवाद साधून त्यांच्या व्यथा जाणून घेतल्या. आगीने जळून खाक झालेल्या प्रत्येक घराच्या उध्वस्त झालेल्या ठिकाणांना भेट दिली.

आग्रगस्तांना आवश्यक कपड्यांची, महिलांना साडी चोळी व प्रत्येक कुटुंबांना ७ किलो गहू, ३ किलो तांदूळ व २ किलो डाळ या स्वरूपात धान्य देण्यात आले. वलगाव येथील प्रतिष्ठित नागरिक बेग साहेब यांनी याप्रसंगी मोलाचे सहकार्य केले.

दि 09/06/2019 दै. पुण्यनगरी

कुन्हाच्या रासेयो स्वयंसेवकांची आगग्रस्त भुलोरीवासीयांना भेट

4/07/2019

पुण्य नगरी / प्रतिनिधी

कुन्हा : श्रीराम शिक्षण संस्था धामणगाव रेल्वे द्वारा संचालित कला व विज्ञान महाविद्यालय कुन्हा येथील राष्ट्रीय सेवायोजना विभागाच्या वतीने धारणी तालुक्यातील भुलोरी येथे अग्रग्रस्त बांधवांना मदत करण्यात आली.

मे महिन्यातील रणरणत्या उन्हात भुलोरी येथे आगीमुळे ७० घरे बेचिराख झाली. तेथील लोकांचे संसार उध्वस्त झाले. अशावेळी त्यांना शक्य होईल ती मदत आपण करावी या हेतूने महाविद्यालयाचे प्राचार्य डॉ. अरविंद देशमुख यांनी प्रथम त्या गावाला भेट दिली.

भुलोरी येथील ऋषिकेश खिल्लारे, पोलीस पाटील यांच्या सहकार्याने तेथील गावकऱ्यांशी संवाद साधून प्राथमिक माहिती गोळा करून त्यांना मदत करण्याचे ठरविले.

कार्यक्रम अधिकारी डॉ. स्मिता जाधव, रासेयो स्वयंसेवक, स्वयंसेविका यांनी महाविद्यालयाचे प्राचार्य डॉ. अरविंद देशमुख यांच्या मार्गदर्शनाखाली भुलोरीला प्रत्यक्ष भेट दिली. उध्वस्त झालेल्या परंतु नव्या आशेने संसार उभारणारे गावकरी यांच्याशी संवाद साधला. त्यांच्या समस्या जाणून घेण्याचा प्रयत्न करीत त्यांना दोन ताटे, दोन वाट्या, दोन ग्लास सेट देण्यात आले. एकूण ४० कुटुंबियांनाही मदत करण्यात आली.

महाविद्यालयाचे डॉ. सुनील आखरे, डॉ. विभा देशपांडे, डॉ. निशा जोशी, प्रा. हर्षा कांबे, प्रा. रंजनसेन शेंडे, सुरेश अंबाडुरे व विद्यार्थी मयूर गौड, निशा दमाये, हरीश उपरीकर, विशाल गोहत्रे यांचा सहभाग होता.

विद्यार्थ्यांनी केली वलगावातील आगग्रस्त कुटुंबियांना मदत

कला व विज्ञान महाविद्यालयाचा उपक्रम

पुण्य नगरी / प्रतिनिधी

कुऱ्हा : कला व विज्ञान महाविद्यालय, कुऱ्हाकाझी विद्यार्थ्यांनी अमरावती जिल्ह्यातील वलगाव येथील आगग्रस्त पुनर्वसन वसतीला भेट देऊन आगग्रस्तांच्या व्यथा, अडचणी जाणून घेऊन त्यांना आवश्यक असणाऱ्या कपड्यांची व धान्याची मदत करून आपत्तीग्रस्तांप्रति सामाजिक बांधिलकीचा प्रत्यय दिला.

[illegible] मे महिना कडक उन्हाळ्यामध्ये वलगाव येथील पुनर्वसन वसतीला शिर्डीनगर [illegible] सुमारे १० [illegible] झाली. घरातील उपयोगी साहित्य, धान्य जळून खाक झाले. यात सामान्यपणे गोरगरीबांचे घरातील, पोटापाण्याचा ठोकळ्याचा निवाऱ्याचा अशावेळी मानवीय दृष्टीकोनातून आगग्रस्तांना मदत देण्यासाठी [illegible] प्राचार्य डॉ. अरविंद देशमुख यांनी आगग्रस्त परिवाराला प्रत्यक्ष भेट देऊन त्यांच्या कोणत्या स्वरूपात मदत हवी ते जाणून घेतले. २८ मे रोजी प्राचार्य डॉ. अरविंद देशमुख यांच्यासह [illegible] रासेयो कार्यक्रम अधिकारी डॉ. मिनता जाधव, प्रा. हर्षा कोरे व ३०- विद्यार्थी व विद्यार्थिनींच्या पथकाने वसतीला प्रत्यक्ष भेट देऊन आगग्रस्तांशी संवाद साधून त्यांच्या व्यथा जाणून घेतल्या. आगीने जळून खाक झालेल्या प्रत्येक घरातील उपयुक्त झालेल्या हिकाणांना भेट दिली.

आगग्रस्तांना आवश्यक कपड्यांची, महिलांना साडी चोळी व प्रत्येक कुटुंबाला ५ किलो गहू, ३ किलो तांदूळ व २ किलो डाळ या स्वरूपात धान्य देण्यात आले. वलगाव येथील प्रतिष्ठित नागरिक [illegible] सहकार्य केले.

दि. 09/06/2019 हे पुण्यनगरी

शालोपयोगी साहित्य वाटप, पारधी बालकांशी स्नेहबंध

काळगोटा जि.प.शाळेत राबविला अनोखा उपक्रम

वनोद/ १९ फेब्रुवारी

कुऱ्हा : शाळा हे संवेदनशील आणि संस्कारक्षम विद्यार्थी घडविण्याचे केंद्र असते. शालेय जीवनातच विद्यार्थ्यांवर झालेले संस्कार हे त्यांना आयुष्यभर सकारात्मक उर्जा प्रदान करण्याचे कार्य करतात आणि अशा संस्कारक्षम विद्यार्थी देशाचा जबाबदार नागरिक होतो. सुधाकर तुकाराम महाराज महाजन [illegible] कार्यक्रम [illegible] विकास पंचायत समिती [illegible] महापुरुष [illegible] केंद्र शाळा आहे असे प्रतिपादन प्राचार्य डॉ. अरविंद देशमुख यांनी केले.

[illegible] पारधी बेडा काळगोटा येथील जिल्हा परिषद प्राथमिक शाळेत महाविद्यालयाने आयोजित केलेल्या महाविद्यालयाच्या दोन [illegible] शालेय साहित्याचे वितरण या कार्यक्रम प्रसंगी घेण्यात येऊ [illegible] सामाजिक बांधिलकीचा प्रत्यय दिला.

[illegible] कार्यक्रम घेतले. त्यांनाच आहारासाठी सकस तांदूळ, डाळ व तेल [illegible] डॉ. अरविंद देशमुख यांच्या संकल्पनेतून अनेक रचनात्मक आणि समाजोपयोगी उपक्रम राबविले. दिनांक 12 फेब्रुवारी 2020 रोजी कला व विज्ञान महाविद्यालय कुऱ्हा या विद्यार्थ्यांनी प्राचार्य डॉ. अरविंद देशमुख यांच्या [illegible] महाविद्यालयाचे दोन महोत्सवी वर्ष. या वर्षाच्या निमित्ताने महाविद्यालयाचे प्राचार्य डॉ. अरविंद देशमुख यांच्या संकल्पनेतून अनेक रचनात्मक आणि समाजोपयोगी उपक्रम राबविले. दिनांक 12 फेब्रुवारी 2020 रोजी कला व विज्ञान महाविद्यालय कुऱ्हा या विद्यार्थ्यांनी प्राचार्य डॉ. अरविंद देशमुख यांच्या [illegible] आणि [illegible] परिस्थितीमुळे [illegible] महाविद्यालयाचे काळगोटा येथील शालेय भेट दिली.

महाविद्यालय दरवर्षी दीपावलीच्या पावन पर्वावर काळगोटा येथे दीपावली सोहळ्याचे सोहळा आयोजित करीत असते. पारधी बांधवांच्या [illegible] महाविद्यालयाने [illegible] ठीक होत असतात. महाविद्यालयाचे विद्यार्थी तेथे भेट देऊन [illegible] शिकतात. [illegible] आदिवासी, भटक्या-विमुक्त [illegible] आणि सामाजिक बांधिलकी जोपासण्याकरिता विकास संकल्पना राबवण्याचा [illegible] सतत [illegible] कार्यक्रमाचे [illegible] आहे. [illegible] प्रेरणेने प्रत्यक्षात भेट देऊन त्यांची जगण्याची पद्धत [illegible] महाविद्यालय [illegible] आहे. [illegible] महाविद्यालयाच्या विद्यार्थ्यांनी विशाखा विद्यालय [illegible] प्रदान केला. [illegible] शालेय [illegible] प्रवेश [illegible] विद्यार्थ्यांचे पालक [illegible] आणि सर्व [illegible] उपस्थित होते. या सुंदर आणि समाजहितार्थ [illegible] प्रविण [illegible] सरकार [illegible] महाविद्यालयाचे कौतुक केले. [illegible] शालेय साहित्य वाटपाचे [illegible] पारधी [illegible] विकास [illegible] केवळ महाविद्यालयाचे [illegible] साहित्य देण्याचे निश्चित केले.

विशेष उल्लेखनीय बाब म्हणजे महाविद्यालयाने [illegible] या सामाजिक उपक्रमाला अमरावती येथील [illegible] संघटक अविनाश [illegible] शालेय साहित्याचा [illegible] विद्यार्थ्यांपर्यंत पोहोचवण्याकरिता महाविद्यालयाला प्रदान केले. [illegible] व [illegible] हे साहित्य होते. हे सर्व साहित्याचे वितरण [illegible] करण्याचे श्रेय डॉ. अरविंद देशमुख, डॉ. सुनील आखरे, [illegible] कार्यक्रम अधिकारी डॉ. [illegible] आणि [illegible] यांना जाते. [illegible] डॉ. सुनील आखरे यांनी आपली [illegible] प्रेरित होऊन [illegible] आणि [illegible] केले.

कार्यक्रमाच्या आयोजनात सहभागी भूमिका डॉ. मिनता जाधव यांनी समा केली या प्रसंगी डॉ. [illegible] यांनी आभार व्यक्त केले. कार्यक्रमाची योजना [illegible] सहाय्य [illegible] पुढे [illegible] सुटल्यानंतर परत आणि [illegible] त्यामुळे [illegible] सहाय्य करता येत नव्हता. परंतु आज ते महाविद्यालयाने [illegible] करून शालेय [illegible] व्यक्त केला. तर शालेय [illegible] आनंद [illegible] आहे. [illegible] आदिवासी [illegible] आहे. [illegible] डॉ. सुनील आखरे यांनी आपली [illegible] प्रेरित होऊन [illegible] आणि [illegible] केले.

कार्यक्रमाच्या आयोजनात सहभागी भूमिका डॉ. मिनता जाधव यांनी समा केली या प्रसंगी डॉ. [illegible] यांनी आभार व्यक्त केले. कार्यक्रमाची योजना [illegible] सहाय्य [illegible] पुढे [illegible] सुटल्यानंतर परत आणि [illegible] त्यामुळे [illegible] सहाय्य करता येत नव्हता. परंतु आज ते महाविद्यालयाने [illegible] करून शालेय [illegible] व्यक्त केला. तर शालेय [illegible] आनंद [illegible] आहे. [illegible] आदिवासी [illegible] आहे. [illegible] व्यक्त केले.

दै. मातृभूमी 20/2/2020

Principal
Arts & Science College
Kurha

Arts & Science College 160 KURHA

CRITERIAN-III

3.4.3.1.

Number of extension and outreach programs conducted by the institution through organized forums including NSS/NCC with involvement of community during the last five years.

2019-2020

Water Distribution at Kurha Village during Hot Summer

21 & 22 June 2019

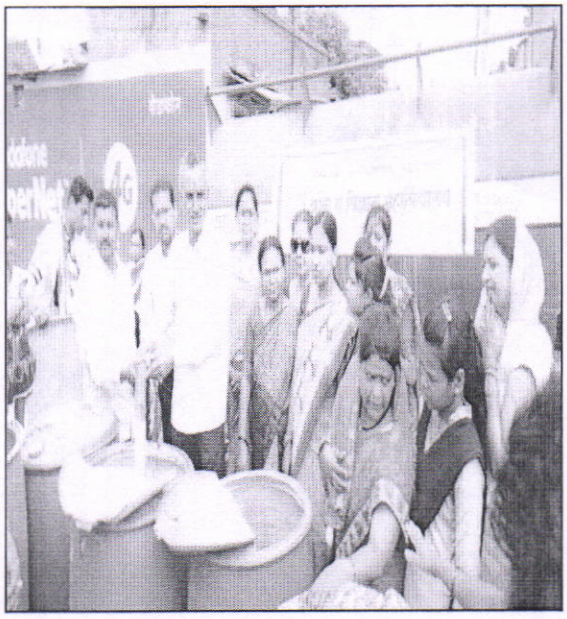

या वर्षीच्या रणरणत्या उन्हाळ्यात पाण्याचे दुर्भिक्ष सर्वत्रच जाणवत होते. शहरी अथवा ग्रामीण भागामध्ये एकाप्रकारचे चित्र दिसत होते. आमचे महाविद्यालय ज्या गावात आहे त्या कुऱ्हा गावाची परिस्थिती तर खूपच भयावह होती. गावातील, शेतातील विहिरी कोरड्या होऊन गेल्या होत्या, तर गावातील नळ योजनेचा पाणीपुरवठा 15 दिवसातून एकदाच होत होता. गावातील गावकरी, आबाल वृद्ध तर दुसरीकडे जनावरे पाण्यासाठी हैरान झाली होती. गावात पाण्याचा भीषण दुष्काळ जाणवत होता. अशा वेळी महाविद्यालयाच्या राष्ट्रीय सेवा योजना विभागाने गावामध्ये सतत दोन दिवस ११ पाण्याचे टँकर नेऊन पाणी वाटप केले व गावकऱ्यांचा त्रास थोडी फार का होईना कमी करण्याचा प्रयत्न केला.

Arts & Science College 160 KURHA

Principal
Arts & Sci. College
Kurha

दिव्य मराठी विशेष • गावकऱ्यांची पाण्यासाठी फरपट होऊ नये म्हणून पुढाकार

कुऱ्हात रासेयोच्या वतीने जलवितरण

प्रतिनिधी | कुऱ्हा

पाण्याची ठ्ठालावलेली पातळी व दुष्काळी परिस्थितीमुळे नागरिकांना पाण्यासाठी भटकंती करावी लागत आहे. पाण्याअभावी संत्रा बाहाडसह जेवाळील उभी पिके सुकत असलेला नागरिकांना दिलासा मिळावा म्हणून येथील कला व विज्ञान महाविद्यालयाद्वारे गावकऱ्यांना पिण्याच्या पाण्याचे १२ टँकर उपलब्ध करून देण्यात आले आहे.

"माझ्यासाठी नाही, तर तुझ्यासाठी" हे ब्रीद वाक्य घेऊन काम करणाऱ्या राष्ट्रीय सेवा योजना विभागाच्या वतीने गावकऱ्यांची पिण्याच्या पाण्यासाठी फरपट होऊ नये म्हणून टँकरद्वारे जलवितरण करण्यात आले. या वेळी प्राचार्य डॉ. अरविंद देशमुख यांच्या मार्गदर्शनात १२ टँकरमधील पाण्याचे वाटप करण्यात आले. कार्यक्रमाच्या आयोजनासाठी डॉ. सुनील आखरे, डॉ. विभा देशपांडे, डॉ. निशा जोशी, डॉ. उमेश राठी, प्रा. हर्षा कांबे, प्रा. किशोर ताकसांडे, प्रा. अजय अभ्यंकर, प्रा. रंजन शेंडे, डॉ. कीर्ती गांधी, मनमोहन राठी, सुरेश अंबापुरे, दिलीप पाटील, प्रदीप पवार, विलास भोगाडे, गजानन बोरे, राजू लोहे यांनी सहकार्य केले.

दिव्य मराठी 06/07/2019

कुऱ्हाच्या रासेयो स्वयंसेवकांची आगग्रस्त भुलोरीवासीयांना भेट

पुण्य नगरी / प्रतिनिधी 4/07/2019

कुऱ्हा : श्रीराम शिक्षण संस्था धामणगाव रेल्वे द्वारा संचालित कला व विज्ञान महाविद्यालय कुऱ्हा येथील राष्ट्रीय सेवायोजना विभागाच्या वतीने भारवाडी तालुक्यातील भुलोरी येथे आगग्रस्त बांधवांना मदत करण्यात आली.

मे महिन्यातील रणरणत्या उन्हात भुलोरी येथे आगीमुळे ७० घरे बेचिराख झाली. तेथील लोकांचे संसार उध्वस्त झाले. अशावेळी त्यांना शक्य होईल ती मदत आपण करावी या हेतूने महाविद्यालयाचे प्राचार्य डॉ. अरविंद देशमुख यांनी प्रथम त्या गावाला भेट दिली.

भुलोरी येथील ग्रामपंचायत सदस्य, पोलीस पाटील यांच्या सहकार्याने तेथील गावकऱ्यांशी संवाद साधून प्राथमिक माहिती गोळा करून त्यांना मदत करण्याचे ठरविले.

कार्यक्रम अधिकारी डॉ. सुनील आखरे, रासेयो स्वयंसेवक, स्वयंसेविका यांनी महाविद्यालयाचे प्राचार्य डॉ. अरविंद देशमुख यांच्या मार्गदर्शनाखाली भुलोरीला प्रत्यक्ष भेट दिली. उध्वस्त झालेल्या परंतु नव्या आशेने संसार उभारणारे गावकरी यांच्याशी संवाद साधला. त्यांच्या समस्या जाणून घेण्याचा प्रयत्न करीत त्यांना दोन साडे, दोन चादर, दोन ब्लॉक सेट देण्यात आले. एकूण ४० कुटुंबियांनाही मदत करण्यात आली.

महाविद्यालयाचे डॉ. सुनील आखरे, डॉ. विभा देशपांडे, डॉ. निशा जोशी, प्रा. हर्षा कांबे, प्रा. रंजनसेन शेंडे, सुरेश अंबापुरे व विद्यार्थी मयूर गौड, निशा दमाये, हरीश उपरीकर, विठ्ठल गोहाने यांचा सहभाग होता.

Arts & Science College 160 KURHA

Shriram Education Society, Dhamangaon, Rly.

Arts & Science College, Kurha

Organized by National Service Scheme

Water Distribution in Kurha Dist. Amravati

Students Attendance

Date - -21 & 22 June 2019

Sr. No.	Name of Students	Class	Sign
1	Ku. Bhumika P. Pawar	B.A. III	Pawar.
2	Sushma D. Sultane	B.A. I	Sultane
3	Mayuri Gaud	M.A	
4	Arpita Joshi	B.A	
5	Rutuja Amdu	B.A	
6	Damini D. Charhan	B.A. I	D.D. charhan
7	Chetan S. Chinere	B.A. III	Chetan
8	Ku. Dipali Vilasrao Telamore	B.A. I	D.V. Telamore
9	Ku Isha Sunil Nagpure	B.A I	Isnagpure
10	Rohit A. Bhalavi	B.A I	Bhalavi
11	Ku. Jayashri sunil more	B.A. I	J.S. More
12	Ku. Sneha V. Telmore	B.A - I	S.V. Telmore
13	Ku. Manishe G. Shende	B.A - I	M.G. Shende
14	Saurabh B. Hivarale	B.A - III	S.B. Hivarale
15	Ashwini G. Gaygole	B.A. III	[illegible]
16	Reshma D. Sultane	B.A III	Sultane
17	Shraddha R. Raut	B.A III	S.R. Raut
18	Gauri R. Surkar	B.A III	Surkar.
19	Sruti P Ghatol	B.A III	Ghatol
20	Bhumik Pawa		
21	Komal N. Turunge	B.A. I	N. Turunge
22			

Principal
Arts & Sci. College
Kurha

Arts & Science College 160 KURHA

Rakshabandhan in Police Station (15 Aug.2019)

सतत कर्तव्यदक्ष असलेली, दिवाळी असो वा दसरा सगळे सण रस्त्यावरच साजरे करणारी अतिशय महत्वाची व्यवस्था म्हणजे पोलिस व्यवस्था. परंतु या महत्वपूर्ण व्यवस्थेमध्ये काम करणारी देखील माणसेच असतात. त्यांनाही भावना, वेदना, विवंचना असतात. समाजाच्या रक्षणासाठी सदैव तत्पर असलेल्या या पोलिस बांधव व विद्यार्थ्यामध्ये एक भावनिक नात निर्माण व्हावं या उद्देशाने रक्षाबंधनाचा कार्यक्रम कुऱ्हा पोलिस स्टेशनमध्ये घेण्यात आला. रासेयो स्वयंसेविका, स्वयंसेवक यांनी पोलिस ठाण्यातील बंधु भगिनींना राखी बांधली व आपल्या मधील हे नात आणखी दृढ होईल असा विश्वास व्यक्त केला. या वर्षीच्या या आगळ्या वेगळ्या रक्षाबंधनाच्या कार्यक्रमामध्ये विद्यार्थ्यानी उत्स्फूर्तपणे सहभागी होऊन आंनद व्यक्त केला. याप्रसंगी महाविद्यालयाचे प्राचार्य डॉ. अरविंद देशमुख यांचेसह सर्व शिक्षक, शिक्षकेतर कर्मचारी वृंद व कुऱ्हा पोलिस स्टेशनचे ठाणेदार श्री जाधव, श्री शक्करगे व सर्व पोलिस बंधू -भगिनी या प्रसंगी उपस्थित होते.

Principal
Arts & Sci. College
Kurha

Arts & Science College 160 KURHA

२. सेंद्रिय शेती विषयक मार्गदर्शन कार्यशाळा 'संकल्प विषमुक्त शेतीचा'

'शेती' हे लोकांच्या उपजीविकेचे प्रमुख साधन आहे. भारतीय अर्थव्यवस्थेचा आधार शेती आहे. परंतु कृषी व्यवसायावर आधारलेल्या या व्यवस्थेचे योग्य नियोजन नसल्याने शेती करणे कठीण होत आहे. भरघोस उत्पादन घेण्याच्या नादात रसायनांचा अती वापर होऊ लागला आहे. त्याचा परिणाम मानवी आरोग्यावर देखील होत आहे. ही खरोखरच चिंतनीय बाब आहे. आमचे महाविद्यालय हे अत्यंत ग्रामीण भागात असल्याने येथील बहुतांश लोकांचा प्रमुख व्यवसाय शेती हा आहे. आणि रासायनिक शेती शिवाय पर्याय नाही अशी शेतकऱ्यांची पक्की धारणा आहे.

या पार्श्वभूमीवर रासायनिक शेतीला उत्तम पर्याय आहे. आणि तो म्हणजे सेंद्रिय शेती. ही बाब शेतकरी बांधवांवर बिंबवण्याकरीता सेंद्रिय शेती विषयक मार्गदर्शन कार्यशाळा आयोजित करण्यात आली. या कार्यशाळेत जमिनीची सुपीकता कायम ठेवून प्रदूषणमुक्त शेती ही आरोग्याकरिता किती लाभप्रद आहे या संदर्भात आदर्श सेंद्रिय शेती प्रकल्प उभे करणारे श्री. अशोक गावंडे, श्री. आशिष तवने, श्री. पुरोहित आणि सेंद्रिय खत निर्मितीचा प्रकल्प तयार करून समाजापुढे आदर्श प्रस्थापित करणारे श्री. अभ्युदय सोमवंशी यांनी विद्यार्थी व शेतकऱ्यांना मार्गदर्शन केले. त्याचबरोबर शेतीकरिता लागणाऱ्या जैविक घटकांची माहिती देऊन विषमुक्त शेती करिता नियोजन कसे करावे हे प्रात्यक्षिकाद्वारे पटवून दिले. अशाप्रकारे परदेशातील तंत्रज्ञान आणि पद्धतीचा अवलंब करून आपण जर रासायनिक शेतीचा अवलंब करीत आहोत. ती सर्व दृष्टीने हानीकारक असून आपल्या आरोग्य जपायचे असेल आणि जमिनीची सुपीकता जर टिकवायची असेल तर सेंद्रिय शेती हा एकमेव पर्याय आहे हा मोलाचा संदेश या कार्यशाळेतून प्राप्त झाला.

जमिनीची सुपीकता टिकविण्यासाठी
नैसर्गिक शेतीच एकमेव पर्याय

Arts & Science College 160 KURHA

नैसर्गिक शेती अवलंब करणे काळाची गरज

■ अशोक गावंडे यांचे मोलाचे मार्गदर्शन

दै. मातृभूमी २१/८/२०१९

जमिनीची सुपीकता टिकविण्यासाठी नैसर्गिक शेतीच एकमेव पर्याय

प्रशोक गावंडे यांचे प्रतिपादन

Principal
Arts & Sci. College
Kurha

Arts & Science College 160 KURHA

श्रीराम शिक्षण संस्था, धामणगाव रेल्वे द्वारा संचालित.

कला व विज्ञान महाविद्यालय, कु-हा.

ता.तिवसा जि.अमरावती

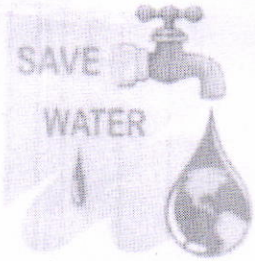

~ जाहिर आवाहन ~

Rain Water Harvesting.

प्रति,

मा. ----------

सप्रेम नमस्कार,

पाणी हे निसर्गाने दिलेले अमूल्य असे वरदान आहे. पाणीच जर नसेल तर ..... ही कल्पना सुद्धा अंगावर शहारे आणते. सकाळपासून तर रात्रीपर्यंत पाण्याचा प्रत्येक कामात उपयोग होतो. पृथ्वीचा ७०%भाग पाण्याने व्यापलेला आहे. परंतु तरीही वर्तमानकाळात आपल्याला पाण्याची टंचाई जाणवत आहे. फार मोठ्या प्रमाणावरील वृक्षतोड, औद्योगिकीकरण, व्यापारीकरण, शहरीकरण व पाण्याचा अनावश्यक वापर यामुळे पाण्याची टंचाई जाणवत आहे. त्याचा अनुभव आपण कु-हा वासीयांनी प्रखररित्या घेतलेला आहे. अशावेळी पावसाच्या पाण्याचे सुयोग्य व्यवस्थापन आपण प्रभाविरित्या केले तर पाण्याच्या टंचाईला आपण समर्थपणे तोंड देऊ शकतो. 'पाणी अडवा, पाणी जिरवा!' या अंतर्गत म्हणजेच आपण सर्वांनी पावसाच्या पाण्याचे नियोजन करण्याकरिता आपल्या दैनंदिन जीवनात पाणी जपून वापरणे अतिशय गरजेचे आहे व त्याकरिता Rain Water Harvesting ची सुविधा करावी लागेल.

याकरिता आमच्या महाविद्यालयात Rain Water Harvesting संबंधित कार्यशाळेचे आयोजन करण्यात आले आहे. तरी आपण या कार्यशाळेला उपस्थित राहून जलसंधारणाबाबत माहिती जाणून घ्यावी, ही विनंती .

मार्गदर्शक
मा. प्रा. प्रवीण खांडवे
प्रो.राम मेघे कॉलेज ऑफ इंजीनियरिंग ॲंड मॅनेजमेंट
बडनेरा जि. अमरावती

अध्यक्ष
प्राचार्य डॉ. अरविंद देशमुख
कला व विज्ञान महाविद्यालय, कु-हा
ता.तिवसा जि.अमरावती

'पाणी अडवा, पाणी जिरवा'

'झाडे लावा, झाडे जगवा'

वेळ: दु.२.०० वा.

--: विनीत :--

दि. २१/८/२०१९

डॉ. सुनील आखरे
समन्वयक,
निसर्ग मंडळ

Arts & Science College 160 KURHA

डॉ. रिमता आघाव
प्रा. प्रज्ञा अभ्यंकर
रासेयो कार्यक्रम अधिकारी

2019-20

21 Aug. 2019

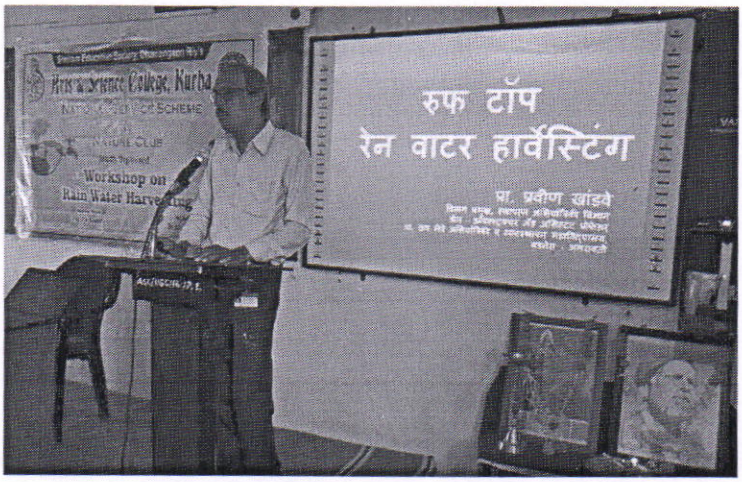

गावातील नागरिक उपस्थित होते.

युवकांनी जबाबदारी स्वीकारून

पाण्याचा अपव्यय न करण्याचा प्रयत्न करावा

वार्ताहर/७ सप्टेंबर

कुन्हा:जमिनीखालील पाण्याचा स्तर दिवसेंदिवस कमी होत आहे. सर्वत्र पिण्यापाणी टंचाई निर्माण झालेली आहे. त्यासाठी आपली कारणीभूत आहोत. परंतु ही विपरीत परिस्थिती बदलण्यासाठी उपाययोजना करणे देखील तितकेच महत्वाचे आहे. उपलब्ध पर्यायामध्ये महत्वाचा पर्याय म्हणजे रेनवॉटर हार्वेस्टिंग होय, म्हणजेच पाऊस पडत असताना ते पाणी वाहून जाऊ जमिनीमध्ये जिरले अशी व्यवस्था करणे होय. महाविद्यालयीन युवकांनी ही जबाबदारी स्विकारून जनजागृती केली च पाणी साठविण्याचा, अपव्यय न करण्याचा प्रयत्न केला. तर भविष्य काळ निश्चितच सुखावह असेल असे प्रतिपादन प्रा. व्हि. खांडवे यांनी केले.

कला व विज्ञान महाविद्यालय कुन्हा येथील राष्ट्रीय सेवा योजना विभागाद्वारे आयोजित 'रेनवॉटर हार्वेस्टिंग' मार्गदर्शन कार्यशाळेत ते बोलत होते.या कार्यशाळेचे अध्यक्ष

▶▶ प्रा. व्ही. खांडवे यांचे प्रतिपादन

▶▶ रासेया द्वारा रेन 'वॉटर हार्वेस्टिंग' यावर कार्यशाळा

महाविद्यालयाचे प्राचार्य डॉ. अविनाश देशमुख होते. या कार्यशाळेच्या आयोजनामागील भूमिका निर्माण मंडळाचे समन्वयक डॉ. सुनिल आखरे यांनी विशद केली. प्रा. खांडवे यांनी आपल्या पीपीटी प्रेझेन्टेशन द्वारा पाणी कसे जिरवायाचे हे समजावून सांगितले. या कार्यशाळेला किसनराव इखार ढोके च इतर गावकरी उपस्थित होते. अध्यक्षीय मनोगत व्यक्त करताना डॉ. देशमुख यांनी आपला मौलिक काळ मुरलेल्या अपाणा, समृद्ध असावा असे वाटत असेल तर वैयक्तिक प्रयत्न सामुहिक प्रयत्न देखील तितकेच महत्वाचे आहे. 'पावसाचा पुर्वी आपल्या घराच्या छतावरचे पाणी वाहून जाणार नाही यासाठी काळजी घेणे गरजेचे आहे, असे मत व्यक्त केले. या कार्यशाळेचे आयोजन रासेयो समन्वयक डॉ. ममता जाधव यांनी पाहिले. कार्यक्रमाचे संचालन निखिता [illegible] तर आभार अनु [illegible] आपले विचार व्यक्त केले.

Principal
Arts & Sci. College
Kurha

Arts & Science College 160 KURHA

Shriram Education Society , Dhamangaon Railway

Arts & Science College, Kurha

National Service Scheme & Nature Club Jointly Organized

Workshop on Rain Water Harvesting

Date – 22 August 2019 Time – 2.00 to 6.00 pm

Sr.No.	Name of Students	Class	Signature
1	Roshani P. Thakare	B.A III	RThakare
2	Snehal B. Gopale	B.A. III	Bgopale
3	Saurab R. Mirase	B.A. II	[illegible]
4)	Vishal S. Malviya	B.A. II	[illegible]
5)	Vikas K Jadhao	B.A. I	[illegible]
6]	Vishal T. Chauhan	B.A. I	VT.Chauhan
7)	Sudhir S. Rathod	B.A. I	[illegible]
8)	Akash A. Chele	B.A. I	[illegible]
9)	Karan K Varthi	B.A I	Kalasthi
10)	Nikesh H. Chavhan	B.A. I	[illegible]
11)	Aarti. G. Chavhan	B.A I	Achavhan.
12)	Shubhangi N. Jadhav	B.A. I	[illegible]
13)	Payal S. Pokale	B.A I	Ppokale
14)	Dipali V. Thakare	B.A I	[illegible]
15)	Pooja R. Chore	B.A. I	P.R. Chore
16)	Ku.Madhuri N. Meshram	B.A. I	m.n.meshram
17)	Ku vaishnavi S. Bhonde	B.A. I	[illegible]
18)	Ku Pradnya N. Landge	B.A.I.	[illegible]
19)	Ashwini H. Gorde	B.A I	[illegible]

Workshop on Rain Water Harvesting

Date – 22 August 2019 Time – 2.00 to 6.00 pm

Sr.No.	Name of Students	Class	Signature
20)	Komal N. Turunge	B.A. I	N. Turunge.
21)	Komal R Deshakar	B.A. I	K.R. Deshakar
22)	Dhanshri N. walake.	B.A. I	D.N. walake.
23)	Gita . K Shingade	B.A. I	[illegible]
24)	Vishakha. S. Khade	B.A II	V.S.Khade.
25)	Mrunali D. Nemer	B.A. I	[illegible]
26)	Ku. Ashwini P. Kurhekar	B.A. I	A.Kurhekar
27)	Ku. Nikita B. Jamaya	B.A. I	[illegible]
28)	Ku. Saloni I shingade	B.A. I	Shingade
29)	Ku. Anjali J. shahu	B.A. I	A.J. Shahu
30)	Ku. Mamta G. Dhole	B.A II	M.G. Dhole
31)	Ku. Sakshi A. Bhoyar	B.A I	S. A.Bhoyar
32)	Ku. Sonu G. shende	B.A II	S.G. Shende
33)	Ku. Saniya H Shah	B.A II	Saniya
34)	Ku. Dipali G. Dahe	B.A. III	[illegible]
35)	Ku Jayashri A. Kurhude	B.A II	J.A. Kurhude
36)	Ku. Sarita R. Wghawat	B.A. III	[illegible]
37)	Ku. Rejya S. Thombare	B.A. III	[illegible]
38)	Ku. Poojagati g. Pojage	B.A I	P.g. Pojage.
39)	Ku. Payal. o. Wankhade	B.A I	P.O. Wankhade.
40)	Amrapali J. landge	BA - III	A.J. landge
41)	Pratiksha A. Kalbande	B.A II	[illegible]
42)	Isha S Nagpure	B.A I	Snagpure.

Shriram Education Society , Dhamangaon Railway

Arts & Science College, Kurha

National Service Scheme & Nature Club Jointly Organized

Workshop on Rain Water Harvesting

Date – 22 August 2019 Time – 2.00 to 6.00 pm

Sr.No.	Name of Students	Class	Signature
43)	Neha R Bavane	B.A. I	NR.Bavane
44)	Kajal R. Panchbudhe	B.A. I	Panchbudh
45)	Nalanda S. Ashtikar	—"—	Ashtikar
46)	Tejas S. Amale	B.A. I	Tamale
47)	Ku. Shubhangi D. Raut	B.A III	Raut
48)	Ku Jyoti S. Kahtane	B.A III	Skahtane
49)	Nayesh D. Lute	B.A. I	Nlute
50)	Mayur K. Gond.	M.A II	MKG
51)	Komal A. Verulkar.	B.A. II.	KAerulkar
52)	Darshana D. Londe	B.A. II	Dlonde
53)	Arti V. Raut	B.A. II	A.V. Raut
54)	Vishakha S. Khade	B.A. II	V.S. Khade
55)	Pragati R. Surduse	BA III	Rurdese
56)	Vaishhavi S. Uguvkar	B.A III	Uguvkar
57)	Ku Pallavi R. Ambadkar	B.A II	P.R. Ambadkar
58)	Puja S. Tingane	B.A III	P.S Tingane
59)	Sunita M Bawane	B.A III	S. M. Bawane
60)	Ragini A. Shingane	B.A. III	R.A. Shingane
61)	Monali D Shirbhate	B.A. III	M.D. Shirbhate

Arts & Science College 160 KURHA

2019-2020

Outreach program

College to Community

Eye checkup camp

'डोळा' हा शरीराच्या पाच इंद्रियापैकी अत्यंत महत्वाचा संवेदनशील पण तितकाच नाजूक अवयव आहे. आणि त्यामुळे डोळ्यांची काळजी बालवयापासून घेणे आवश्यक आहे. मात्र लोकांमध्ये डोळ्यांच्या सुरक्षिततेबद्दल अनास्था आढळते. आमचे महाविद्यालय ग्रामीण परिसरात असल्याने येथील बहुतांश लोक कष्टकरी, कामकरी वर्गातील असल्याने कधी वेळेच्या कमतरतेमुळे तर कधी आर्थिक अडचणीमुळे त्यांचे आरोग्याकडे दुर्लक्ष होते. ही बाब लक्षात घेऊन विद्यार्थ्यांनी ज्या लोकांच्या नेत्र विषयक समस्या आहेत त्यांची यादी तयार केली. आणि महाविद्यालयाने नेत्र चिकित्सा शिबिराचे आयोजन केले. या शिबिरामध्ये या परिसरातील १०० ग्रामस्थ बंधू भगिनींनी नेत्र तपासणी करून घेतली. आणि अहवाल प्राप्त झाल्यानंतर मोतीबिंदू व काचबिंदू असे नेत्र विकार असणाऱ्या १२ रुग्णांना या संदर्भात माहिती देऊन पुढील उपचाराकरिता पाठविण्यात आले.

या प्रसंगी फाऊंडेशनचे संचालक श्री. स्वप्निल गावंडे यांनी डोळे हा शरीराचा अत्यंत महत्वाचा अवयव असून त्याची जपवणूक आपण करावी हे सांगतानाच नेत्रदानाचे महत्त्व उपस्थितांना पटवून दिले. अशा प्रकारे नेत्रचिकित्सा शिबिराद्वारे महाविद्यालयाने आपल्या सामाजिक उत्तरदायित्वाच्या भावनेचा प्रत्यय दिला.

Arts & Science College
160
KURHA

NSS Activity 2019-20

Health Awareness Progremme

Eye Check up Camp

Brest & Utras Cancer dictation Camp

Arts & Science College * KURHA * 160

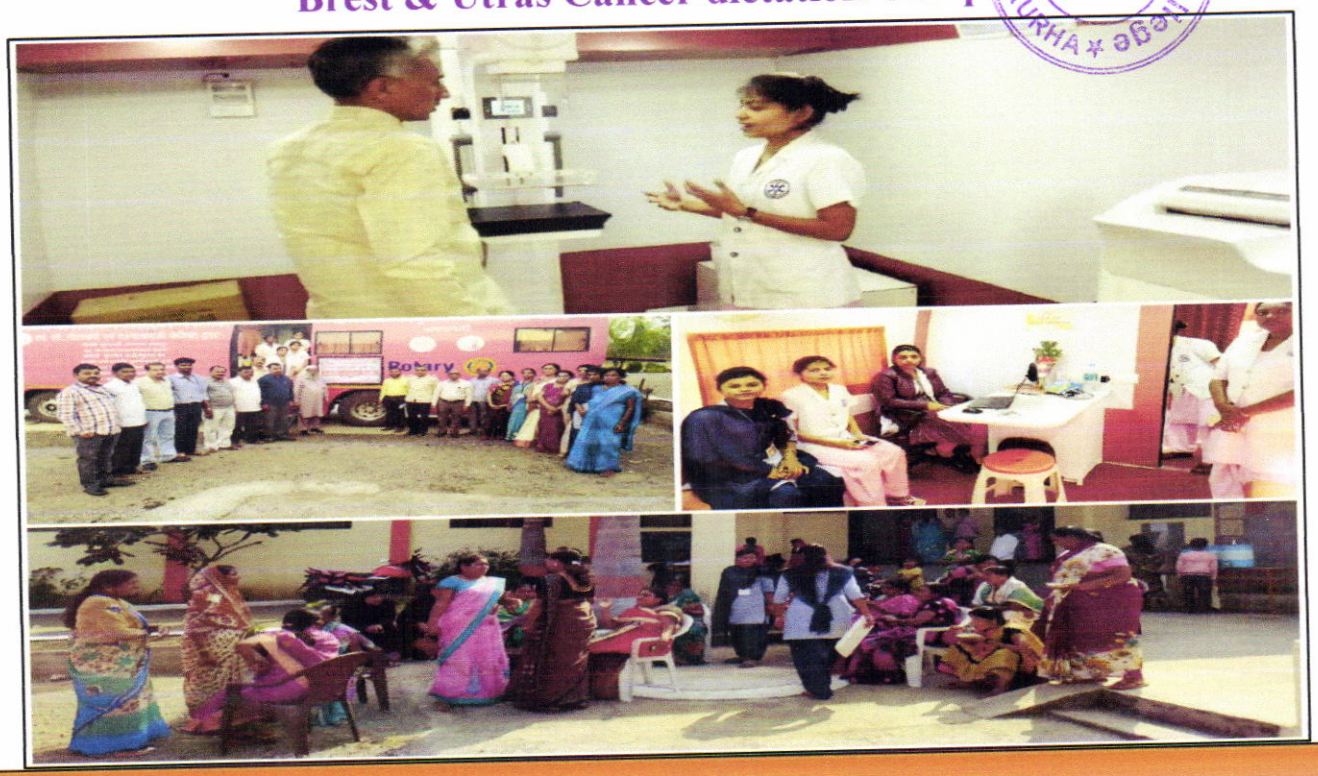

' NOT ME BUT YOU '

कला महाविद्यालयात नेत्र तपासणी शिबीर संपन्न

- दिशा फाऊंडेशन अमरावतीचा पुढाकार
- १०० रुग्णांची तपासणी

वार्ताहर/१३ सप्टेंबर

कुन्हा : मानव सेवा हिच ईश्वर सेवा हे तत्व समोर ठेऊन ज्या समाजात आपण राहतो त्या समाजाचे काही देण लागते. या हेतूनेच कला व विज्ञान महाविद्यालय कुन्हा येथे महाविद्यालयाच्या रौप्य महोत्सव वर्षानिमीत्य राष्ट्रीय सेवा योजना विभागाद्वारे कुन्हा परिसरातील नागरिकांसाठी नेत्र तपासणी शिबिराचे आयोजन करण्यात आले. याप्रसंगी दिशा फाऊंडेशन अमरावतीचे सहकार्य लाभले.

या शिबिराच्या उद्घाटनाच्या कार्यक्रमाचे अध्यक्ष प्राचार्य डॉ.अरविंद देशमुख हे. होते तर प्रमुख अतिथी म्हणून महाविद्यालय विकास समितीचे सदस्य सुरेश मुंधडा, विजय ढहाके, दिशा फाऊंडेशनचे संचालक स्वप्निल गावंडे हे उपस्थित होते. या शिबीराच्या आयोजनामागील भूमिका रासेयो समन्वयक डॉ. स्मिता जाधव यांनी विशद केली. याप्रसंगी स्वप्निल गावंडे यांनी मार्गदर्शन करीत असतांना डोळे हे किती महत्वाचे असतात त्यामुळेच आपण त्याची काळजी घेऊन जपणुक करावी व आपल्या भोवती असणारे सुंदर जग पाहण्यासाठी सक्षम असावे असे पटवुन देत असतानाच आपण सर्वांनी नेत्रदानाविषयी असलेले संभ्रम दूर करण्यासाठी प्रयत्न करावे तसेच नेत्रदानामुळे इतरांना हे सुंदर जग पाहण्याची संधी आपण देऊ शकतो असे आवाहन केले.

आपल्या अध्यक्षीय मनोगतामध्ये प्राचार्य डॉ.अरविंद देशमुख यांनी महाविद्यालयात राबविण्यात येणाऱ्या अशा उपक्रमांमध्ये आपण सहभागी होऊन आपल्या मध्ये सामाजिक उत्तरदायित्वाची भावना निर्माण होईल.हा उद्देश अशा उपक्रमांच्या आयोजनामागील असतो. नेत्रदानाच्या चळवळीत आजच्या युवकांचे सहभागी लोकांमध्ये त्यासंबंधी जागृती घडवून आणावी असे प्रतिपादन केले.

या नेत्र तपासणी शिबिरामध्ये कुन्हा तसेच परिसरातील खेड्यांमधुन १०० ग्रामस्थ बंधु भगिनींनी येऊन आपल्या डोळ्यांची तपासणी करुन घेतली. त्याच वेळी तज्ञ डॉक्टरांच्या चमुने लोकांना त्यांच्या डोळ्यांचे विकार व त्यावरील उपाय, डोळ्यांची काळजी कशी घ्यावी याबद्दल मार्गदर्शन करण्यात आले. शिबीराच्या यशस्वीतेकरिता दिशा फाऊंडेशनचे संचालक व त्यांच्या संपूर्ण चमूचे सहकार्य प्राप्त झाले. महाविद्यालयाच्या रौप्य महोत्सवी वर्षानिमीत्त महाविद्यालयाने आयोजित केलेल्या या समाजशील उपक्रमाबद्दल ग्रामस्थांनी कृतज्ञता व्यक्त केली. दिवसभर चाललेल्या या उपक्रमाला यशस्वी करण्याकरिता महाविद्यालय विकास समितीचे सर्व पदाधिकारी, महाविद्यालयाचे प्राचार्य, सर्व शिक्षक वृंद, शिक्षकेतर कर्मचारी यांचे सहकार्य प्राप्त झाले. तसेच मयुर गोडे, अभिजित बाखडे, निशा दमाये, रुतुजा आमले, कोमल वेरुळकर, अमर आमले, तेजस आमले, गीता शिंगाडे, विशाल मालवीय या स्वयंसेवकांनी शिबीराच्या यशस्वीतेकरिता परिश्रम घेतले.

कला-विज्ञान महाविद्यालय आरोग्य तपासणी

शिबीराचे उद्घाटन करताना डॉ. सरिता जैन व बाजुला व्यासपीठावर उपस्थित प्राध्यापक

- कुन्हा, १९ फेब्रुवारी

श्रीराम शिक्षण संस्था धामणगाव रेल्वे द्वारा संचालित कला विज्ञान महाविद्यालय, कुन्हा येथे रौप्य महोत्सवी वर्षानिमीत्त रासेयो कार्यक्रम अंतर्गत स्मृतिप्रीत्यर्थ महिलांसाठी कर्करोग तपासणी शिबिर मुक्तेश्वर आयोजित करण्यात आले होते.

कार्यक्रमाचे अध्यक्ष प्राचार्य डॉ अरविंद देशमुख होते. तर उद्घाटक म्हणून डॉ. सरिता जैन उपस्थित होत्या. प्रमुख अतिथी म्हणून उदय निंभोरकर, डॉ. दीपाली पाठक, अभिलाषा सुर्वे, कोकिळा बाभुळकर, नीलिमा वानखेडे, मंजुर खान, सुरेश मुंधडा, विष्णु ढहाके उपस्थित होते.

डॉ. सरिता जैन म्हणाल्या की, दरवर्षी महिलांनी ही तपासणी करणे आवश्यक आहे. या रोगाची लक्षणे दिसल्यास उपाययोजनेला वेळेत हा रोग बरा होऊ शकतो. अध्यक्षीय भाषणात प्राचार्य डॉ. देशमुख म्हणाले, या रोगापासून दूर राहण्यासाठी आपल्या खाण्यात पालेभाज्या वापर कमी करा. असा सल्ला दिला. दरवर्षी डॉ. आखरे यांच्यातर्फे रासेयो सदस्य वंदना आखरे स्मृतिप्रीत्यर्थ विद्यार्थ्यांनी मुलींना दिली जाते. यावर्षी ही निधी दमाये व कोमल वेरुळकर यांना देण्यात आली.

प्रास्ताविक डॉ सुनील आखरे यांनी तर, सूत्रसंचालन अनुजा आमले हिने, तर आभार प्रदर्शन महिला समन्वयक डॉ. विभा देशपांडे यांनी केले. कार्यक्रम यशस्वीतेसाठी पाहुणी हरसोडकर, वाघी चौधरी, रेश्मा सुलताने, निकीता मसकरे, निशा दमाये, स्नेहल गोरले तसेच सर्व प्राध्यापक वृंद व शिक्षकेतर कर्मचाऱ्यांचे सहकार्य लाभले.

(उर्वरित बातमी पान)

Arts & Science College 160 KURHA

कला महाविद्यालयात नेत्र तपासणी शिबीर संपन्न

- दिशा फाऊंडेशन अमरावतीचा पुढाकार
- १०० रुग्णांची तपासणी

वार्ताहर/१३ सप्टेंबर

कुन्हा : मानव सेवा हिच ईश्वर सेवा हे तत्व समोर ठेऊन ज्या समाजात आपण राहतो त्या समाजाव काही देण लागत. या हेतूनेच कला व विज्ञान महाविद्यालय कुन्हा येथे महाविद्यालयाच्या रौप्य महोत्सव वर्षानिमीत्य राष्ट्रीय सेवा योजना विभागाद्वारे कुन्हा परिसरातील नागरिकांसाठी नेत्र तपासणी शिबिराचे आयोजन करण्यात आले. याप्रसंगी दिशा फाऊंडेशन अमरावतीचे सहकार्य लाभले.

या शिबिराच्या उद्घाटनाच्या कार्यक्रमाचे अध्यक्ष प्राचार्य डॉ.अरविंद देशमुख हे. होते तर प्रमुख अतिथी म्हणून महाविद्यालय विकास समितीचे सदस्य सुरेश मुंधडा, विजय डहाके, दिशा फाऊंडेशनचे संचालक स्वप्नील गावंडे हे उपस्थित होते. या शिबीराच्या आयोजनामागील भूमिका रासेयो समन्वयक डॉ. स्मिता जाधव यांनी विशद केली. याप्रसंगी स्वप्नील गावंडे यांनी मार्गदर्शन करीत असलीच डोळे हे किती महत्वाचे असतात त्यामुळेच आपण त्याची काळजी घेऊन जपणुक करायी व आपल्या भोवती असणारे सुंदर जग पाहण्यासाठी सक्षम असावे असे पटवुन देत असतानाच आपण सर्वांनी नेत्रदानविषयी असलेले संभ्रम दूर करण्यासाठी प्रयत्न करावे तसेच नेत्रदानामुळे इतरांना हे सुंदर जग पाहण्याची संधी आपण देऊ शकतो असे आवाहन केले.

आपल्या अध्यक्षीय मनोगतामध्ये प्राचार्य डॉ.अरविंद देशमुख यांनी महाविद्यालयात राबविण्यात येणाऱ्या अशा उपक्रमांमध्ये आपण सहभागी होऊन आपल्या मध्ये सामाजिक उत्तरदायित्वाची भावना निर्माण होईल.हा उद्देश असा उपक्रमांच्या आयोजनामागील असावी. नेत्रदानाच्या चळवळीत आजच्या युवकाने सहभागी लोकांमध्ये त्यासंबंधी जागृती घडवून आणावी असे प्रतिपादन केले.

या नेत्र तपासणी शिबिरामध्ये कुन्हा तसेच परिसरातील खेड्यांमधुन १०० ग्रामस्थ बंधु भगिनींनी येऊन आपल्या डोळ्यांची तपासणी करुन घेतली. त्याम मेळी तज्ञ डॉक्टरांच्या चमुने लोकांचा त्यांच्या डोळ्यांचे विकार व त्यावरील उपाय, डोळ्यांची काळजी कशी घ्यावी याबद्दल मार्गदर्शन करण्यात आले. शिबीराच्या यशस्वीतेकरिता दिशा फाऊंडेशनचे संचालक व त्यांच्या संपूर्ण चमुचे सहकार्य प्राप्त झाले. महाविद्यालयाच्या रौप्य महोत्सवी वर्षानिमीत्त महाविद्यालयाने आयोजित केलेल्या या समाजशील उपक्रमाबद्दल ग्रामस्थांनी कृतज्ञता व्यक्त केली. दिवसभर चाललेल्या या उपक्रमाला यशस्वी करण्याकरिता महाविद्यालय विकास समितीचे सर्व पदाधिकारी, महाविद्यालयाचे प्राचार्य, सर्व शिक्षक वृंद, शिक्षकेतर कर्मचारी यांचे सहकार्य लाभ झाले. तसेच मयुर गीड, अभिजित चाखडे, निशा दमाये, स्वप्नजा आमले, कोमल बेरळकर, अमर आमले, तेजस आमले, गीता शिंगाडे, विशाल मालवीय या स्वयंसेवकांनी शिबीराच्या यशस्वीतेकरिता परीश्रम घेतले.

Arts & Science College
160
KURHA
Principal
Arts & Sci. College
Kurha

Deesha Education Foundation
Mobile Eye Care Unit

28/08/2019

Sr No	Name	Age	Mobile	Address	Remarks
1	नरेंद्र मा. दुधे	53	9665524467	मु.पो. कुरहा.	Ref
2.	आनंदराव पोकळे	70		मु.पो. कुरहा	PCO [Refer to hosp]
3.	जगदीश ना. देशमुख	77	9637169437	कुरहा	Potic capture (RE)
4.	संजय पा. पोकळे	35	9764960654	कुरहा	
5.	ज्योती सु. कठोळे	20	7028219637	अंजनसिंगी	Ref
6.	शुभांगी राऊत	18	9370926637	दारहा	Ref
7.	प्रविण दरणे	48	9665873102	कुरहा	Ref
8.	किशोर टाकसांडे	45	9604497659	कुरहा	Ref
9.	कौशल्याबाई चहले	70		कुरहा	Ref
10.	सुनंदा सहारे	38	9689135176	कुरहा	Ref
11.	विमल कि. सुरणे	65	9158520317	कुरहा	Cat + (RE) Retina opinion
12.	कमलाबाई गु. पोकळे	65		कुरहा	CAT
13.	कमला ना. हिंगणे	58	9764688692	कुरहा	CAT
14.	रामकली चहले	57		कुरहा	REF
15.	फैराद स. तिरमारे	72	8381091744	कुरहा	REF
16.	गणेश चिरडे	42	8807379532	कुरहा	REF
17.	वर्षा ग. चिरडे	40	8807379532	कुरहा	REF
18.	चरणदास ढोले	58	9359630379	कुरहा	REF
19.	रामदास दारोकार	70		कुरहा	REF

Location:

Date:

Arts & Science College 160 KURHA

Deesha Education Foundation
Mobile Eye Care Unit

Sr No	Name	Age	Mobile	Address	Remarks
20	संगीता भा. गोरले	42		बोर्डी	
21	सुरेश का. मुंधडा	60	8822545953	कुर्हा	
22	विजय डाहके	46	9860157111	— " —	REF
23	कांता हेगडे	37	7030127149	चिखलदरी	REF
24	साधना निंबुकले	41	8805088819	चांदूर बाजार	REF
25	मीना पाटील	32	9764521200	चांदूर रेल्वे	Pterygium (BE)
26	संजीवनी वानखडे	29	9145442559	मोर्शी	REF
27	मनिषा चुके	41	7387398060	शिरजगाव कसबा	REF
28	गीता पोटे	65		बोर्डी	REF Early Cat -
29	भागुबाई हागवे	55		हसनापूर	~~Early Cataract~~ CAT
30	सुमन सोनवणे	65		बोर्डी	CAT
31	ममता गोरले	35		बोर्डी	REF
32	राधा गोंड	44	9923255911	चेनुरा	REF
33	गीता शर्मा	62	9767989745	कुर्हा	REF
34	नारायण सुरेशराव	49	9657475733	कुर्हा	REF
35	जानराव्जी चहले	65	9075451321	कुर्हा	CAT + (RH)
36	रामकुवर बंगरे	65	9545463780	कुर्हा	CAT
37	माया भिगोले	49			REF
38	विमल बोंडे	35	9923619949	कुर्हा	REF

Location:

Date:

Arts & Science College 160 KURHA

Deesha Education Foundation
Mobile Eye Care Unit

Sr No	Name	Age	Mobile	Address	Remarks
39	लुप्ती बीड	40	-//-	कुरहा	REF
40	प्रेमीला बीड	69	—"—	कुरहा	~~CAT~~ ~~REF~~ Retinaopinion
41	सय्यद मोहम्मद मिया	56	7507100278	कुरहा	REF
42	प्रमोद दारोकार	45	8554974188	कुरहा	REF
43	संजय कटाके	45	—"—	कुरहा	REF
44	शिला श सिंघाडे	40	—"—	कुरहा	REF
45	ममता श सिंघाडे	41	9764978369	कुरहा	REF
46	निर्मला श सिंघाडे	45	—"—	कुरहा	Presbyopia.
47	छाया श पवार	62	—"—	कुरहा	CAT
48	कमला मो मोड	63	9572160646	कुरहा	REF
49	कांता हि मोड	65	9765811515	चेकुरा	CAT + high hypermetry
50	राजेश भिमरोड	51	—"—	कुरहा	Retinal opinion + (LE) Corneal
51	निता श मेहरे	50	9422868693	चेकुरा	REF
52	सुधाकर खिरडे	69	—"—	कुरहा	REF
53	रोशन कडू	23	9145441748	अशोक नगर	~~Alt - Exotro.~~ Normal
54	मोहीत म ढोक	4	9049209011	बोडी	Alt - Exotropia (Sq).
55	मधुकर गोचमाडे	60	—"—	कुरहा	Early Cataract
56	नंदीक क पत्र	7	—"—	कुरहा	normal.
57	शनेश्वर पत्र	65	—"—	कुरहा	cat

Location:

Date:

Arts & Science College KURHA 160

Deesha Education Foundation
Mobile Eye Care Unit

Sr No	Name	Age	Mobile	Address	Remarks
58	पंचफुला रु सोनटक्के	60	— " —	कुरहा	
59	दुर्गा स. तायवाडे	60	8605726698	कुरहा	
60	छाया बा. बाखडे	47	7249158475	कुरहा	
61	कु. प्रगती भ. मोहोड	19	7218725467	वरहा	
62	कु. श्रद्धा रा. शक्त	19	9309854199	वरहा	
63	कु. सोनू गो. शेंडे	19	7219687016	कुरहा	REF
64	श्री विजय ठाकरे	43	7191984661	कुरहा	REF
65	श्री रमेशराव बिंड	75	9923619949	कुरहा	REF
66	श्री शरदराव पवार		9637931882	कुरहा	REF.
67	स्नेहल मा. गोरले	20	9657543049	बोडखी	REF
68	कल्पना हरसोडकार	20	8408851032	बोडखी	REF
69	मनोज सिंगाडे	52	9422540870	कुरहा	REF
70	किशोर डिंगणे	48	— " —	कुरहा	REF
71	रोशनी ठाकरे	20	8554866092	अंजनसोंगी	Normal.
72	अनिल वेरूलकर	54	— " —	निरव्हापुर	REF
73	परसराम मिश्राम	62	— " —	कुरहा	CAT
74	दिनेश आंबे	23	— " —	कुरहा	REF
75	प्रा. किर्ती गांधी	35	9975568999	अमरावती	REF
76	प्रदिप पवार	55	9545611380	कुरहा	CAT

Location:

Date:

Principal
Arts & Sci. College
Kurha

Arts & Science College 160 KURHA

Deesha Education Foundation
Mobile Eye Care Unit

Sr No	Name	Age	Mobile	Address	Remarks
77	प्रतिक रु पेठे	16	9922861551	कुरहा	REF
78	प्रा अजय अभ्यंकर	43	9922701592	धामणगाव	REF
79	आश्विनी गायमोले	20	9545128669	कुरहा	REF
80	कु निशा अ दमाये	20	9623196701	कुरहा	Normal
81	भूमिका पवार	20	7058366059	कुरहा	Normal
82	मयुर गोंड	23	7620197062	पेठ	Normal
83	राजेश देवाडे	42	9922900972	कुरहा	REF
84	सुरेंद्र पोहनकर	42	9860103242	कुरहा	REF
85	राम इथार	42	7875868407	कुरहा	REF
86	शिवकुमार इथार	41	7058315481	कुरहा	REF
87	डॉ. सिता जाधव	47	9764291038	आर्वी	REF
88	डा. हर्ष काळे	44	7507446485	आर्वी	REF
89	गजानन बेहेरे	49	7058520561	कुरहा	REF
90	मोहनाणी राठि	57	9422144495	धामणगाव	
91	डॉ. अरविंदमी देशमुख	54	9604072920	अमरावती	

Location:

Date:

Arts & Science College 160 KURHA

Principal
Arts & Sci. College
Kurha

Deepawali Snehmilan Sohala at Pardhi Beda Kalagota(23 Oct.2019)

महाविद्यालयापासून साधारण कि. मी. अंतरावर पारधी वस्ती असलेले काळागोटा नावाचे छोटेसे गाँव आहे. या लोकवस्ती मध्ये अस्वछता, व्यसनाधीनता, अंधश्रद्धा व शिक्षणाबद्दल अनास्था दिसून येते. अशावेळी आपल्यापैकीच एक असलेल्या आपल्या या बांधवामध्ये जागृती निर्माण करायची असेल तर त्यांच्या मध्ये जाऊन त्यांना या सर्व बाबींचे महत्व पटवून देणे आवश्यक आहे या उद्देशाने काळागोटा येथील पारधी वस्ती वर जाऊन दीपावली स्नेहमिलन साजरे केले जाते, सतत ४ वर्षापासून हा उपक्रम राबविल्या जातो. दरवर्षी धनत्रयोद शीच्या दिवशी महाविद्यालयाचे प्राचार्य, कार्यक्रम अधिकारी, सहकारी प्राध्यापक वर्ग, राष्ट्रीय सेवा योजनेचे स्वयंसेवक या गावी जाऊन दीपावली स्नेहमीलन साजरे करतात. प्रथम या गावाची स्वछता व त्याविषयीचे उदबोधन करण्यात येते त्यानंतर दीपावली निमित्त मिठाईचे वाटप करण्यात येते. कुठल्याही कामाची सुरवात ही कठीण जरी असेल परंतु त्यामध्ये सातत्य असेल तर अवघड काम सहज होऊन जाते. याचाच प्रत्यय आम्हाला या पारधी वस्तीवर आला. पहिल्या वर्षी या गावातील लोकांचा स्वछतेच्या कामामध्ये कुठलाही सहभाग नव्हता परंतु हळूहळू त्यांच्यात देखील बदल दिसून येत आहे. या वर्षी दि. 23/10/2019 ला जेव्हा आमचे रासेयो चे पथक गेले तेव्हा गावातील तरुण मुले, मुली, स्त्रिया व लहान मुले या स्वछतेच्या अभियानामध्ये उस्फुर्तपणे सहभागी झालेत व संवाद साधण्याचा प्रयत्न करीत होते. त्यांच्यातिल हा बदल निश्चितच आनंद देणारा आहे . दिवाळी हा सण रोषणाई, प्रेम, मैत्रीचा आणि मानवतेने भरलेला उत्सव आहे. अंधार दूर करून प्रकाशाचे अस्तित्व निर्माण करणारा सण, आपल्यातीलच काही बंधु-भगिनींच्या जीवनातील अस्वछता, व्यसनाधीनता, अंधश्रद्धा व शिक्षणरूपी अंधार दूर करण्याचा व त्यांनाही काही आनंदाचे क्षण जगता यावे यासाठी केलेला हा प्रयत्न विद्यार्थ्यांसाठी प्रेरणादायी आहे.

Principal
Arts & Sci. Colle
Kurha

Arts & Science College 160 KURHA

Visit to Pragya Prabodhini hostel and distribution of Uniform Students and Distribution of Sarees their Mother (23 Oct. 2019)

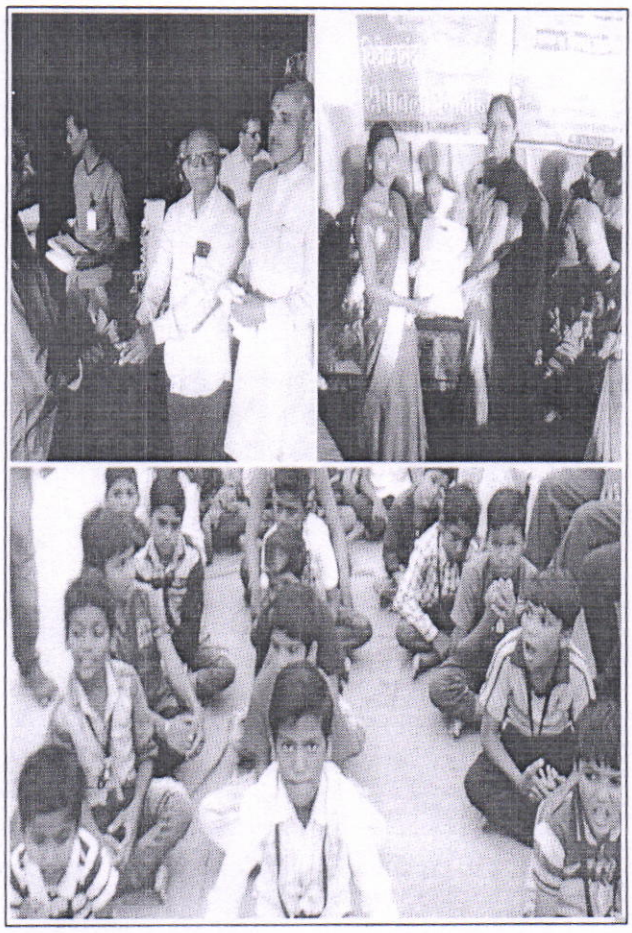

ज्ञानी, चारित्र्य संपन्न, स्वावलंबी आणि संस्कारक्षम पिढी निर्माण करणे हे शिक्षणाचे मुख्य उद्दीष्ट आहे. परंतु अशा शिक्षणापासून वंचित राहणाऱ्या समाजातील मुलांना शिक्षण प्राप्त व्हावे, समाजाने तिरस्कृत केलेल्या पारधी बांधवांच्या मुलांना चारित्र्यसंपन्न व संस्कारक्षम करण्याकरिता अमरावती येथील प्रज्ञा प्रबोधिनी विवेकानंद छात्रावास अत्यंत तळमळीने कार्य करीत आहे. या छात्रावासातील शिक्षण घेणाऱ्या विद्यार्थ्यांशी संवाद साधावा व त्यांना स्नेहभेट द्यावी या उद्देशाने छात्रावासाला भेट देण्यात आली. या विद्यार्थ्यांशी संवाद साधत असताना महाविद्यालयाच्या विद्यार्थ्यांना नकळत प्रेरणा मिळत होती कारण हे विद्यार्थी केवळ पुस्तकी शिक्षण नाही तर जीवन शिक्षणाचे धडे देखील गिरवत होते. या विद्यार्थ्यांनी तयार केलेले मातीचे गणपती, आकाश कंदील, रेखाटलेल्या सुंदर रांगोळ्या, त्यांना मुखोद्गत असलेले संस्कृत श्लोक, त्यांची शिस्त एक संस्कारक्षम पिढी घडत आहे याची ग्वाही देत होते. या प्रसंगी छात्रावासातील विद्यार्थ्यांना महाविद्यालयाच्या रासेयो विभागाच्या वतीने स्नेहाभेट म्हणून गणवेश व विद्यार्थ्यांच्या माता, भगिनींना साड्यांचे वितरण करण्यात आले. प्रज्ञा प्रबोधिनीचे अध्यक्ष श्री अविनाश देशपांडे यांनी निस्वार्थ व निरपेक्ष मनोदयातून आपण चालवितअसलेल्या कार्याबद्दल उपस्थिताना माहिती दिली. महाविद्यालयाचे प्राचार्य

Arts & Science College 160 KURHA

Principal
Arts & Sci. College
Kurha

५. विवेकानंद छात्रावासातील विद्यार्थांना गणवेश वितरण

१. प्रज्ञा प्रबोधिनी – विवेकानंद छात्रावास

कोणत्याही शाळेची वैशिष्ट्यपूर्ण ओळख दर्शन दर्शविणाऱ्या गणवेशाला अनन्यसाधारण महत्त्व आहे. जून महिना उजाडला कि, दरवर्षी शाळा सुरू होण्याची चाहूल लागते. शाळा सुरू होण्यापूर्वीची तयारी म्हणून आई-वडील मुलांकरिता सर्व शालेय उपयोगी साहित्याची खरेदी करतात आणि त्या खरेदीमध्ये सर्वात महत्त्व गणवेशाला असते. परंतु जे पालक आपल्या मुलांसाठी गणवेश खरेदी करू शकत नाही. अशा मुलांमध्ये न्यूनगंडाची भावना निर्माण तर होतेच पण त्याचबरोबर शाळेच्या शिस्तीचा भंग होतो. कारण शाळेचा गणवेश अंगावर चढवल्या नंतरच विद्यार्थी ही ओळख मिळते.

त्यामुळे गणवेश हा अनिवार्य ठरतो. आणि म्हणून महाविद्यालयाने अमरावती येथील विवेकानंद छात्रावासातील विद्यार्थ्यांना गणवेशाचे वितरण केले. याप्रसंगी प्रज्ञा प्रबोधिनीचे अध्यक्ष डॉ. अविनाश देशपांडे आणि इतर पदाधिकारी उपस्थित होते.

६. नरेंद्र भिवापूरकर अंध विद्यालयात गणवेश वितरण

महाविद्यालयाने अमरावती येथील नरेंद्र भिवापूरकर अंध विद्यालयामध्ये दिव्यांग विद्यार्थ्यांना गणवेशाचे वितरण केले. याप्रसंगी नरेंद्र भिवापूरकर अंध विद्यालयाचे मुख्याध्यापक श्री. इंगोले सर, विद्यालयाचे अधीक्षक श्री. पंकज मुदगल आणि इतर पदाधिकारी उपस्थित होते.

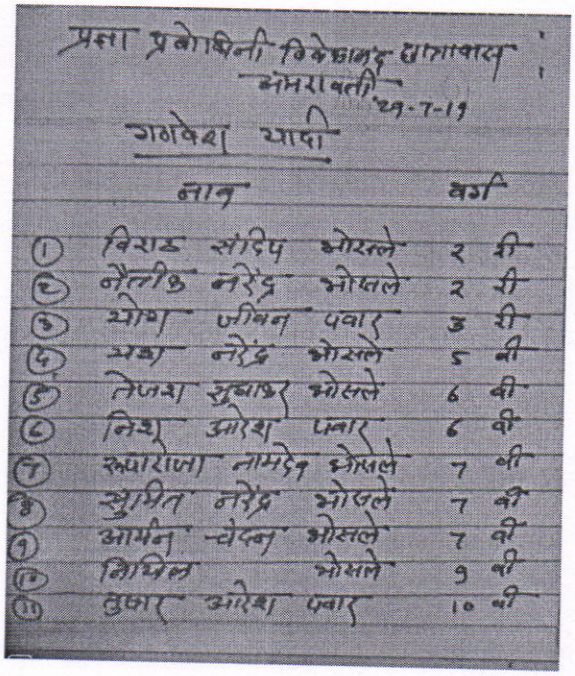
प्रज्ञा प्रबोधिनी विवेकानंद छात्रावास
अमरावती
29-7-19
गणवेश यादी

	नाव		वर्ग
1	विराज संदिप	भोसले	२ री
2	नैतीक नरेंद्र	भोसले	२ री
3	योग जीवन	पवार	३ री
4	यश नरेंद्र	भोसले	५ वी
5	तेजस सुधाकर	भोसले	६ वी
6	निश आरेश	पवार	६ वी
7	रुपाली तानाजी	भोसले	७ वी
8	सुमित नरेंद्र	भोसले	७ वी
9	आर्यन चेतन	भोसले	७ वी
10	निखिल	भोसले	९ वी
11	तुषार आरेश	पवार	१० वी

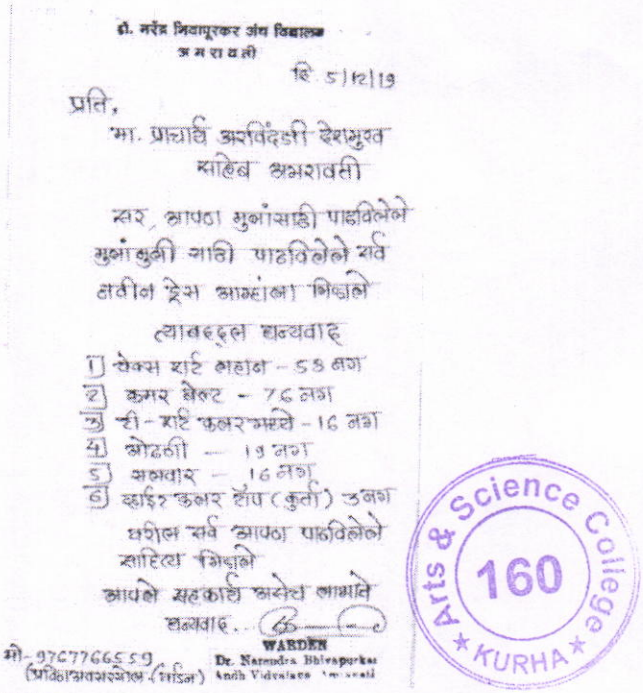
डॉ. नरेंद्र भिवापूरकर अंध विद्यालय
अमरावती
दि. 5/12/19
प्रति,
मा. प्राचार्य अरविंदजी देशमुख
साहेब अमरावती
सर, आपला मुलांसाठी पाठविलेले
मुलांकडुनी यादी पाठविलेले सर्व
तसीन ड्रेस आम्हांला मिळाले
त्याबद्दल धन्यवाद
1) सेफ्स शर्ट महान - 58 नग
2) कमर बेल्ट - 78 नग
3) पी-शर्ट कलर भगवे - 16 नग
4) ओढणी - 19 नग
5) सलवार - 16 नग
6) व्हाईट कलर टॉप (कुर्ता) 3 नग
वरील सर्व आपला पाठविलेले
साहित्य मिळाले
आपले सहकार्य असेच लाभावे
धन्यवाद.
WARDEN
Dr. Narendra Bhivapurkar Andh Vidyalaya Amravati
मो- 9767766559
(प्रविणकुमार मस्करे) (Tailor)
Arts & Science College 160 KURHA

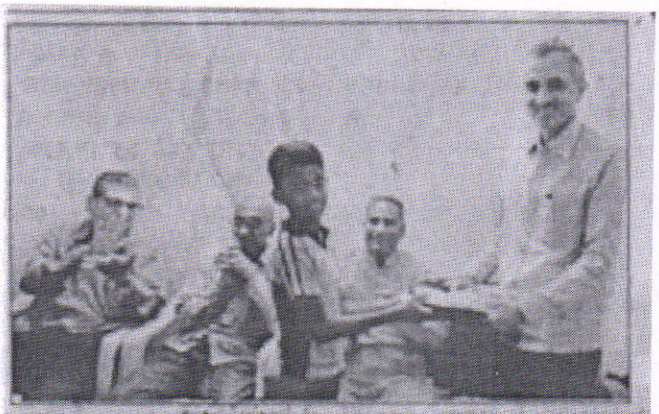

विद्यार्थ्यांना शालेय गणवेशाचे वितरण करताना प्राचार्य डॉ. अरविंद देशमुख, बाजूला उपस्थित अन्य मान्यवर

विद्यार्थ्यांना शालेय गणवेशाचे वितरण

◆ अमरावती, ८ ऑगस्ट

प्रज्ञा प्रबोधिनीच्या विवेकानंद छात्रावासातील विद्यार्थ्यांना प्राचार्य डॉ. अरविंद देशमुख यांच्या हस्ते शालेय गणवेशाचे तर पॉवर मैक फाऊंडेशन तर्फे स्कूल बॅगचे वितरण करण्यात आले.

या वेळी पॉवर मेकच्या पदाधिकाऱ्यांनी व अरविंद देशमुख यांनी विद्यार्थ्यांशी संवाद साधला. अरविंद देशमुख यांनी यावेळी डॉ. बाबासाहेब आंबेडकर व माझे गुरुजी यांच्या जीवनातील काही प्रेरक प्रसंग विद्यार्थ्यांना सांगितले. व्यासपीठावर प्रज्ञा प्रबोधिनीचे अध्यक्ष अविनाश देशपांडे, सुनील वेळूकर उपस्थित होते. सुरुवात संस्कार वर्गाने झाली, तर सांगता पसायदानाने झाली. यावेळी नागाराजू, बासरकर, होटा यांच्यासह पॉवर मैक प्रोजेक्टस लि.चे मान्यवर या कार्यक्रमास प्रामुख्याने उपस्थित होते. ◀(तसा वृत्तलेख)

Principal
Arts & Sci. Colleg
Kurha

Arts & Science College 160 KURHA

आपत्ती व्यवस्थापन कार्यशाळा

अहवाल

संस्कारक्षम युवक ही ख-या अर्थाने राष्ट्राची संपत्ती आहे.या युवकाचा सर्वांगीण विकास साधला जावा तसेच त्याचेजवळ असलेल्या प्रचंड शक्तीचा विकास होऊन तो विधायक मार्गाने कार्यप्रवृत्त व्हावा हा उद्देश समोर ठेऊन महाविद्यालयात विविध सर्जनशील उपक्रम राबविण्यात येतात त्यातीलच एक उपक्रम म्हणजे आपत्ती व्यवस्थापन कार्यशाळा होय.

श्रीराम शिक्षण संस्था धामणगाव रेल्वे संचालित कला व विज्ञान महाविद्यालय कु-हा येथे महाराष्ट्र शासन जिल्हा आपत्ती व्यवस्थापन प्राधिकरण जिल्हाधिकारी कार्यालय,अमरावती आणि संत गाडगेबाबा अमरावती विद्यापीठ, अमरावती आणि कला व विज्ञान महाविद्यालय, कु-हा यांचे संयुक्त विद्यमाने दि. २६ डिसेंबर २०१९ रोजी या कार्यशाळा संपन्न झाली. कार्यशाळेचे अध्यक्ष मा. प्राचार्य डॉ.अरविंद देशमुख, उद्घाटक मा.डॉ.तुषार देशमुख कुलसचिव, संगाबा अमरावती विद्यापीठ, अमरावती हे होते.तर प्रमुख अतिथी मा.डॉ.राजेश बुरंगे रासेयो समन्वयक संगाबा अमरावती विद्यापीठ, अमरावती, मा.श्री.सुरेन्द्र रामेकर जिल्हा आपत्ती व्यवस्थापन अधिकारी, जिल्हाधिकारी कार्यालय,अमरावती,मा.श्री.सुरेश कावळे,सहाय्यक समापदेशक राज्य आपत्ती प्रतिसाद दल,नागपुर ,मा.डॉ आनंद झाडे वैद्यकीय अधिकारी, राज्य आपत्ती प्रतिसाद दल,नागपुर, मा. श्री प्रकाश नेमाने,मा.श्री प्रकाश मोर्ला ,पोलिस उपनिरीक्षक राज्य आपत्ती प्रतिसाद दल,नागपुर हे होते.तसेच राज्य आपत्ती प्रतिसाद दलाचे २५ जवान याप्रसंगी प्रशिक्षक म्हणून उपस्थित होते.

ही कार्यशाळा तीन सत्रामध्ये आयोजित करण्यात आली कार्यशाळेच्या पहिल्या सत्रामध्ये कार्यशाळेचे उद्घाटन संपन्न झाले. कार्यशाळेच्या आयोजनामागील भूमिका रासेयो कार्यक्रम अधिकारी डॉ.स्मिता जाधव यांनी व्यक्त केली. या आपत्ती व्यवस्थापन कार्यशाळेचे उद्घाटक डॉ.तुषार देशमुख यानी आपल्या उद्घाटनपर भाषणामध्ये आपत्ती व्यवस्थापन ही काळाची गरज आहे.अनेक नैसर्गिक आणि मानवीय आपत्ती येतात अशावेळी त्याचे व्यवस्थापन करता येणे आवश्यक आहे.आणि त्याकरिताच आयोजित करण्यात आलेल्या या प्रशिक्षणातुन युवक निश्चीतच प्रशिक्षित होईल.असा दृढविश्वास व्यक्त केला.तर डॉ. राजेश बुरंगे यांनी जीवनात आकस्मिकपणे येणा-या संकटांना आपणाबरोबराच इतरांनाहीं कसे सुरक्षित करता येईल याचे शिक्षण प्रत्यक्षपणे आपणास मिळणार आहे असे प्रतिपादन केले.

Arts & Science College 160 KURHA

याप्रसंगी मा.श्री.सुरेन्द्र रामेकर जिल्हा आपत्ती व्यवस्थापन अधिकारी जिल्हाधिकारी कार्यालय,अमरावती,यानीही मार्गदर्शन केले.तर राज्य आपत्ती प्रतिसाद दलाचे सहाय्यक समापदेशक मा.श्री.सुरेश कावळे, यानी आपत्ती संदर्भातील मौलिक सूचना देऊन आपत्तीचे धोके, ती येऊ नये म्हणून घ्यावयाची काळजी आणि आपत्ती आल्यास करावयाचे व्यवस्थापन यासंदर्भात मार्गदर्शन केले.त्याचबरोबर श्री.प्रकाश नेमाने, श्री मधुकर मोर्ला,यानीही मार्गदर्शन केले.

कार्यशाळेच्या दुसा-या सत्रामध्ये राज्य आपत्ती दलाच्या २५ जवानांनी अनेक निसर्गनिर्मित आपत्ती जसे भूमिपात,पूर, सुनामी, आग,चक्रीवादळ, आल्यास त्याचे आपत्ती व्यवस्थापन कसे करावे, त्याचा सामना धैर्याने कसा करावा, आपल्याबरोबरच आपत्तीमध्ये अडकलेल्या लोकांचे संरक्षण कसे करावे याचे प्रशिक्षण प्रात्याक्षिकद्वारे विद्यार्थ्यांना दिले. त्याचबरोबर,रस्त्यावर होणारे अपघात आणि त्याप्रसंगी करावयाचे प्रथमोपचार , सीपीआर पद्धती, पुरमध्ये अडकल्यास लाइफ जँकेटचे महत्व याबाबत प्रशिक्षण दिले.गैस सिलेंडरचा स्फोटामुळे उद्भवणा-या आपत्तीची चित्तथरारक प्रात्यक्षिके आणि तत्काळ करावयाचे, , याची चित्तथरारक प्रात्यक्षिक सादर करून त्याचे विद्यार्थ्यांना प्रशिक्षण दिले.

कार्यशाळेच्या समारोपीय सत्रामध्ये मा. प्राचार्य डॉ.अरविंद देशमुख यांनी आपल्या अध्यक्षीय मनोगतातुन महाविद्यालयातील युवाशक्तीचा उपयोग विधायक कार्यासाठी व्हावा त्याने समर्थपणे आलेल्या संकटांना सामोरे जाऊन स्वतःबरोबरच समाजाच्या सहाय्याला धावुन जावा यादृष्टीने ही कार्यशाळा घेण्यात आली.या कार्यशाळेतुन देण्यात आलेले प्रशिक्षण निश्चीतच उपयोगी ठरेल असा विश्वास व्यक्त केला.

कार्यशाळेच्या यशस्वीतेकरिता प्राचार्य डॉ.अरविंद देशमुख यांचे मार्गदर्शनाखाली डॉ.सुनील आखरे, रासेयो कार्यक्रम अधिकारी डॉ.स्मिता जाधव,प्रा.अजय अभ्यंकर तसेच रासेयो विद्यार्थी प्रमुख मयूर गौड़, अभिजित बाखडे, कु.निशा आमले, कु ऋतुजा आमले यांचेसह डॉ.विभा देशपांडे,प्रा.हर्षा कांबे, डॉ.निशा नायगावकर, डॉ.उमेश राठी, प्रा.किशोर ताकसांडे, डॉ.कीर्ती गांधी या प्राध्यापक वृंदांसह विद्यानिकेतन विद्यालयाच्या प्राचार्य सौ.नलिनी कन्नाके, कु-हा हायस्कूल आणि कनिष्ठ महाविद्यालय येथील प्राचार्य, सौ.स्मिता समुद्रे , शिक्षकेतर कर्मचारी वृंद यांनी सहकार्य केले.या कार्यशाळेला महाविद्यालयीन

Arts & Science College 160 KURHA

Arts & Science College
160
KURHA

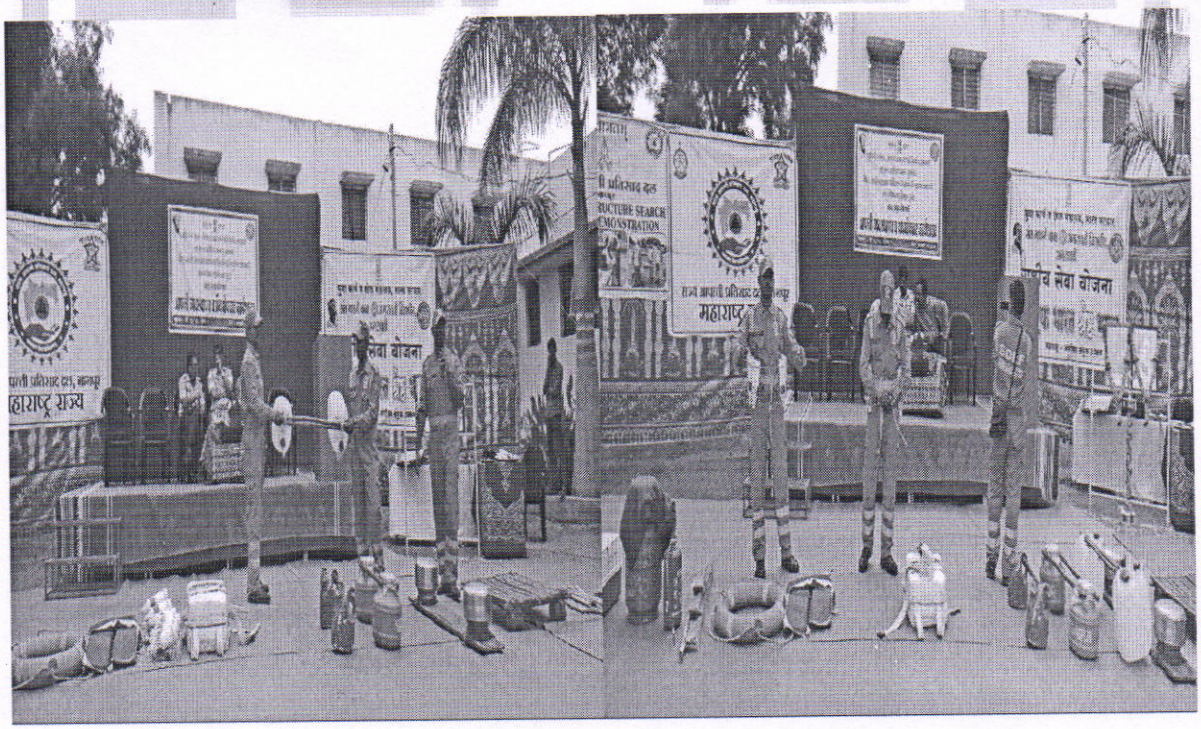

Science College
160
KURHA

Students participating in the Disaster Management Workshop

Arts & Science College
160
KURHA

चित्तथरारक प्रात्याक्षिकातून विद्यार्थ्यांनी घेतले सुरक्षितेचे धडे

कुरखा/वार्ताहर

श्रीराम शिक्षण संस्था वामनराव रेळे द्वारा संचालित, कला व विज्ञान महाविद्यालय, कुरखा येथे महाराष्ट्र शासन जिल्हा आपत्ती व्यवस्थापन प्राधिकरण जिल्हा पिढाणी कार्यालय, अमरावती आणि संत गाडगेबाबा अमरावती विद्यापीठ, कला व विज्ञान महाविद्यालय, कुरखा यांच्या संयुक्त विद्यमाने एक दिवसीय आपत्ती व्यवस्थापन कार्यशाळा आयोजित करण्यात आली होती. या कार्यशाळेचे अध्यक्षस्थान प्राचार्य डॉ.अरविंद देशमुख यांनी भूषविले. तर उद्घाटन संत गाडगेबाबा अमरावती विद्यापीठाचे कुलसचिव डॉ.सुधार देशमुख यांच्या हस्ते झाले. प्रमुख अतिथी संत गाडगेबाबा अमरावती विद्यापीठाचे समन्वयक डॉ.राजेश बुरणे, जिल्हा आपत्ती व्यवस्थापन अधिकारी सुरेंद्र रामेकर, राज्य आपत्ती प्रतिसाद दल नागपूरचे महाव्यवस्थापक सुरेश कराळे, वैद्यकीय अधिकारी डॉ.आनंद झाडे, प्रकाश नेमाडे, राज्य आपत्ती प्रतिसाद दल नागपूरचे पोलीस उपनिरीक्षक मधुकर मोर्ले आदींची उपस्थिती होती.

कार्यशाळेच्या आयोजनामागील भूमिका समेची कार्यक्रम अधिकारी डॉ.स्मिता जाधव यांनी विशद केली. डॉ.सुधार देशमुख यांनी आपत्ती व्यवस्थापनाबाबत या कार्यशाळेतून तज्ज्ञांच्या मार्गदर्शनाचा लाभ युवकांना होणार आहे असा आशावाद व्यक्त केला. याप्रसंगी डॉ.राजेश बुरणे यांनी जीवनात आकस्मिकपणे येणाऱ्या संकटात आपण स्वतःच्या इजेपासून कसे सुरक्षित करता येईल याबद्दल आपल्याला कार्यशाळेतून मिळणारे मार्गदर्शन खूपच उपयोगी ठरेल असे प्रतिपादन केले. जिल्हा आपत्ती व्यवस्थापन अधिकारी श्री सुरेंद्र रामेकर यांनीही याप्रसंगी जमूनच असे मार्गदर्शन केले. श्री सुरेश कराळे (महाव्यवस्थापक) राज्य आपत्ती प्रतिसाद दल नागपूर, डॉ. आनंद झाडे वैद्यकीय अधिकारी, राज्य आपत्ती प्रतिसाद दल नागपूर, श्री प्रकाश नेमाडे, श्री मधुकर मोर्ले पोलिस उपनिरीक्षक, राज्य आपत्ती प्रतिसाद दल, नागपूर हे होते.

कार्यशाळेच्या आयोजनामागील भूमिका समेची कार्यक्रम अधिकारी डॉ.स्मिता जाधव यांनी विशद केली. डॉ. सुधार देशमुख यांनी आपल्या उद्घाटनपर भाषणामध्ये आपत्ती व्यवस्थापन म्हणजे काय? आपत्ती व्यवस्थापनाचे प्रकार, आपत्ती व्यवस्थापनाचे टप्पे, आपत्ती व्यवस्थापन कार्यशाळेतून तज्ज्ञ मार्गदर्शकांच्या मार्गदर्शनाचा लाभ युवकांना होणार आहे असा आशावाद व्यक्त केला. याप्रसंगी डॉ राजेश बुरणे यांनी जीवनात आकस्मिकपणे येणाऱ्या या संकटात आपण स्वतःच्या इजेपासून कसे सुरक्षित करता येईल याबद्दल आपल्याला कार्यशाळेतून मिळणारे मार्गदर्शन खूपच उपयोगी ठरेल असे प्रतिपादन केले. जिल्हा आपत्ती व्यवस्थापन अधिकारी श्री सुरेंद्र रामेकर यांनीही याप्रसंगी जमूनच असे मार्गदर्शन केले. श्री सुरेश कराळे (महाव्यवस्थापक) राज्य आपत्ती प्रतिसाद दल, यांनी आपत्ती संदर्भातील मौलिक सूचना, आपत्तीचे प्रकार, आपत्ती येऊ नये म्हणून घ्यावयाची काळजी व आपत्ती आल्यास करावयाचे व्यवस्थापन यासंदर्भात मार्गदर्शन केले.

अध्यक्ष प्राचार्य डॉ.अरविंद देशमुख यांनी अध्यक्षीय भाषणामधून नैसर्गिक व मानवीय चुकांमुळे आत्यंतिक स्वरूपाचे व्यवस्थापन करावे लागते याबद्दल प्रकाश टाकला. राज्य आपत्ती प्रतिसाद दलाचे सहाव्यवस्थापक सुरेश कराळे यांनी आपत्ती संदर्भातील मौलिक सूचना, आपत्तीचे प्रकार, आपत्ती येऊ नये म्हणून घ्यावयाची काळजी व आपत्ती आल्यास करावयाचे व्यवस्थापन यासंदर्भात मार्गदर्शन केले.

कार्यशाळेच्या दुसऱ्या सत्रात राज्य आपत्ती प्रतिसाद दलाचे अनेक विद्यार्थ्यांनी आपली जसे भूकंप, भूस्खलन, पूर, सुनामी, आग पाणीटंचाई, वाहतूक कोंडी, आपत्ती व्यवस्थापन करावे लागते याची चित्तथरारक प्रात्याक्षिके विद्यार्थ्यांसमोर सादर केली. कार्यशाळेचे सत्रांतून डॉ.स्मिता जोशी यांनी सर आपत्ती म्हणजे काय? आपत्ती व्यवस्थापन करावे लागते याबद्दल मार्गदर्शन केले. कार्यशाळेच्या समारोप सत्रात डॉ.अरविंद देशमुख यांनी आपत्ती व्यवस्थापन करताना यांनी चित्तथरारक प्रात्याक्षिके विद्यार्थ्यांसमोर सादर केली. कार्यशाळेचे सत्रांतून डॉ.स्मिता जोशी यांनी सर आपत्ती म्हणजे काय? आपत्ती व्यवस्थापन करावे लागते याबद्दल मार्गदर्शन केले. कार्यशाळेच्या समारोप सत्रात डॉ.अरविंद देशमुख यांनी आपत्ती व्यवस्थापन करताना यांनी चित्तथरारक प्रात्याक्षिके विद्यार्थ्यांसमोर सादर केली. कार्यशाळेचे सत्रांतून डॉ.स्मिता जोशी यांनी सर आपत्ती म्हणजे काय? आपत्ती व्यवस्थापन करावे लागते याबद्दल मार्गदर्शन केले.

कार्यशाळेच्या प्रारंभी प्राचार्य डॉ.अरविंद देशमुख यांनी अध्यक्षीय भाषणामधून नैसर्गिक व मानवीय आपत्ती आल्यास त्याचे व्यवस्थापन करावे लागते याबद्दल प्रकाश टाकला. राज्य आपत्ती प्रतिसाद दलाचे सहाव्यवस्थापक सुरेश कराळे यांनी आपत्ती संदर्भातील मौलिक सूचना, आपत्तीचे प्रकार, आपत्ती येऊ नये म्हणून घ्यावयाची काळजी व आपत्ती आल्यास करावयाचे व्यवस्थापन यासंदर्भात मार्गदर्शन केले.

कार्यशाळेच्या दुसऱ्या सत्रात राज्य आपत्ती प्रतिसाद दलाचे अनेक विद्यार्थ्यांनी आपली जसे भूकंप, भूस्खलन, पूर, सुनामी, आग पाणीटंचाई, वाहतूक कोंडी, आपत्ती व्यवस्थापन करावे लागते याची चित्तथरारक प्रात्याक्षिके विद्यार्थ्यांसमोर सादर केली. कार्यशाळेचे सत्रांतून डॉ.स्मिता जोशी यांनी सर आपत्ती म्हणजे काय? आपत्ती व्यवस्थापन करावे लागते याबद्दल मार्गदर्शन केले. कार्यशाळेच्या समारोप सत्रात डॉ.अरविंद देशमुख यांनी आपत्ती व्यवस्थापन करताना यांनी चित्तथरारक प्रात्याक्षिके विद्यार्थ्यांसमोर सादर केली. कार्यशाळेचे सत्रांतून डॉ.स्मिता जोशी यांनी सर आपत्ती म्हणजे काय? आपत्ती व्यवस्थापन करावे लागते याबद्दल मार्गदर्शन केले.

कार्यशाळेच्या प्रास्ताविक भाषणामध्ये डॉ.अरविंद देशमुख यांनी कार्यशाळेच्या आयोजनाची भूमिका स्पष्ट केली. याप्रसंगी प्रकाश नेमाडे, श्री मधुकर मोर्ले पोलीस उपनिरीक्षक राज्य आपत्ती प्रतिसाद दल, नागपूर, डॉ.आनंद झाडे, वैद्यकीय अधिकारी, डॉ.अरविंद देशमुख, प्राचार्य, डॉ.सुधार देशमुख, कुलसचिव, संत गाडगेबाबा अमरावती विद्यापीठ, डॉ.राजेश बुरणे, संत गाडगेबाबा अमरावती विद्यापीठ, डॉ.स्मिता जाधव, डॉ.किशोर नाकतोडे, डॉ.मोनी गांधी, विद्यानिकेतन कनिष्ठ महाविद्यालयाच्या मुख्याध्यापिका कडाके, सातपुते, सावरे, सोनोनी बारोकी डॉ.भाग्यश्री घोडे, प्रा. भाग्यश्री देशमुखे, मोहन राठी, सुरेश अंबादुर्गे, दिलीप पाटील, प्रदीप पवार, राजाराम घोरी, विलास भोगाडे, रवि, आकाश वानखेडे यांच्यासह विद्यार्थी सचिन गोंड, कृष्णा पाटोडे, अमर आसने, सुरेश आसने, अभिजीत बाजोडे, सुरज डोंगरे, अक्षय उमरलकर, नीरज देट, रोहित पोरेडे, अनुज अन्नदे, संतोष गोवारे, मनिष बाबर, साक्षी चौधरी पल्लवी हासोडकर, गीता चिंचाटे, निशा रहाटे आदींनी परीक्षक म्हणून काम पाहिले. याप्रसंगी महाविद्यालयातील सर्व विद्यानिकेतन कनिष्ठ महाविद्यालय व कुरखा कनिष्ठ महाविद्यालय विद्यार्थी वर्ग आणि शिक्षकवृन्द उपस्थित होते.

आपत्ती व्यवस्थापनावर विद्यार्थ्यांना सुरक्षिततेचे धडे

पोलिस जवानांची चित्तथरारक प्रात्याक्षिके

वार्ताहर/३१ डिसेंबर

कुरखा : श्रीराम शिक्षण संस्था वामनराव रेळे द्वारा संचालित, कला व विज्ञान महाविद्यालय, कुरखा येथे महाराष्ट्र शासन जिल्हा आपत्ती व्यवस्थापन प्राधिकरण जिल्हाधिकारी कार्यालय, अमरावती आणि संत गाडगेबाबा अमरावती विद्यापीठ, अमरावती, कला व विज्ञान महाविद्यालय, कुरखा यांच्या संयुक्त विद्यमाने दि.३१ डिसेम्बर २०१९ रोजी एक दिवसीय आपत्ती व्यवस्थापन कार्यशाळा संपन्न झाली.

या कार्यशाळेचे अध्यक्षस्थान प्राचार्य डॉ.अरविंद देशमुख हे होते. तर उद्घाटक डॉ.सुधार देशमुख कुलसचिव, संत गाडगेबाबा अमरावती विद्यापीठ, अमरावती हे होते. प्रमुख अतिथी डॉ.राजेश बुरणे समन्वयक संत गाडगेबाबा अमरावती विद्यापीठ, अमरावती, श्री.सुरेंद्र रामेकर जिल्हा आपत्ती व्यवस्थापन अधिकारी (जिल्हाधिकारी) कार्यालय, अमरावती, श्री सुरेश कराळे (महाव्यवस्थापक) राज्य आपत्ती प्रतिसाद दल नागपूर, डॉ. आनंद झाडे वैद्यकीय अधिकारी, राज्य आपत्ती प्रतिसाद दल नागपूर, श्री प्रकाश नेमाडे, श्री मधुकर मोर्ले पोलिस उपनिरीक्षक, राज्य आपत्ती प्रतिसाद दल, नागपूर हे होते.

कार्यशाळेच्या आयोजनामागील भूमिका समेची कार्यक्रम अधिकारी डॉ.स्मिता जाधव यांनी विशद केली. डॉ. सुधार देशमुख यांनी आपल्या उद्घाटनपर भाषणामध्ये आपत्ती व्यवस्थापन म्हणजे काय? आपत्ती व्यवस्थापनाचे प्रकार, आपत्ती व्यवस्थापनाचे टप्पे, आपत्ती व्यवस्थापन कार्यशाळेतून तज्ज्ञ मार्गदर्शकांच्या मार्गदर्शनाचा लाभ युवकांना होणार आहे असा आशावाद व्यक्त केला. याप्रसंगी डॉ राजेश बुरणे यांनी जीवनात आकस्मिकपणे येणाऱ्या या संकटात आपण स्वतःच्या इजेपासून कसे सुरक्षित करता येईल याबद्दल आपल्याला कार्यशाळेतून मिळणारे मार्गदर्शन खूपच उपयोगी ठरेल असे प्रतिपादन केले. जिल्हा आपत्ती व्यवस्थापन अधिकारी श्री सुरेंद्र रामेकर यांनीही याप्रसंगी जमूनच असे मार्गदर्शन केले. श्री सुरेश कराळे (महाव्यवस्थापक) राज्य आपत्ती प्रतिसाद दल, यांनी आपत्ती संदर्भातील मौलिक सूचना, आपत्तीचे प्रकार, आपत्ती येऊ नये म्हणून घ्यावयाची काळजी व आपत्ती आल्यास करावयाचे व्यवस्थापन यासंदर्भात मार्गदर्शन केले.

कार्यशाळेच्या दुसऱ्या सत्रात राज्य आपत्ती प्रतिसाद दलाचे अनेक विद्यार्थ्यांनी आपली जसे भूकंप, भूस्खलन, पूर, सुनामी, आग पाणीटंचाई, वाहतूक कोंडी, आपत्ती व्यवस्थापन करावे लागते याची चित्तथरारक प्रात्याक्षिके विद्यार्थ्यांसमोर सादर केली. कार्यशाळेचे सत्रांतून डॉ.स्मिता जोशी यांनी सर आपत्ती म्हणजे काय? आपत्ती व्यवस्थापन करावे लागते याबद्दल मार्गदर्शन केले. कार्यशाळेच्या समारोप सत्रात डॉ.अरविंद देशमुख यांनी आपत्ती व्यवस्थापन करताना यांनी चित्तथरारक प्रात्याक्षिके विद्यार्थ्यांसमोर सादर केली. कार्यशाळेचे सत्रांतून डॉ.स्मिता जोशी यांनी सर आपत्ती म्हणजे काय? आपत्ती व्यवस्थापन करावे लागते याबद्दल मार्गदर्शन केले.

कार्यशाळेच्या प्रास्ताविक भाषणामध्ये डॉ.अरविंद देशमुख यांनी कार्यशाळेच्या आयोजनाची भूमिका स्पष्ट केली. याप्रसंगी प्रकाश नेमाडे, श्री मधुकर मोर्ले पोलीस उपनिरीक्षक राज्य आपत्ती प्रतिसाद दल, नागपूर, डॉ.आनंद झाडे, वैद्यकीय अधिकारी, डॉ.अरविंद देशमुख, प्राचार्य, डॉ.सुधार देशमुख, कुलसचिव, संत गाडगेबाबा अमरावती विद्यापीठ, डॉ.राजेश बुरणे, संत गाडगेबाबा अमरावती विद्यापीठ, डॉ.स्मिता जाधव, डॉ.किशोर नाकतोडे, डॉ.मोनी गांधी, विद्यानिकेतन कनिष्ठ महाविद्यालयाच्या मुख्याध्यापिका कडाके, सातपुते, सावरे, सोनोनी बारोकी डॉ.भाग्यश्री घोडे, प्रा. भाग्यश्री देशमुखे, मोहन राठी, सुरेश अंबादुर्गे, दिलीप पाटील, प्रदीप पवार, राजाराम घोरी, विलास भोगाडे, रवि, आकाश वानखेडे यांच्यासह विद्यार्थी सचिन गोंड, कृष्णा पाटोडे, अमर आसने, सुरेश आसने, अभिजीत बाजोडे, सुरज डोंगरे, अक्षय उमरलकर, नीरज देट, रोहित पोरेडे, अनुज अन्नदे, संतोष गोवारे, मनिष बाबर, साक्षी चौधरी पल्लवी हासोडकर, गीता चिंचाटे, निशा रहाटे आदींनी परीक्षक म्हणून काम पाहिले. याप्रसंगी महाविद्यालयातील सर्व विद्यानिकेतन कनिष्ठ महाविद्यालय व कुरखा कनिष्ठ महाविद्यालय विद्यार्थी वर्ग आणि शिक्षकवृन्द उपस्थित होते.

Arts & Science College 160 KURHA

Principal
Arts & Sci. College
Kurha

३. सर्पदंश व प्रथमोपचार कार्यशाळा १५ जानेवारी २०२०

साप हा शेतकऱ्याचा मित्र आहे असे संबोधले जाते. साप म्हटल्यावर शहरी माणसाच्या अंगावर भीतीने काटा उभा राहतो. तर ग्रामीण भागात त्याला देवत्व देऊन अंधश्रद्धा निर्माण केलेल्या असतात. किंवा जिवाच्या भीतीने त्याला मारून टाकले जाते. परंतु सृष्टीतील अन्नसाखळी अबाधित राखायची असेल तर प्रत्येक जीवाला महत्त्व आहे. साप जर आपल्या घरातील सदस्यांना दिसला कि ही परिस्थिती ओढवते. मग सर्पदंश झाल्यास मनुष्याची कशी स्थिती होते याचा प्रत्यय आमच्या महाविद्यालयाने यावर्षी घेतला. आमच्या महाविद्यालयाची विद्यार्थिनी कु. गीता शिंगाडे (बी. ए. भाग १) सर्पदंश झाला असल्याने दवाखान्यावर विसंबून राहावे लागले. परंतु तरीही या घटनेतून ती सुदैवाने बचावली. हा अनुभव गाठीशी ठेवून महाविद्यालयाने सर्पदंश व प्रथमोपचार कार्यशाळा आयोजित केली. याप्रसंगी डॉ. सावंत देशमुख यांनी विविध जातीच्या सापांची ओळख करून देत असतानाच PPT माध्यमातून प्रत्येक साप चावल्यावर मृत्यू होतोच असे नाही. कारण काही साप बिनविषारी असतात. परंतु तरीही सर्पदंश झाल्यास उद्भवणारी आपत्ती मृत्यूपर्यंत घेऊन जाते हे फार परिणामकारक पद्धतीने पटवून दिले. या कार्यशाळेतून स्फूर्ती घेऊन आमच्या महाविद्यालयातील विद्यार्थी विशाल मालवीय (बी. ए. भाग 3) हा सर्प मित्र बनला. आज परिसरातील साप पकडून तो त्यांना जीवदान तर देतोच पण त्याचबरोबर समाजाला सुद्धा त्याची अत्यंत मदत होत आहे.

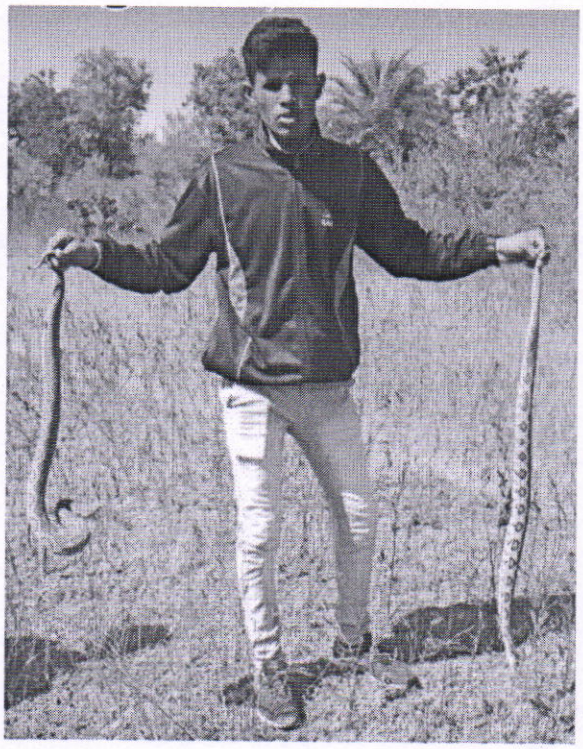

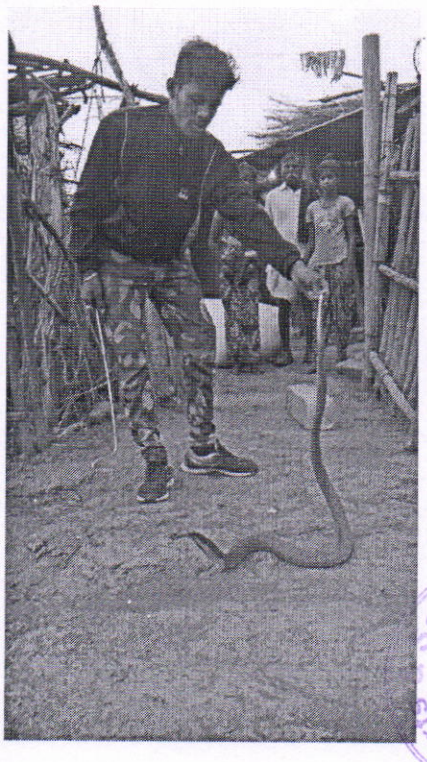

Arts & Science College 160 KURHA

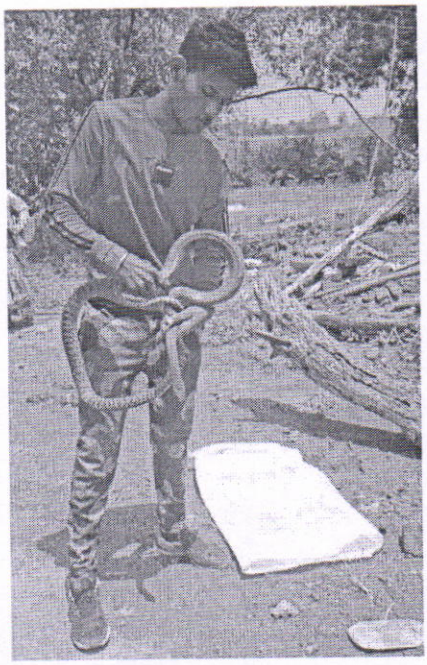

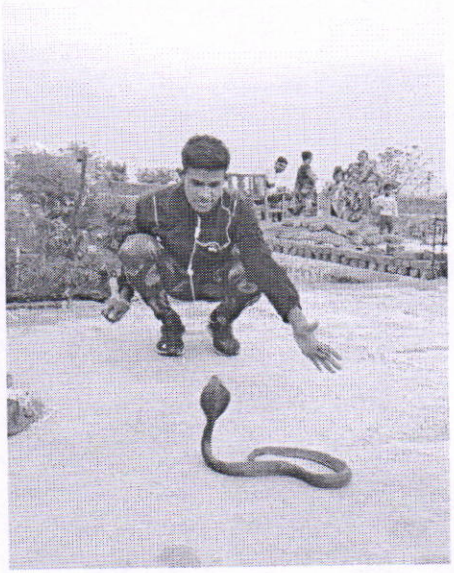

सर्पमित्राने दिले अजगराला जीवदान

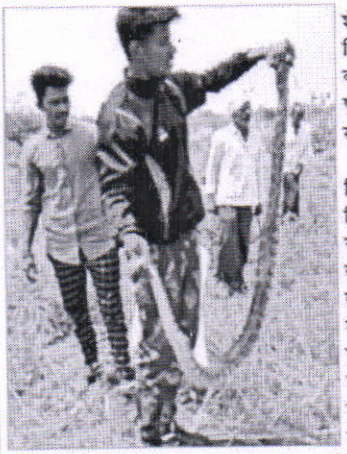

■ शिंगणे यांच्या शेतात आढळला अजगर

वार्ताहर/१४ एप्रिल

कुन्हा : गव्हा बाळापूर सर्वे नंबर - ३१/१/ब ४ एप्रिल ला कुन्हा येथे विलास शिंगाणे यांच्या शेता मध्ये काही महिला मजुरांना गहू सोगताना भलामोठा १० फूट लांब अजगर साप दिसला. आणि त्या अजगर सापाला पकडण्याकरिता कला व विज्ञान महाविद्यालयाचा विद्यार्थी सर्प मित्र विशाल सतीश. मालवीय रा. कुन्हा यांला फोन करून बोलवण्यात आले. सर्प मित्र शेतामध्ये पोहचताच सर्प मित्राने त्यांचे रेस्क्यू काम सुरू करून त्या १० फूट लांबीच्या अजगर साप पकडला.

कुन्हा येथील विशाल मालवीय याने दिले शेकडो सापांना जीवनदान सापांवर प्रेम करणारा अगदी कमी वयातच बनला मोठमोठ्या सापाचा सर्पमित्राचा साप दिसला मनुष्याच्या अंगावर शहारे येतात, कुठेकुठे तर त्याला मारले जातात. तर कुठे त्यांना घराच्या बाहेर काढून दिले जाते, परंतु तोच साप आणखी दुसऱ्याच्या घरात गेला की मात्र त्याच्या जीवाला धोका असतो. परंतु त्यांना जीवनदान देण्याकरिता फक्त एकच व्यक्ती आहे की, तो सापांना जीवंत ठेवण्यासाठी स्वतःचा जीव धोक्यात घालून त्यांना पकडून एका सुरक्षित ठिकाणी सोडून देतो. असे नितांत प्रेम करणारी व्यक्ती म्हणजे सर्पमित्र होय. सापांवर असाच अपार प्रेम करणारा कुन्हाच्या विशाल मालवीयने सध्या रेकॉर्ड ब्रेक केले आहे.

दैनिक भास्कर

न्यूज इनबाक्स

अजगर को छोड़ा जंगल में

कुरहा | मौजा - गवाबालापुर सर्वे नंबर - 31/1/ब

कुरहा में विलास शिंगाणे के खेत में कुछ महिला मजदूरों को गेहूं कटाई के दौरान 10 फीट लंबा अजगर दिखाई दिया। अजगर को पकड़ने के लिए कला व विज्ञान महाविद्यालय के छात्र तथा सर्पमित्र विशाल मालवीय को बुलाया गया। सर्पमित्र ने खेत में पहुंचते ही अजगर को रेस्क्यू करने का काम शुरू किया। 10 फीट लंबे अजगर को पकड़ने में सर्पमित्र विशाल मालवीय को कामयाबी मिली। अजगर को पकड़ने के बाद उसे जंगल में छोड़ दिया गया।

Principal
Arts & Sci. College
Kurha

Arts & Science College 160 KURHA

Matru- Pitru Gaurav Sohala (17 Jan.2020)

विद्यार्थ्यांचा सर्वांगीण विकास व्हावा यासाठी महाविद्यालय नेहमीच प्रयत्नशील असते. त्यासाठीच महाविद्यालयात विविध उपक्रमांचे आयोजन करण्यात येते. यावर्षी दि. १७ जानेवारी २०२० ला अशाच वैशिष्ट्यपूर्ण कार्यक्रमाचे आयोजन करण्यात आले तो म्हणजे मातृ- पितृ गौरव सोहळा होय. आई-बाबा व मुलाच्या नात्यातील गोडवा कायम राहून तो वृद्धिंगत व्हावा याकरिता महाविद्यालयाच्या रौप्य महोत्सवी वर्षानिमित्त या कार्यक्रमाचे आयोजन करण्यात आले. याप्रसंगी विद्यार्थ्यांनी आपल्या पालकांचे पूजन केले व महाविद्यालयाच्या वतीने पालकांना स्नेहभेट देउन स्नेहभोजनाचे देखील आयोजन करण्यात आले होते. आपल्या महाविद्यालयात आपल्याच पालकांचे पूजन करतांना अनेक विद्यार्थ्यांचे व उपस्थितांचे डोळे पाणावले. युवा अवस्थेमध्ये आपण आपल्या पालकांची जबाबदारी आहोत परंतु भविष्यात आपले पालक आपली जबाबदारी आहे ही संवेदना व संस्कार आपल्या विद्यार्थ्यावर करणारे हे महाविद्यालय आगळेवेगळे आहे असे गौरवोद्गार उपस्थित पालकांनी काढले. आपल्या पाल्याबद्दल पालकांच्या मनात विश्वास निर्माण करणे, पालक व पाल्य यांच्यातील बंध अधिक घट्टकरणे या उद्देशाने आयोजित या कार्यक्रमाची उपयोगिता उपस्थितांनी व्यक्त केलेल्या मतांनी समाधान देणारी ठरली आहे.

Arts & Science College 160 KURHA

Matru Pitru Sanman Sohala

2019-20

Visit to age home

Principal
Arts & Sci. College
Kurha

Arts & Science College 160 KURHA

' NOT ME BUT YOU '

Visit to Various Old Age Home 24 Jan.2020)

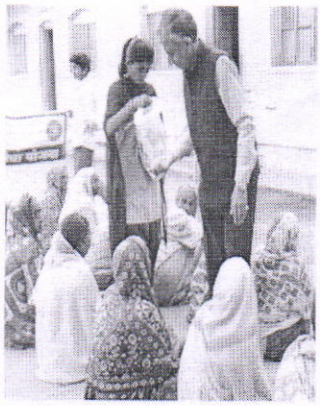

महाविद्यालयात प्रवेश घेतल्यानंतरच विद्यार्थी खऱ्या अर्थाने सामाजिक जीवनाचा भाग बनतो. अशा वेळी समाजकार्याची आवड विद्यार्थ्यांमध्ये रुजली तर भविष्यात तीच त्यांची प्रेरणा बनते. यासाठींच महाविद्यालयाच्या रासेयो विभागाद्वार विविध समाजशील उपक्रम राबविले जातात . दि. २४ जानेवारी २०२० ला मकरसंक्रांती निमीत्य शैक्षणिक व सामाजिक संस्थाना भेट देऊन त्यांच्याशी संवाद साधण्यात आला. यामध्ये संतश्री गुलाबराव महाराज विद्यालय (बेलोरा), मधुबन वृद्धाश्रम (कोंडेश्वर), सुखशांती वृद्धाश्रम(अमरावती), मातोश्री वृद्धाश्रम (भानखेड) व वंदनीय राष्ट्रसंत तुकडोजी महाराज वृद्धाश्रम (मोझरी) या संस्थाना महाविद्यालयाचे प्राचार्य डॉ. अरविंद देशमुख यांच्या मार्गदर्शनाखाली रासेयो स्वयंसेवकांनी भेटी दिल्या.

या वृद्धाश्रमांमध्ये कुटुंबांपासून दूर असणारी वृद्ध आजी, आजोबा नाईलाजाने राहत आहे. ज्या कुटुंबावर आपण जीवापाड प्रेम केले त्यातील एकही व्यक्ती सोबत नसल्यामुळे त्यांच्या जीवनात नैराश्य व एकाकीपणा आलेला दिसून येत होता . अशा वेळी महाविद्यालयाने आपल्यासाठी तिळगुळ आणले व आपल्यासोबत वेळ घालविला , आपली आस्थेने विचारपूस केली या बाबी त्यांच्या करिता सुखावह होत्या. कारण प्रत्येक वृद्ध विद्यार्थ्यांच्या पाठीवरून मायेने हात फिरवून त्यांना भरभरून आशीर्वाद देत होते. सर्व विद्यार्थी वृद्धांच्या या भेटीने भारावून गेलेले होते व हि भेट आमच्या कायम स्मरणात राहील असे मत विद्यार्थ्यांनी व्यक्त केले.

Arts & Science College 160 KURHA

Visit to Old Age Home

Principal
Arts & Sci. College
Kurha

Arts & Science College
160
KURHA

Cloths and Blanket Distribution of the needy and poor people

पुस्तकी शिक्षणाबरोबरच विद्यार्थ्यांना व्यावहारिक शिक्षण मिळावे त्यांचा सर्वांगीण विकास साधला जावा त्याचबरोबर याच्या सामाजिक जाणिवा समृद्ध व्हाव्यात, म्हणून दरवर्षीप्रमाणे याहीवर्षी संत गाडगेबाबा यांच्या दशसूत्री तील गरजूंना वस्त्र या तत्त्वाने प्रेरित होऊन समाजातील दातृत्व भावनेने प्रेरित झालेल्या लोकांच्या योगदानातून महाविद्यालयाने स्थापन करण्यात आलेल्या वस्त्र कोषातून परिसरातील सर्व वयोगटातील स्त्री-पुरुषांना लहान मुलामुलींना वस्त्र वितरण करण्यात आले त्या कपड्यांमध्ये स्वेटर्स, कॉट सुट, साडी, शर्ट, पॅन्ट सलवार-कमीज, फ्रॉक्स शाळेचे गणवेश, ब्लॅंकेट अशा सर्व प्रकारच्या अनेकविध कपड्यांचा समावेश होता. ज्या गरजूंना कपड्यांची नितांत गरज आहे अशा गरजू लोकांची नावे संकलित करून हा उपक्रम महाविद्यालयात गरजूंना निमंत्रित करून राबविण्यात आला पण जे गरजू लोक महाविद्यालयात येण्यास असमर्थ आहे अशा वृद्ध लोकांपर्यंत ही मदत पोहोचविण्यात आली.कु-हा येथील झोपडपट्टी, दत्तक ग्राम चनुष्टा , बोर्डा, अंजन्सिंगी, अंजनवती, धामणगाव, कौंडण्यपुर, काळा गोटा अशा विविध ठिकाणी ही मदत पोहोचविण्यात आली. यावर्षी जवळपास सहाशे गरजूंपर्यंत वितरण करण्यात याप्रसंगी प्राचार्य डॉ. अरविंद देशमुख यांचेसह रासेयो कार्यक्रम अधिकारी, इतर प्राध्यापक आणि महाविद्यालयातील सर्व विद्यार्थी उपस्थित होते. दरवर्षी महाविद्यालयाकडून राबविण्यात येत असलेल्या या अत्यंत हृदयस्पर्शी आणि समाजशील उपक्रमाबद्दल गरजूंनी कृतज्ञता व्यक्त केली. हा उपक्रम समाजबांधव व महाविद्यालय यांच्या सहयोगातून राबविण्यात आला. २०१८-१९ या सत्रामध्ये वितरित करण्यात आलेल्या उबदार कपड्यांचे मुल्य १.२५ लाख रु. इतके होते.

Arts & Science College 160 * KURHA *

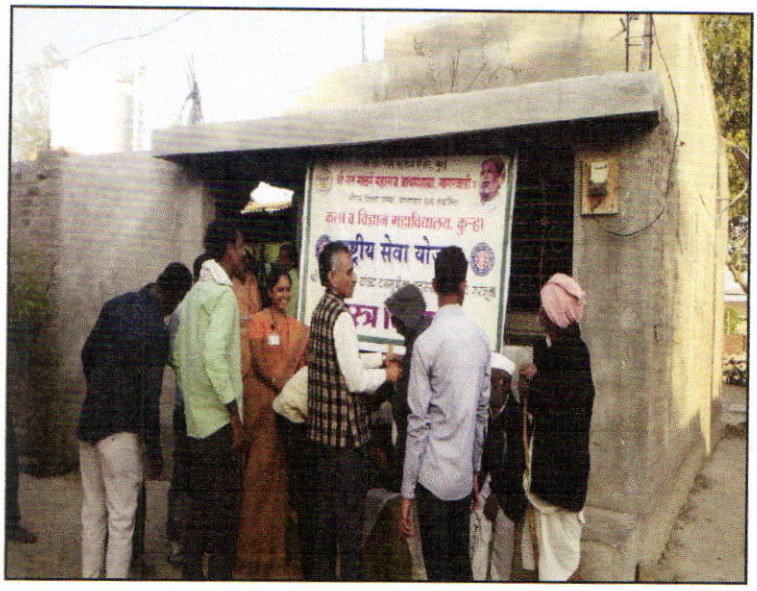

Arts & Science College
160
KURHA

सोमवार, १० फेब्रुवारी २०२०

श्रीराम महाविद्यालयाकडून गरजूंना वस्त्रदान

कुऱ्हा, ९ फेब्रुवारी

येथील श्रीराम महाविद्यालयाकडून परिसरातील गावाच्या गरजूंना वस्त्रदान करण्यात आले. कर्मयोगी गाडगेबाबा यांच्या दशसूत्रीला अनुसरून महाविद्यालयात अनेक समाजशील उपक्रम राबविण्यात येतात. विचार आणि आचार यांचा समन्वय साधून आपल्या प्रत्येक विद्यार्थ्याला कृतीशील जीवन देऊन समाजाला दिशा दिग्दर्शन करणारे थोर संत गाडगेबाबा हे होत.

बुद्धिप्रामाण्यवाद आणि वैज्ञानिक दृष्टिकोन जागृत ठेवून त्यांनी जे लोकप्रबोधन घडवून आणले ते अनन्यसाधारण आहे. त्यांच्या या अलौकिक कार्याचा दृष्टीपुढे ठेवून महाविद्यालय साजरे करण्याचे जे उपक्रम राबविले आहेत त्यातीलच एक उपक्रम म्हणजे समाजातील गरजू, गरीब, वृद्ध, दिव्यांग व्यक्तींना थंडीच्या दिवसांत वस्त्रदान करण्यात येणारे वस्त्रप्रावरणाचे वितरण होय.

मुलांबरोबरच शिक्षकांबरोबरच विद्यार्थ्यांना व्यावहारिक शिक्षण मिळावे, त्यांचा सर्वांगीण विकास साधला जावा, शारीरिक परिश्रमाबरोबरच त्यांच्या चित्तवृत्ती आनंदित व्हाव्यात व त्याचबरोबर त्यांच्या सामाजिक जाणिवा समृद्ध व्हाव्यात, या हेतूने महाविद्यालयातील रासेयो विभाग प्राचार्य डॉक्टर अरविंद देशमुख यांच्या मार्गदर्शनाखाली सतत नावीन्यपूर्ण उपक्रम राबवीत असतो.

(तपशीलासाठी)

जनमाध्यम अमरावती, शनिवार, ८ फेब्रुवारी २०२०

वात्सल्य स्पर्शाने विद्यार्थ्यांनी फुलविले गरजूंच्या ओठावर हास्य

कु-हा/ वार्ताहर

येथील झोपडपट्टी दत्तक ग्राम बोर्डा, अंजनसिंगी, अंजनवती, धामणगाव, कौंडण्यपूर, काळासोटा अशा विविध ठिकाणी सहारो गरजूंपर्यंत साहित्याचे वितरण करण्यात आले. याप्रसंगी प्राचार्य डॉक्टर अरविंद देशमुख यांच्यासह रासेयो कार्यक्रम अधिकारी डॉ. मिनता जाधव, प्रा. अजय अभ्यंकर, डॉ. सुनील आखरे, प्रा. हर्षा कांबे, डॉ. विभा देशपांडे डॉ. निशा भायगावकर आणि महाविद्यालयातील सर्व विद्यार्थी उपस्थित होते. विद्यार्थ्यांनी आपल्या प्रेमाच्या व सहानुभूतीच्या पूर्ण वात्सल्य स्पर्शाने गरजूंच्या ओठावर हास्य फुलविले.

कर्मयोगी गाडगेबाबा यांच्या दशसूत्रीला अनुसरून महाविद्यालयात अनेक समाजशील उपक्रम घेण्यात येतात. पुस्तकी शिक्षणाबरोबरच विद्यार्थ्यांना व्यावहारिक शिक्षण मिळावे त्यांचा सर्वांगीण विकास साधला जावा शारीरिक परिश्रम याबरोबरच त्यांच्या चित्तवृत्ती आनंदित व्हाव्यात व त्याचबरोबर यांच्या सामाजिक जाणिवा समृद्ध व्हाव्यात, त्या ने सामाजिक प्रश्न व समस्या समस्यांचे भान ठेवून ती विचारप्रवृत्त व कार्यप्रवृत्त व्हावा यादृष्टीने महाविद्यालयातील रासेयो विभाग प्राचार्य डॉक्टर अरविंद देशमुख यांच्या मार्गदर्शनाखाली सतत नावीन्यपूर्ण उपक्रम राबवीत असतो दरवर्षीप्रमाणे याहीवर्षी संत गाडगेबाबा यांच्या दशसूत्रीतील गरजूंना वस्त्र या तत्त्वाने प्रेरित होऊन समाजातील दातृत्व भावनेने प्रेरित झालेल्या लोकांच्या योगदानातून महाविद्यालयाने स्थापन करण्यात आलेल्या वस्त्र कोषातून परिसरातील सर्व वयोगटातील स्त्री-पुरुषांना लहान मुलामुलींना वस्त्र वितरण करण्यात आले. दरवर्षी महाविद्यालयाकडून राबविण्यात येत असलेल्या या अत्यंत हृदयस्पर्शी आणि समाजशील उपक्रमाबद्दल गरजूंनी कृतज्ञता व्यक्त केली. याप्रसंगी आपले सर्व प्रकार आपले अशाप्रकारचे छोटे छोटे सेवाकार्य हेच आपल्याला मानसिक व आत्मिक सुख प्रदान करीत असते अशा संवेदना प्राचार्य डॉ. अरविंद देशमुख यांनी व्यक्त केल्यात.

Principal
Arts & Sci. College
Kurha

Arts & Science College 160 KURHA

॥ श्रीराम शिक्षण संस्था, संचालित ॥

कला व विज्ञान महाविद्यालय, कुन्हा

स्व. वंदनाताई आखरे स्मृतिप्रीत्यर्थ

महिला समिती व्दारे आयोजित

भव्य कर्करोग निदान शिबीर

दिनांक ११ फेब्रुवारी २०२०

वर्तमान काळात महिलांमध्ये स्तनाच्या कर्करोगाचे वाढते प्रमाण लक्षात घेऊन याला वेळीच प्रतिबंध घालण्याच्या उद्देश्याने संपूर्ण भारतात भ्रमण करणारी आधुनिक तंत्रज्ञानाने युक्त अशी मोबाईल गाडी तज्ञ डॉक्टरांसह महाविद्यालयात येऊन महिलांची कर्करोग तपासणी करणार आहे. तरी कुन्हा परिसरातील सर्व महिलांनी याचा लाभ घ्यावा.

स्थळ

कला विज्ञान महाविद्यालय, कुन्हा

वेळ : सकाळी ९ ते दुपारी ४ पर्यंत.

– महिला समिती समन्वयक –

डॉ. विभा देशपांडे

कला व विज्ञान महाविद्यालय, कुन्हा.

– प्राचार्य –

डॉ.अरविंद देशमुख

कला व विज्ञान महाविद्यालय, कुन्हा.

अध्यक्ष

मा. आमदार अरूणभाऊ अडसड

टीप : दि. ८ फेबुवारी पर्यत नांव नोंदणी करणाऱ्या पहिल्या १०० महिलांना या शिबिराचा लाभ घेता येईल.

Science College KURHA

Cancer Dictation Camp (11 Feb.2020)

कर्करोग झालेल्या स्त्रियांची आकडेवारी दिवेसंदिवस प्रचंड प्रमाणात वाढत आहे. महिलामध्ये स्तनांचा, ओठांचा, गर्भाशयाच्या कर्करोगाचे प्रमाण अधिक आढळून येते. आनुवंशिक बाबी, हार्मोन्सचा असमतोल, अनारोग्यक जीवनशैली, कमकुवत रोगप्रतिकारक शक्ती, निदानास होणारा विलंब आणि वैद्यकीय सुविधांची कमतरता यामुळे कर्करोगाच्या विविध प्रकारांना आमंत्रण मिळू शकते. परंतु कर्क रोगाचे निदान लवकर झाले तर त्यावर उपचार करता येऊ शकतो. स्त्रियामध्ये स्तनांचा व गर्भाशयाच्या कर्करोग त्यावरील उपचार व त्याचा प्रतिबंध याबद्दल जागरुकता निर्माण व्हावी याकरिता

महाविद्यालयाच्या महिला समिती द्वारे महाविद्यालयाच्या रौप्य महोत्सवी वर्षानिमित्त स्व. वंदनाताई आखरे स्मृतीप्रित्यर्थ कर्क रोग तपासणी शिबिराचे आयोजन कुऱ्हा या गावातील स्त्रियांसाठी करण्यात आले.अतिशयअत्याधुनिक, अद्ययावत व्हॅन मध्ये तज्ञ डॉक्टरांच्या देखरेखीखालीएकूण १०६ स्त्रियांची स्तन व गर्भाशय तपासणी करण्यात आली त्यापैकी १८ स्त्रियांची मेमोग्राफी करण्यात आली. तापसणीचा अहवाल आल्यानंतर जर कोणी रुग्ण आढळले तर त्यांच्या संपूर्ण उपचाराची जबाबदारी आम्ही घेऊ असे आश्वासन श्री उदय निंभोरकर यांनी दिले. ही अत्याधुनिक व्हॅन रोटरी अमरावती मिडटाऊन व डॉ. पंजाबरव देशमुख मेमोरिअल मेडीकल कॉलेज अमरावती यांनी उपलब्ध करून दिली. ग्रामीण भागातील स्त्रिया आपल्या आरोग्याकडे फार दुर्लक्ष करतात, आर्थिक अडचण, गावांमध्ये पुरेशा वैद्यकीय सोई, सुविधा देखील नसतात, ही अडचण जाणून घेऊन महाविद्यालचे प्राचार्य डॉ. अरविंद देशमुख यांच्या संकल्पनेतून व अथक प्रयत्नांमुळे या कॅन्सर तपासणी शिबिराचे आयोजन यशस्वीपणे करण्यात

Arts & Science College 160 KURHA

NSS Activity 2019-20

Health Awareness Programm

Eye Check up Camp

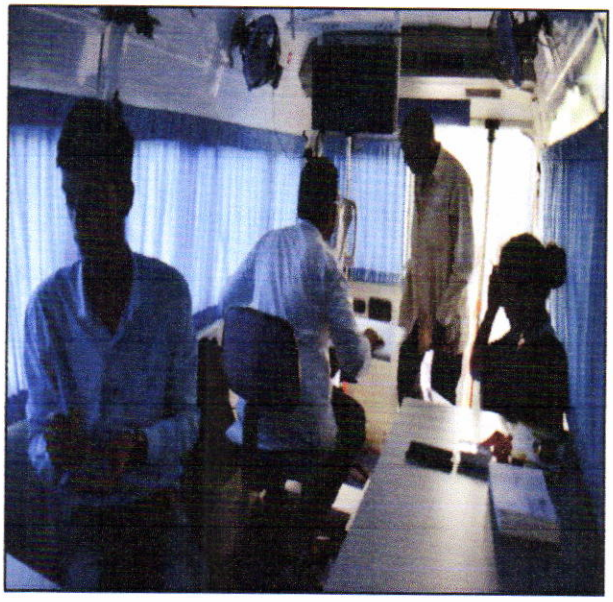

Breast & Uterus Cancer Dictation Camp

'NOT ME BUT YOU'

Arts & Science College
160
KURHA

11/2/2020

२.व. वर्ष ताइ समाज प्रत्यक्ष महिलांसाठी केकरिंग तपासणी शिबिर

		नोंदणी फी	गाव	मोबाईल नं.	सही.
1	सविता भस्के	20/-	कुरहा		सौ सविता सु भस्के.
2	द्वारका भस्कर	20/-	कुरहा	9766821891	सौ द्वारका कुं भस्कर
3	मिना लिल्हारे	20/-	कुरहा	7028444073	मिना लिल्हारे
4	सुनंदा लिल्हारे	20/-	कुरहा	—	सुनंदा लिल्हारे
5	सुभागी लिहारेउपके	20/-	कुरहा	—	
	शीलु प्रकाश टिंगणे	20/-	कुरहा	9049406673	सौ सुभागी रा उईके
7	सौ. रिता ईश्वर	20/-	कुरहा	9581959515	सौ. शीलु प्र. टिंगणे
8	सौ. शिला नेवारे	20/-	कुरहा	9578836307	Rita. R. Ishwar
9	सौ. ज्योती दमाये	20/-	कुरहा	—	शीला नेवारे
10	सौ सरीता खडकाडे	20/-	कुरहा	—	ज्योती दमाये
11	सौ. दिपाली मेहरकर	20/-	कुरहा	9158760012	सरिता खडकाडे
12	सौ. संगिता निके	20/-	कुरहा	7020283043	D. R. mehekare
13	सौ. कानता बेनेते	20	कुरहा.	9326724014	संगीता निके
14	सौ. मंजुशा पाखर	20/-	कुरहा.	—	कनता बेनेते
15	सौ. रेखा कटाले	20	कुरहा.	7798861284	सौ मंजुषा ने पाखरे
16	सौ. भारती निस्ताने	20	कुरहा		
17	सौ. रश्मी निस्ताने	20	कुरहा	9764187092	R. Nistane
18	सौ. सरिता वकलकार	20	कुरहा	9168131359	सौ. रश्मी र. निस्ताने
19	सौ. आरती गाकरे	20	कुरहा	8530418034	सरिता मो. वकलकार
20	सौ. महानंदा निस्ताने	20	कुरहा		
21	सौ. आशा पारधरे	20	कुरहा		
22	सौ. कविता निस्ताने	20	कुरहा		
23	सौ. सीताबाई सारवे	20	कुरहा		
24	सौ. सिमा भस्कर	20			
25	सौ. माला कुरहाडे	20			

Arts & Science College 160 KURHA

राज्य महोत्सवी वर्षा । नामदेव

Date 11/2/2020

महिलासाठी

क्र.	नाव	नोंदणी फी	सही	मोबाईल नं.	सही.
		20/-			
26)	सौ. मनिषा माहुले	20/-	कु-ही.	9765581687	[illegible]
27)	सौ. ममता. न. मोहाडे	20/- व	कु-ही	9656384903	Shalu L Dhole
28)	सौ. शालु. ढोले	20/-	कु-ही.	8530979927	[illegible]
29)	सौ. संगिता पवार	20-	कु-ही	9764560716	[illegible]
30	सौ. मंजुषा चापरे	20/-	कु-ही.	8999531649	[illegible]
31	सौ. मंदा. सुने	20/-	कु-ही	9075254617	सौ मंदा म. सुने
32	सौ. विमला सुने	20	कु-ही	9860659010	सौ विमला र. सुने
33)	सौ. संगिता डहाके	20	कु-ही	7219005373	संगिता म. डहाके
34)	सौ. देवकाबाई शामुद्रे	20/-	कु-ही.	7498558412	सौ देवकाबाई भ. शामुद्रे
35)	सौ. सुवरना डाहाके	20/-	कु-ही	9689135176	सौ. सुवर्णा कि. डाहाके
36)	सौ. प्रविना दव्वी	20/-	कु-ही	9146727709	P.N. Dwi
37	सौ. सुविता दारोखर	20/-	कु-ही	—	S. R. Darokar
38)	सौ. विद्या डाहके	20/-	~~9022029829~~ कु-ही	9022029829	Dhake
39)	सौ. जोषना कुन्हाडे	20/-	कु-ही	8805478112	J. R. Kuredade
40)	सौ. वैशाली नाचपुरे	20-	कु-ही	9604415443	वैशाली नि. नागपुरे
41	सौ. सुनंदा रागवते	20/-	कु-ही	—	सुनंदा रा. रागवते
42)	सौ. पुनम डहाके	20/-	कु-ही	9767792679	P. S. Dahake
43.	सौ. अल्का पोकळे	20	कु-ही	—	अलका पोकळे
44	सौ. मंदा. रागवते.	20	कु-ही	—	म. दा. रागवते
45	सौ. पद्मा ठाकुर	20	कु-ही.	9146189112	पद्मा ठाकुर
46	सौ. विजया जारी	20	कु-ही.	7843098628	सौ. विजया र. जारी
47	सौ. माधुरी मेहरे	20/-	कु-ही.	9130679220	सौ. माधुरी न. मेहरे
48	सौ. कल्पना सुने	20	कु-ही.	~~9423217219~~ 8046159	सौ. कल्पना रा. सुने
49	सौ. मोनाली जिरापुरे	20	कु-ही	9403210045	[illegible]

Arts & Science College 160 KURHA

	नाव	नोंदणी फी 20/-	गाव	मोबाईल नं.	सही
1	रेखा डाखोरे	20/-	कुरुद		
2	प्रियंका तेटू	20	कुरुद	8080107038	सौ. प्रियंका तेटू
3	गिता वाडीनकर	20	कुरुद	8806101356	गीता वाडीनकर
4	छाया मोयर	20	कुरुद	9764255446	Chhaya
5	हेमलता देशमुख	20	कुरुद	9168958317	सौ. हेमलता वा. देशमुख
6	मनोरमा कुरेकर	20	कुरुद	7775872889	मनोरमा कुरेकर
7	वंदना डाखोरे	20	कुरुद	7889855-2091	सौ. वंदना. एस. डाखोरे
8	पल्लवी रवांडे	20	कुरुद	7967378 2091	सौ. पल्लवी रवांडे
9	प्रणाली तुडस	20	कुरुद	9764255422	सौ. प्रणाली तुडस
10	दुर्गाबाई कोरेकर	20	कुरुद	9011419699	दुर्गाबाई कोरेकर
	बेबीबाई डाखोरे	20	कुरुद	9823522333	बेबीबाई डाखोरे
12	इंदुबाई खंगार	20	कुरुद	9545235312	सौ. इंदु सा. खंगार
13	सविता शेंडे	20	कुरुद	9049267750	सौ. सविता वा. शेंडे
14	आरती मानकर	20	—"— बोरडा	9922185866	B.D. Mankar
15	आशा डाखोरे	20	कुरुद	9049152864	आशा डाखोरे
16	मंगला आमले	20	चेनुर	8080107538	Smt. M.D. Amale
17	सुमन आमले	20	चेनुर	7499870137	सौ. सुमन म. आमले
18	सिमा कुन्हेकर	20	कुरुद	7499890137	सौ. सिमा स. कुन्हेकर
19	शुशीला भगोले	20	कुरुद	8455950002	सौ. शुशीला रु. भगोले
20	सुरया बेगम	20	कुरुद	9637388579	सुरया बेगम
21	शोभा कुन्हेकर	20	कुरुद	7965391196	शोभा कुन्हेकर
22	हसिना बानु	20/-	कुरुद	9923431560	हसीना बानो
23	चंद्रकला लिल्हारे	20/	कुरुद	98 ~~22~~ 90538	चंद्रकला लिल्हारे
24	रोशमा सुलताने	~~20/~~	घोडा	7038997613	
25	ममता राठोड	20/-	कुरुद	8265099931	Mamata B. Rathod

Arts & Science College KURHA 160

1540

क्र.	नाव	नोंदणी फी 20/-	गाव	मोबाईल नं.	सही
1	अश्विनी चव्हाण	20/-	कुरुडा	8265096531	अश्विनी चव्हाण
2	मंगला माळोदे	20/-	कुरुडा	8669831339	m.s. malode
3	वर्षा मामाकर	20/-	कुरुडा	9158971004	सौ. वर्षा मामाकर
4	श्री. लक्ष्मी सपाटे	20-			[illegible]
5	कु. साक्षी चौधरी	-	कुरुडा	8888702460	[illegible]
6	सौ. माला पु. निळे	20	कुरुडा	9623196701	माला पु. निळे
7	सौ. सरला श्री. कळंबे	20	कुरुडा	9022135877	सौ. S.S. Kalpande
8	सौ सुनंदा राजगुरु	20	कुरुडा	9579545530	[illegible]
9	सौ. शशीकला सपाटे	20/-	कुरुडा	9552458716	सौ सपाटे
10	सौ. सुरेखा जुगडे	20/-	कुरुडा	7587388764	S.D. Chunde
11	सौ मिना भावने	20/-	कुरुडा	9763384179	मिना सं. भावने
12	सौ अर्चना मोझाम	20/-	कुरुडा	7769844523	[illegible]
13	सौ. बुली ठाकरे	20/-	कुरुडा	9764773640	[illegible]
14	सौ. माया निगने	20/-	कुरुडा	9545463780	अप्पा निगने
15	सौ. रसिका ढोले	20/-	कुरुडा	8806424236	[illegible]
16	सौ छाया वाघडे	20	कुरुडा	7249849875	सौ. छाया वा. वाघडे
17	सौ. ममता कुरुडकर	20	कुरुडा	9011210910	Mamta D. Kuradkar
18	सौ. निलीमा वसुले	20	कुरुडा	8689894420	[illegible]
19	सौ. सुषमा वसुले	20	कुरुडा	9786844206	Sushama S. Vasul
20	सौ गायत्री कुरुडकर	20	कुरुडा	8421421107	सौ. G.D. Kuradkar
21	सौ प्रमीला चौधरी	20	कुरुडा	7798821646	सौ प्रमीला चौधरी
22	सौ. शारदा चिरडे	20	कुरुडा	9561171040	शारदा सु. चिरडे
23	नलीन पोकडे	×	कुरुडा	9823209941	नलु सा. पोकळे
24	शोभाबाई शेलोकार	×	कुरुडा	9689852577	मंगला निळे
25	सौ. मंगला निंबरते	×	कुरुडा		मनिषा सं वसुले
26	सौ मनिषा वसुले	20-/	कुरुडा		

Arts & Science College 160 KURHA

1	मनिषा स. वस्कले		गव	
			~~9673401335~~ कुरा	9673401335
2	सौ. रश्मिका जाधव		आर्वी	9764291038
3	सौ. विभा देशपांडे		अमरावती	9404336995
4	सौ. निशा जोशी		चांदूर रेल्वे	9422036931
5	सौ. हर्षा कांबे		आर्वी	7507446485
6	सौ. किर्ती ~~कांबे~~ गांधी		अमरावती	9975963991
7	सावित्री वा. आत्राम	—	कुरहा	9049848553
8	सरला मो. वाडोनकर	—	कुरहा	7359326008
9	सौ. आश्विनी वि. दुबाशे	—२०—	कुरहा	9922512713
10	सौ. सोनू गु. छोंसारे	—२०—	कुरहा	9850291131

Principal
Arts & Sci. College
Kurha

Distribution of School Material at Z.P. Primary School , Kalagota

(12 Feb.2020)

सामाजिक बांधिलकीचा विचार समाजात रुजवायचा असेल तर युवा शक्तीचा उपयोग विधायक कार्यासाठी करून घ्यावा तसेच समाजातील वंचित आणि दुर्लक्षित घटक आहे व्यसनाधीन आहे अशा समाजामध्ये वेळोवेळी प्रत्यक्षात भेट देऊन त्यांची जनजागृती घडवून महाविद्यालय तत्पर असते या संवेदनातून महाविद्यालयाच्या निदर्शनास आले की तेथे असणाऱ्या जिल्हा परिषदेतील शाळेच्या विद्यार्थ्यां जवळ शालेय साहित्य नाही परंतु मुलांमध्ये शिक्षणाविषयी प्रचंड आस्था आहे साहित्य नसल्यामुळे त्यांना अभ्यासाकरता फार अडचणी निर्माण होतात. परिस्थितीमुळे ते शालेय साहित्य खरेदी करू शकत नाही त्यांची हीच निकड लक्षात घेऊन महाविद्यालयाने त्यांना शालेय साहित्य देण्याचे निश्चित केले. दि. 12 फेब्रुवारी 2020 रोजी कला व विज्ञान महाविद्यालय, कु-हा च्या विद्यार्थ्यांनी प्राचार्य डॉ. अरविंद देशमुख यांच्या मार्गदर्शनाखाली काळागोटा येथील शाळेला भेट दिली. विशेष उल्लेखनीय बाब म्हणजे महाविद्यालयाने ठरविलेल्या या सामाजिक उपक्रमाला अमरावती येथील कंपनीचे संचालक श्री. अमितजी आरोकार यांनी शालेय साहित्य चा संच विद्यार्थ्यांपर्यंत पोहोचण्याकरिता महाविद्यालयाला प्रदान केला त्यामध्ये दप्तर. पाटी.- पेन्सिल. पेन, खोडरबर हे साहित्य होते हे सर्व साहित्य आमच्या विद्यार्थ्यांनी या शालेय विद्यार्थ्यांना प्रदान केले. याप्रसंगी शाळेतील शिक्षक श्री प्रवीण खैरकार शाळेतील विद्यार्थ्यांचे पालक श्री. पवार श्री. भोसले आणि सर्व माता भगिनी उपस्थित होते. या स्तुत्य आणि समाजशील उपक्रमाबद्दल कृतज्ञता व्यक्त करताना श्री.प्रविण खैरकार यांनी महाविद्यालयाचे कौतुक केले दप्तराअभावी मुलांना शाळेतच पुस्तके ठेऊन शाळा सुटल्यानंतर घरी जावे लागत असे त्यामुळे त्यांना स्वाध्याय करता येत नव्हता परंतु आता ते सहजपणे घरी अभ्यास करू शकतील. असा आशावाद व्यक्त केला तर शाळेतील विद्यार्थ्यांनी कु.सिमरण भोसले हिने हे शैक्षणिक साहित्य आम्हास अत्यंत उपयोगी आहे. म्हणूनआभार व्यक्त केले.

Arts & Science College 160

शालोपयोगी साहित्य वाटप, पारधी बालकांशी स्नेहबंध

काळगोटा जि.प.शाळेत रावविला अनोखा उपक्रम

पातळी/ १९ फेब्रुवारी

कुन्हा : शाळा हे मंदिरासमान आणि शिक्षकाप्रमाणे विद्यार्थी महाविद्यालये केंद्र असले. शालेय जीवनात विद्यार्थ्यांवर प्राप्तीचे संस्कार हे त्यांचा आयुष्यभर मार्गदर्शक ठरतो प्रदान करण्याचे कार्य करतात आणि अशा संस्कारक्षम विद्यार्थी देशाचा भविष्यात नागरिक होतो. खुशाल तुकाराम महाराज महाराज महाराष्ट्राचे संत होऊन गेले. शिक्षक विकासात प्रकल्पातील समाजी जोडणी महापुरुष असे महापुरुष घडविण्याचे केंद्र शाळा आहे असे प्रतिपादन प्राचार्य डॉ. अविंद देशमुख यांनी केले.

ते भारती जैन कॉलनीतील जिल्हा परिषद प्राथमिक शाळेत महाविद्यालयाचे आयोजित केलेल्या महाविद्यालयाच्या दीपक महोत्सवी वर्षानिमित्त शालेय साहित्याचे वितरण या कार्यक्रमा प्रसंगी बोलत होते. ते म्हणाले की लहान मुलांचे प्रेरणा घेतली त्या वयातच संस्कारांची माहिती करून घेणे, त्यांच्या अडचणी समजून घेणे व त्या दूर करण्यासाठी सतत तत्पर असणे ही सवयच महाविद्यालयीन विद्यार्थ्यांमध्ये निर्माण व्हावी या दृष्टिकोनातून महाविद्यालय सतत प्रयत्नशील असते. 2020 हे महाविद्यालयाचे दीपक महोत्सवी वर्ष. या वर्षाच्या निमित्तने महाविद्यालयाचे प्राचार्य डॉ. अविंद देशमुख यांच्या संकल्पनेतून अनेक रचनात्मक आणि समाजोपयोगी उपक्रम राबविणेत. दिनांक 12 फेब्रुवारी 2020 रोजी कला व विज्ञान महाविद्यालय कुन्हा च्या विद्यार्थ्यांचे प्राचार्य डॉ. अविंद देशमुख यांच्या मार्गदर्शनाखाली प्रकल्पांतर्गत काळगोटा येथे दीपावली सेलिब्रेशन सोहळा आयोजित करण्ण असते. यावेळेस सुविधेसाठी अनेकदा ज्या चाकरी कोलाहाच्या ठिकाणी शाळेत शिक्षण घेत आपल्या महाविद्यालयाचे विद्यार्थी सेवा भेट देऊन आपलेही हितगुज साधन असतात. तर्क-वितर्कांच्या आणि सामाजिक बांधिलकी जोपासण्याच्या विचार समाजात रुजवायचा असेल तर युवा शक्तीचा प्रत्येक विद्यार्थ्याची कामात व्यवस्था लावेल असा समाजामध्ये वेळोवेळी प्रयत्नात भेट देऊन त्यांची जपवणूक घडावून महाविद्यालय तत्पर असते. या वर्षी दसऱ्यानंतर महाविद्यालयाच्या विद्यार्थ्यांना आणि समाजातील काही विद्यार्थ्यांना एकत्र आणून त्यांच्यामध्ये एकोप्याची भावना निर्माण व्हावी या दृष्टिकोनातून महाविद्यालयाच्या

Felicitation of Kaun Banega Carorapati Fem Sau. Babita Tade

Arts & Science College
160
KURHA

Principal
Arts & Sci. College
Kurha

CRITERIAN-III

3.4.3.1.

Number of extension and outreach programs conducted by the institution through organized forums including NSS/NCC with involvement of community during the last five years.

2020-2021

कोरोना (Covid-19) काळातील सामजिक उपक्रम

अहवाल

प्रास्ताविक:

जगभरात थैमान घालणारा कोरोना जागतिक आरोग्य संघटनेकडून महामारी म्हणून घोषित झाला. आणि अचानक आलेल्या संकटाचा सामना करण्यासाठी, कोरोनाच्या प्रतिबंधासाठी जाणीव जागृती अधिक व्यापक व्हावी म्हणून शासकीय, विविध सामाजिक संघटना सर्वच स्तरावरून कोरोना जनजागृती अभियान राबविण्यात आले.आमचे महाविद्यालय ज्या गावात आहे तेथील आजूबाजूच्या परिसरातील गावांमध्ये या अचानक उद्भवलेल्या 'कोरोना' या वैश्विक आपत्तीबद्दल जनजागृती व्हावी म्हणून कला व विज्ञान महाविद्यालय,कु-हाच्या रासेयो विभागाने प्राचार्य डॉ.अरविंद देशमुख यांचे संकल्पनेतुन आणि संवेदनशीलतेतुन विविध समाजोपयोगी जनजागृतीपर आणि सेवाभावी उपक्रम राबविलेत त्याचा हा संक्षिप्त अहवाल !

कोरोना संदर्भात विद्यार्थ्यांचे प्रबोधन -

'कोरोना' संदर्भात जनजागृती करण्याकरीता महाविद्यालयात विद्यार्थ्यांना मार्गदर्शन व्हावे म्हणून कार्यक्रमाचे आयोजन करण्यात आले. याप्रसंगी कोरोना विषाणूचा प्रादुर्भाव रोखण्यासाठी प्रशासन प्रयत्नांची पराकाष्टा करत आहे. कोरोना विरोधात वैश्विक युद्ध सुरू आहे. या संकटाची जाणीव व तीव्रता लक्षात घेता सर्वांनी प्रयत्न करणे आवश्यक आहे. त्याकरिता शासकीय स्तरावरून विविध प्रकारे प्रयत्न केले जात आहे.अशावेळी आपण वैयक्तिकरीत्या जागृत होऊन आपल्या आरोग्याकडे लक्ष देणे जितके आवश्यक आहे तितकेच समाजाचा एक जबाबदार व संवेदनशील घटक म्हणून आपण त्याकरिता समर्पक पावले उचलणे आवश्यक आहे.असे आवाहन प्राचार्य डॉ.अरविंद देशमुख यांनी महाविद्यालयात कोरोना संदर्भात विद्यार्थ्यांना मार्गदर्शन करताना केले.ते पुढे म्हणाले की, संपूर्ण जगामध्ये कोरोना या विषाणूने थैमान घातलेले आहे या विषाणूमुळे चीन-अमेरिका येथे हजारो मृत्यूमुखी पडतात आहे आता तर कोरोनाने भारतातही प्रवेश केला.त्याचे काही रुग्ण अत्यंत

Arts & Science College 160 KURHA

अल्प प्रमाणात भारतातही आढळलेले आहे त्यामुळे या विषाणूचा संसर्ग होऊ नये यासाठी आपण स्वच्छता अवलंबून काळजी घेणे आवश्यक आहे. दिनांक ११/३/२०२०रोजी महाविद्यालयात आयोजित केल्या गेलेल्या प्रबोधन सत्रात त्यांनी विद्यार्थ्यांना मार्गदर्शन केले.आणि आपण ज्या भागात राहतो त्या भागातील लोकांना याबाबत जागृत करावे असेही ते म्हणाले.तसेच याप्रसंगी डॉ.सुनील आखरे यांनीही विद्यार्थ्यांना मार्गदर्शन केले.

'कोरोना' जनजागृती मोहिमेत महाविद्यालयाचा कृतीशील सहभाग-

(साबण, सॅनिटायझर, मास्क या स्वच्छता संबंधित वस्तुंचे वितरण:-

कोरोनाच्या पार्श्वभूमीवर आपल्या महाविद्यालयातील विद्यार्थ्यांनाच मार्गदर्शन न करता महाविद्यालयाने विविध ठिकाणी भेटी देऊन लोकांना मार्गदर्शन केले.या लढाईत डॉक्टर, नर्स ,पोलीस, स्वच्छता कर्मचारी यांच्याप्रमाणे आपण प्रत्यक्ष सहभाग होऊ शकत नाही परंतु अप्रत्यक्षपणे सहभागी होऊ शकतो हा निर्धार करून महाविद्यालयाच्या राष्ट्रीय सेवा योजना विभाग व पालक समिती यांच्या संयुक्त विद्यमाने महाविद्यालयीन विद्यार्थ्यांनी प्राचार्य डॉ. अरविंद देशमुख यांच्यासह कु-हा परिसरातील अनेक ठिकाणी भेटी देऊन कोरोना संदर्भात लोकांना जागृत केले त्यामध्ये पारधी बेडा काळागोटा, रासेयोचे दत्तक ग्राम चनुष्टा, विरगव्हाण येथील रोपवाटिका, कुऱ्हा येथील चमन नगर वसाहत, तसेच अमरावती, तिवसा आणि कौंडण्यापुर रस्त्यांवरील झोपडपट्टी येथे जाऊन लोकांमध्ये 'कोरोना' या आजाराविषयी मार्गदर्शन केले. यावेळी बऱ्याच लोकांना याविषयी अजिबात कल्पना नव्हती हे सत्य उघड झाले. त्या लोकांना या प्रसंगी कोरोनाच्या पार्श्वभूमीवर मास्क आणि स्वच्छता संबंधित साबण आणि सँनीटाईझर प्रदान केले.

काळागोटा पारधी बेडा येथे जनजागरण आणि मदतकार्य-

काळागोटा हे पारधी लोकवस्तीचे गाव. या गावांमध्ये दरवर्षी महाविद्यालयातील राष्ट्रीय सेवा योजना विभागाद्वारे विविध समाजशील उपक्रम राबविण्यात येतात. त्यामुळे येथील लोकांची महाविद्यालयाचे ऋणानुबंध आहेत. या गावांमध्ये अस्वच्छता, अंधश्रद्धा आहेत अशा कोरोना रुपी संकटप्रसंगी या गावांमध्ये, बांधवांमध्ये जागृती निर्माण करावयाची असेल तर त्यांच्यामध्ये जाऊन त्यांना मार्गदर्शन करणे आवश्यक आहे. म्हणून

Arts & Science College 160 KURHA

दिनांक ११मार्च २०२०रोजी विद्यार्थ्यांनी प्राचार्य डॉ. अरविंद देशमुख यांच्यासह वस्तीला भेट दिली. आणि लोकांना कोरोना विषयी मार्गदर्शन केले. त्यावेळी असे निदर्शनास आले कि, काही पारधी बांधव काळागोटा येथे नुकतेच शहरातून परतणार आहेत. हे प्राचार्य डॉ.अरविंद देशमुख यांना कळताच त्यावेळी त्यांनी गावात शिरण्यापूर्वी अमरावती येथील शासकीय रुग्णालयात कोरोना चाचणी करून घ्यावी असे सांगितले व विशेष म्हणजे त्यांनी ती केलीही.या प्रसंगी त्यांना साबण, सॅनिटायझर आणि मास्क चे वितरण करण्यात आले. परंतु हे मास्क ज्याला सर्दी, शिंका याचा त्रास आहे त्यानेच वापरावे असे सांगण्यात आले.

वीरगव्हाण येथील रोपवाटीका जनजागरण आणि मदतकार्य:-

अमरावती कुऱ्हा रोडवरील वीरगव्हाण हे एक छोटेसे खेडेगाव आहे. तेथे प्रामुख्याने बंजारा समाजाची वस्ती आहे. तेथील बहुतांश शिक्षित युवक हे शिक्षण आणि नोकरीच्या निमित्ताने बाहेरगावी राहतात आणि त्यांचे अशिक्षित आई वडील गावातच शेती आणि मजुरीवर उदरनिर्वाह चालवितात. अशा समाजाशी कोरोना संदर्भात संवाद साधण्याकरिता विद्यार्थी, प्राचार्य डॉ.अरविंद देशमुख यांच्यासह गावी गेले तेव्हा तेथील पुरुष वर्ग हा कामाच्या निमित्ताने शेती व तत्सम कामावर गेला होता म्हणून रोपवाटिकेला भेट दिली आणि तेथे काम करीत असलेल्या १०० स्त्रियांना कोरोना संदर्भात जागृत केले. त्यावेळी त्या अंतर्मुख झाल्या. त्यांना सॅनिटायझर, डेटॉल व संतूर साबण आणि मास्क दिलेत व या संदर्भातील आवश्यक सूचना देऊन स्वच्छते संदर्भात मौलिक मार्गदर्शन केले व अशा प्रकारे हा विचार शंभर घरांपर्यंत पोहोचविण्याचे कार्य साध्य करण्यात आले.

चनुष्टा दत्तक ग्राम येथे जनजागरण आणि मदतकार्य :-

चनुष्टा हे रासेयोचे दत्तक ग्राम परंतु हे ग्राम शिबिरा पुरतेच मर्यादित नाही. या गावाशी महाविद्यालयाचे अतूट नाते आहे कोरोनाच्या भीषण संकटातून या गावाच्या लोकांनाही जागृत करावे या उद्देशाने येथेही भेट देण्यात आली आणि येथील लोकांना मार्गदर्शन करून त्यांनाही सॅनिटायझर, डेटॉल व संतूर साबण, आणि मास्क वितरीत करण्यात आले.

Arts & Science College 160 KURHA

झोपड़पट्टी येथे जनजागरण आणि मदतकार्यः–

कोरोनाच्या पार्श्वभूमीवर सर्व सुजाण लोकांमध्ये कमालीची अस्वस्थता आहे त्यामुळे हवी ती काळजी घेऊन आपण त्याचा प्रतिकार करून या जीवघेण्या संकटातून स्वतःला वाचवू शकतो परंतु ज्या लोकांना आपल्या सभोवताली काय सुरू आहे याचा पत्ताही नसतो ज्यांची सतत एका ठिकाणावरून दुसऱ्या ठिकाणी भ्रमंती सुरू असते आपल्या मालकीचे ज्यांना घर नाही असे लोकं पाल टाकून राहतात अशा बिकट प्रसंगी महाविद्यालयाने पुढाकार घेऊन झोपडपट्टीतील लोकांना संदर्भात माहिती दिली आणि त्यांना सँनिटायझर, साबण व मास्कचे वितरण केले व स्वच्छतेचा संदेश दिला.या झोपडपट्ट्यांमध्ये कु-हा ते अमरावती,कु-हा ते आर्वीआणिकु-हा ते तिवसा या रस्त्यांवरील झोपडपट्टीला प्रत्यक्ष भेट देऊन मदतकार्य करण्यात आले.

चमननगर वसाहत, कु-हा :-

चमननगर येथेही हे साबण सँनीटायझर आणि मास्क वितरण करून कोरोनासंदर्भात जागृती घडवून आणली अशा प्रकारे कोरोनाच्या पार्श्वभूमीवर समाजातील निकड ओळखून महाविद्यालयांने सॅनिटायझर, डेटॉल व संतूर साबण, मास्क यांचे वितरण दिनांक ११ आणि १२ मार्च २०२० रोजी वरील स्थळांना भेट देऊन महाविद्यालयाने केले. तसेच सर्दी, ताप, खोकला अशी सामान्य लक्षणे दिसतात. त्यामुळे घाबरून न जाता वैद्यकीय सल्ला घ्यावा आणि शासनाने दिलेल्या आदेशाचे तंतोतंत पालन करून स्वतःच्या आरोग्याची काळजी घ्यावी असा संदेश दिला. अशाप्रकारे बेसिक लेव्हलला जाऊन महाविद्यालयाने कोरोनाच्या संकटात कृतिशील सहभाग नोंदविला.आणि लोकांना अशा संकटप्रसंगी महाविद्यालय पुढाकार घेऊन पूर्णतः सहकार्य करेल असे आश्वासन लोकांना केले. याप्रसंगी प्राचार्य डॉ.अरविंद देशमुख यांच्यासह प्राध्यापक माजी विद्यार्थी प्रा. रंजनसेन शेंडे, प्रा. अंकुश अंबुरे, विद्यार्थी मयूर गौड, अभिजीत बाखडे, कु.ऋतुजा आमले यांच्यासह अनेक विद्यार्थी उपस्थित होते.

Arts & Science College 160 KURHA

आर्थिक दृष्टया दुर्बल घटकांनाअन्नधान्य संच प्रदान -

महाविद्यालयाचे गरजू विद्यार्थ्यांच्या पालकांना अन्नधान्य संचाची मदत:-

विद्यार्थी हा महाविद्यालयाचा महत्वपूर्ण घटक आहे.आमच्या महाविद्यालयातील ब-याच विद्यार्थ्यांचे पालक हे कष्टकरी,आणि मोलामजुरी करून कुटुबाचा चरितार्थ करतात परंतु कोरोनामुळे त्यांचेसमोर अनेक समस्या उद्भावाल्यत.अशा कठिण प्रसंगी लॉकडाऊन सारखी परिस्थिती निर्माण झाली.त्यामुळे उदरनिर्वाहाची जेवढी भिषण परीस्थिती शहरी भागात निर्माण झाली आहे त्यापेक्षा जास्त परीस्थिती ही खेडे विभागात निर्माण झालेली आहे. मोलमजुरी बंद पडलेली आहे. गावातील किरकोळ व्यवसाय बंद आहेत. मदतीच्या ओघाने खेड्यांकडे पाठ फिरवलेली आहे. शेतमजुरी करणारे परीवार घरीच बसून आहेत. या संकटाच्या काळात आपल्या महाविद्यालयातील विद्यार्थी, विद्यार्थिनीचे पालक देखील मोलमजुरी करणारे आहेत व संपूर्ण Lockdown असल्यामुळे बऱ्याच विद्यार्थी, विद्यार्थिनीच्या कुटुंबात अडचण आहे तेव्हा त्यांना मदतीची आवश्यकता आहे ही जाणीव ठेऊन महाविद्यालयाच्या राष्ट्रीय सेवा योजना व पालक समितीच्या वतीने अशा विद्यार्थ्यांची यादी तयार करण्यात आली व अशा विद्यार्थ्यांच्या घरी जीवनावश्यक अन्न संच पोह्चविण्यात आले. (गहू, तांदूळ, डाळ, मीठ, तेल इ.)यामध्ये कुऱ्हा, मार्डा, अजनसिंगी, चेनुष्टा, बोर्डा, कौंडण्यपुर, मुर्तीजापूर तरोडा, घोटा, अंजनवती या गावातील एकूण ३० विद्यार्थांच्या पालकांपर्यंत ही मदत पोहचविण्यात आली. यावेळी महाविद्यालयाचे प्राचार्य डॉ. अरविंद देशमुख यांच्या प्रमुख उपस्थितीत रासेयो स्वयंसेवक मयूर गौड, अभिजित बाखडे, शैलेश पोकळे, विशाल गोहत्रे तसेच माजी विद्यार्थी रंजनसेन शेंडे, अंकुश अम्बुरे यांनी या अन्नधान्याच्या किट्सचेविद्यार्थांच्या पालकांपर्यंत वितरण केले.

कु-हा परिसरातील आर्थिकदृष्ट्या दुर्बल लोकाना अन्नधान्य संचाची मदत-

महाविद्यालयाच्या या समाजशील कार्याची दखल घेत आमच्या महाविद्यालयाची कुऱ्हा परिसरातील गरजू कुटुंबियांना मदत करण्यासाठी संत गाडगे बाबा अमरावती विद्यापीठ शिक्षकेतर कर्मचारीसंघटनेद्वारे निवड करण्यात आली. व ज्या कुटुंबियांना मदतीची आवश्यकता आहे अशा कुटुंबानादि.२३-०४-२०२० ला संत

Arts & Science College 160 KURHA

गाडगे बाबा अमरावती विद्यापीठ शिक्षकेतर कर्मचारी संघटना व महाविद्यालयाच्या वतीने कुऱ्हा, मार्डा, अजनसिंगी, चेनुष्टा, बोर्डा, कौंडण्यपुर, काळागोटा पारधी बेडा येथील १०० कुटूंबाला अन्न-धान्य साहित्याचे वितरण करण्यात आले. याप्रसंगी प्राचार्य डॉ. अरविंद देशमुख यांच्यासह प्राध्यापक माजी विद्यार्थी प्रा. रंजनसेन शेंडे प्रा. अंकुश अंबुरे, अक्षय पुंडेकर, श्री गजानन बेहरे , विद्यार्थी मयूर गौड अभिजीत बाखडे, कु.ऋतुजा आमले, शैलेश पोकळे, विशाल गोहत्रे यांच्यासह अनेक विद्यार्थी उपस्थित होते. संत गाडगे बाबा अमरावती विद्यापीठ शिक्षकेतर संघटनेचे श्री. संतोष मालधुरे, श्री. संजय बाळापुरे, श्री. मुरलीधरजी चिरुलकर, श्री.सतीश लोखंडे, श्री.शशीभूषण हुसे यांचे मोलाचे सहकार्य लाभले.

अशा प्रकारे कृतीशील आणि संवेदनक्षम राहून प्राचार्य डॉ.अरविंद देशमुख प्राध्यापक वृंद आणि रासेयो स्वयंसेवक यानी सामाजिक कार्य करून आपल्या सामाजिक उत्तरदायित्वाच्या भावनेचा प्रत्यय दिला.

प्राचार्य

डॉ. अरविंद व. देशमुख

कला व विज्ञान महाविद्यालय,कु-हा

प्रा.अजय न.अभ्यंकर
रासेयो कार्यक्रम अधिकारी

डॉ.स्मिता म.जाधव
रासेयो कार्यक्रम अधिकारी

Arts & Science College 160 KURHA

Activity Photographs –

Distribution of grain surrounding villages in Covid-19

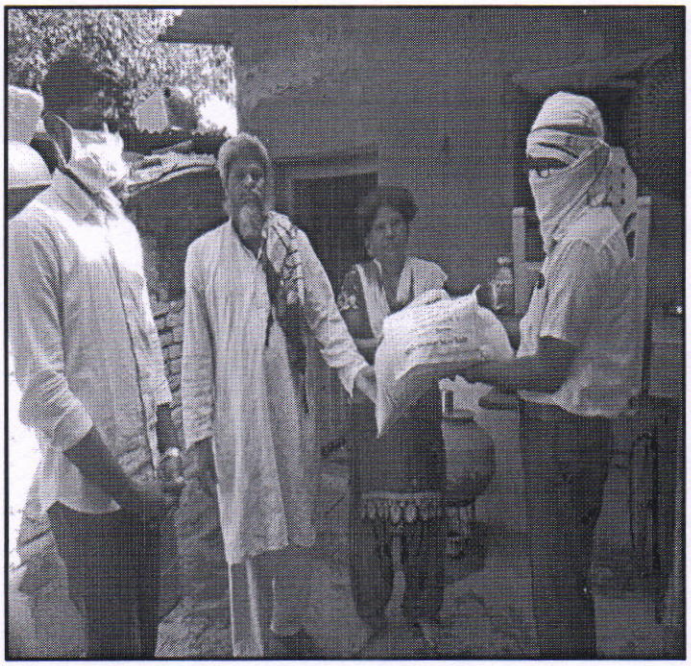

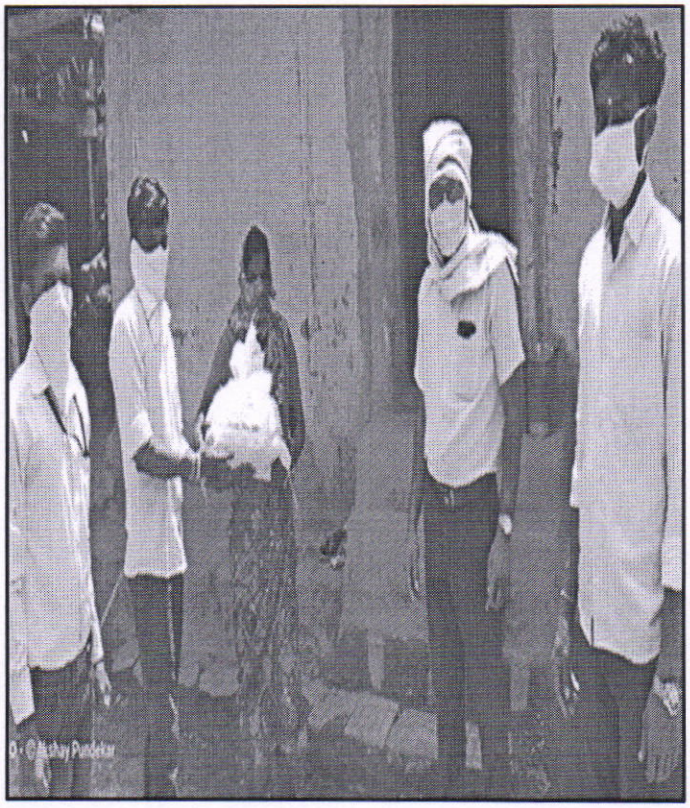

Arts & Science College
160
KURHA

Mask distribution in Kurha Public Health center

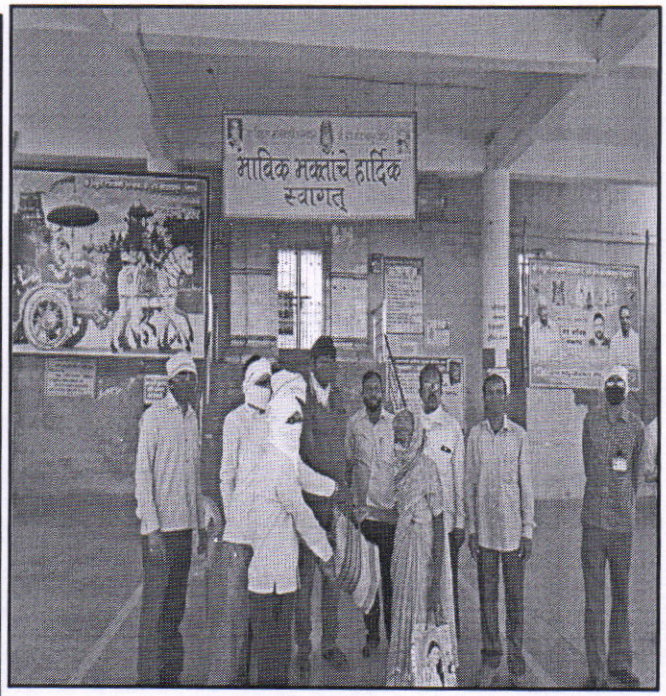

Arts & Science College
160
KURHA

Awarness of COVID-19 and soap and Sanitizer at Kurha Village

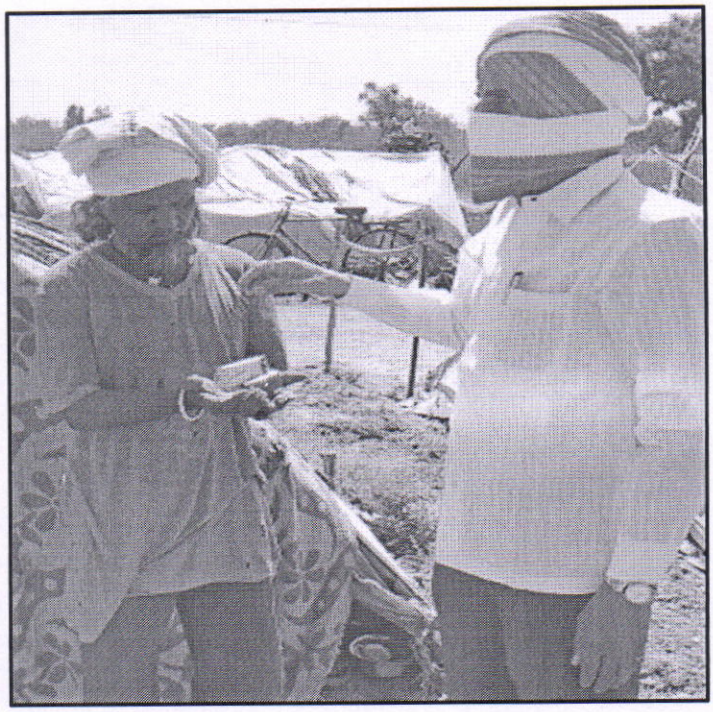

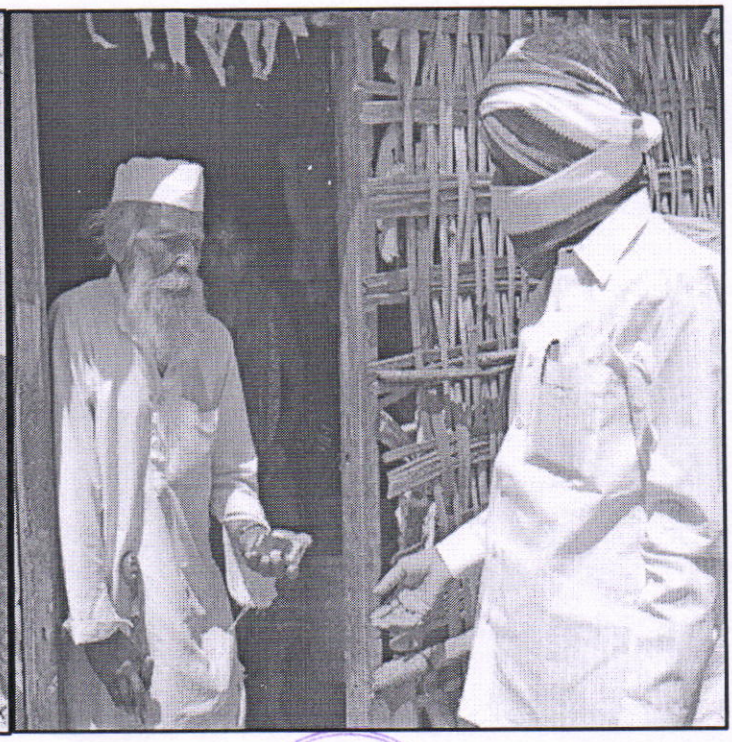

Arts & Science College KURHA 160

Awarness of COVID-19 and soap and Sanitizer at Virgavhan Village

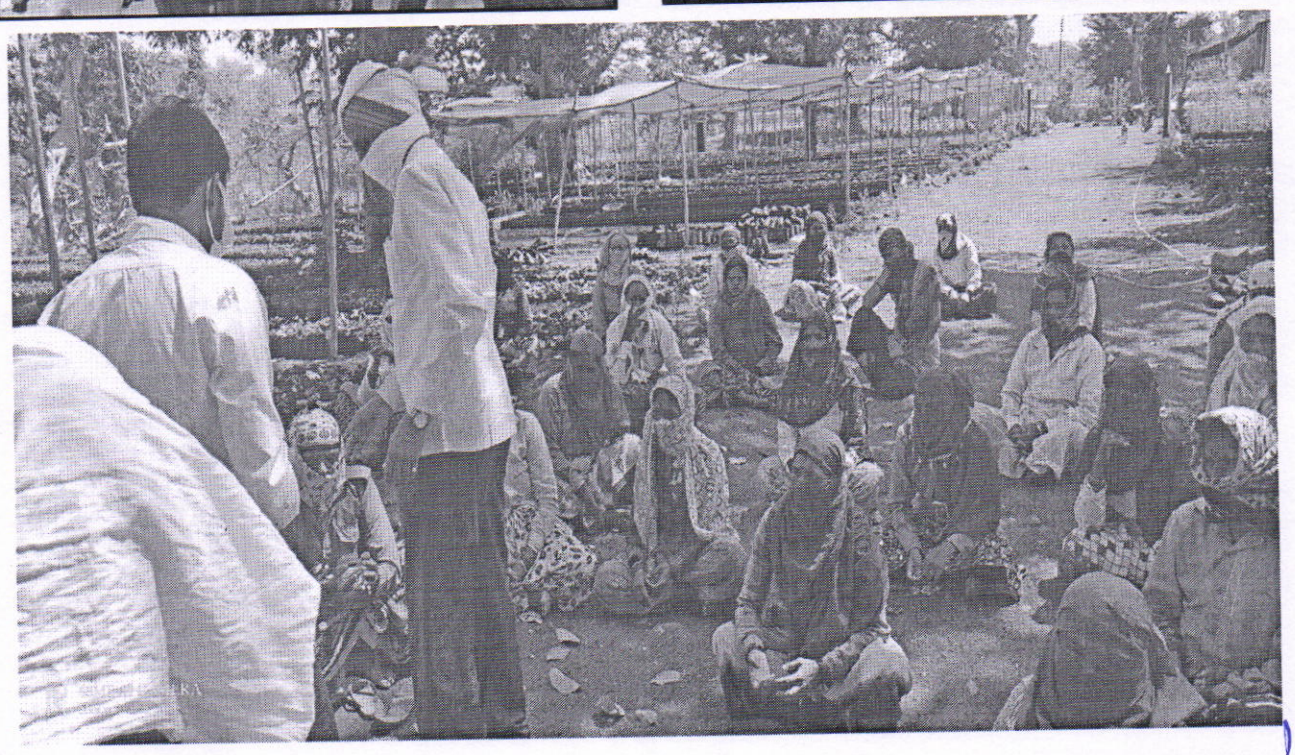

Principal
Arts & Sci. College
Kurha

Session - 2019-20 to 2020-21

श्रीराम शिक्षण संस्था धामणगाव रेल्वे संचालित,

कला व विज्ञान महाविद्यालय,कु-हा (राष्ट्रीय सेवा योजना)

कोरोना विषाणू (कोविड- १९) कालावधीमध्ये केलेल्या सामजिक कार्याचा अहवाल .

अ.क्र	उपक्रम	सहभागी स्वयंसेवक संख्या	किती लोकाना सेवा दिली
१	आरोग्य दूत	०४	१५
२	सर्वेक्षण	०५	१५
३	रक्तदान	निरंक	निरंक
४	धान्यवाटप/अन्नदान सहभागी स्वयंसेवक	१०	१०० कुटुंब
५	किती लोकाना धान्य वाटप करण्यात आले	१०	९ गावात १००कुटुंब
६	किती स्वयंसेवकांनी मास्क तयार केले	०३	१२५
८	मास्क किती लोकाना वाटप केले .	06	१००
९	जंतु नाशक फवारणी करण्यामध्ये सहभाग	०३	संपूर्ण ग्रामस्थ

१०	पोलिस मित्र	०१	संपूर्ण ग्रामस्थ
११	ग्रामपंचायत सेवा	०3	-----
१२	सँनिटायझर तयार केले	निरंक	---------
१३	सँनिटायझर तयार करुन वितरित केले	निरंक	----------
१४	सोशल मिडियाद्वारे जनजागृती	८०	१०००
१५	कोविड-१९ प्रशिक्षण घेतलेले स्वयंसेवक	०५	------
१६	आरोग्य सेतु app डाउनलोड करणारे स्वयंसेवक	८०	५००
१७	मुख्यमंत्री खाती निधी जमा केला	निरंक	----------
१८	अलगीकरण वार्ड (Isolation ward)	०२	१५
१९	औषधी वाटप आरोग्य सुविधा साधन (साबण,सेनिटायझर,वितरण)	१०	९ गावात २,००० लोकांना
२०	covid-19 विद्यापीठ स्तरीय पोस्टर मेकिंग स्पर्धा आणि निबंध स्पर्धा	२५+२० =४५	------

डॉ.स्मिता जाधव रासेयो कार्यक्रम अधिकारी(कला व विज्ञान महाविद्यालय,कु-हा)

Arts & Science College 160 KURHA

Visit to old age home.

रासेयो स्थापना दिवस -24 सप्टेम्बर 2020 मा.प्राचार्य डॉ अरविंद देशमुख व डॉ सुनील आखरे

Arts & Science College 160 KURHA

Principal
Arts & Sci. College
Kurha

मोजरी येथील वृद्धाश्रमातील, वयोवृद्धांना मकरसंक्रांत,

व स्वामी विवेकानंद जयंती निमित्य तिळगुळ व वस्त्र वाटप

Arts & Science College
160
KURHA

मोझरी वृद्धाश्रमाला रासेयोच्या विद्यार्थ्यांची भेट

पुण्य नगरी / प्रतिनिधी

कुरुंदा : मकरसंक्रांत व स्वामी विवेकानंद जयंतीनिमित्त कला व विज्ञान महाविद्यालयाच्या राष्ट्रीय सेवा योजना या विभागाद्वारे गुरुकुंज मोझरी येथील वृद्धाश्रमाला भेट देण्यात आली.

स्वामी विवेकानंद म्हणायचे की 'शिवभावे जीवसेवा' प्रत्येक व्यक्ती ईश्वरमय आहे आणि माणूस माणसेवा हिच ईश्वराची पूजा आहे. वर्तमान स्थितीमध्ये वृद्धाश्रम ही काळाची गरज असली तरी , शासन तर त्यांना मदत करतेच पण माणुसकी या नात्याने महाविद्यालयातील रासेयो विभाग द्वारे मागील वर्षी, प्रमाणे यंदाही मकर संक्रांतीनिमित्त तीळगुळ व वृद्धांची गरज लक्षात घेऊन, चादरीचे वाटप केले. डॉ. सुनील आखरे यांनी सदर. उपक्रमाबाबत उपस्थितांना माहिती दिली. महाविद्यालयाचे प्राचार्य डॉ. अरविंद देशमुख यांनी तीन, मायसलेले, गरीब या सगळ्यामध्ये ईश्वर आहे. हेच आमचे जीवितकार्य आहे. या सर्वांची सेवा करने हेच आमचे कर्तव्य असल्याची भावना यावेळी व्यक्त केली. प्रास्ताविक रासेयो कार्यक्रम अधिकारी डॉ. विभा देशपांडे यांनी केले. यावेळी प्रा. अजय अभ्यंकर, मयूर गौड, विशाल गोहत्रे, तेजस आमले, अभिजीत बाखडे, शैलेश पोकळे, वैभव सेटू, उईके आदी विद्यार्थी उपस्थित होते.

सामाजिक

वृद्धाश्रमातील वयोवृद्धांशी प्राचार्यांनी साधला संवाद

कुरुंदा येथील राष्ट्रीय सेवा योजना विभागाचा उपक्रम

वार्ताहर/ ६ जानेवारी

कुरुंदा : मकरसंक्रांत व स्वामी विवेकानंद जयंतीनिमित्त कला व विज्ञान महाविद्यालयाच्या राष्ट्रीय सेवा योजना या विभागाद्वारे गुरुकुंज मोझरी येथील वृद्धाश्रमाला भेट देण्यात आली. स्वामी विवेकानंद म्हणायचे की शिवभावे जीवसेवा प्रत्येक व्यक्ती ईश्वरमय आहे आणि माणूस माणसेवा हीच ईश्वराची पूजा आहे. असाच जीव गरीब, दीन, दुःखी माणूस खूप दुःख सहन करुन, सर्वांच्या सेवे साठीच या ठिकाणी ही संस्था आहे ही संस्था चालवत ते लक्षात घेऊन या वृद्धाश्रमाला भेट देण्यात आली.

वर्तमान स्थिती मध्ये वृद्धाश्रम ही काळाची गरज असली तरी शासन तर त्यांना मदत करतेच पण माणुसकी या नात्याने महाविद्यालयातील रासेयो विभाग द्वारे मागील वर्षी प्रमाणे यंदाही मकरसंक्रांतीच्या निमित्ताने तिळगुळ व वृद्धांची गरज लक्षात घेऊन चादरीचे वाटप केले. यावेळी प्रत्येक व्यक्तीला [illegible] करुन [illegible] वृद्धांना [illegible] परवाने [illegible] यांनी [illegible] व्यक्तींना आव्हान केले की, आपल्या गाव - वाडयाची सेवा करुन त्यांना कधी ही वृद्धाश्रम लागायची

[illegible] देशपांडे यांनी [illegible] डॉ. सुनील आखरे यांनी [illegible] कार्यक्रमाची माहिती [illegible] आणीच स्वामी म्हणून आपली [illegible] उपक्रम भेट असली. महाविद्यालयाचे प्राचार्य डॉ. अरविंद देशमुख - आमचे मनोगत व्यक्त करताना म्हणाले की, दीन, मायसलेले, गरीब या सगळ्यामध्येच ईश्वर आहे. हेच आमचे जीवितकार्य आहे. या सर्वांची सेवा करणे हे आमचे कर्तव्य आहे.

[illegible] संत गाडगेबाबा व राष्ट्रसंत तुकडोजी महाराज यांनी हेच [illegible] सेवेचे [illegible] होते. प्रास्ताविक रासेयो कार्यक्रम अधिकारी डॉ. विभा देशपांडे यांनी केले. यावेळी प्रा. अजय अभ्यंकर, मयूर गौड, विशाल गोहत्रे, तेजस आमले, अभिजीत बाखडे, शैलेश पोकळे, वैभव सेटू, उईके इत्यादि विद्यार्थी उपस्थित होते. शेवटी राष्ट्रगीताने कार्यक्रम संपला झाली.

वयोवृद्धांशी प्राचार्यांनी साधला संवाद

कु-हा/ वार्ताहर

मकरसंक्रांत व स्वामी विवेकानंद जयंतीनिमित्त कला व विज्ञान महाविद्यालयाच्या राष्ट्रीय सेवा योजना या विभागाद्वारे, गुरुकुंज मोझरी येथील वृद्धाश्रमाला भेट देण्यात आली.माणुसकी या नात्याने महाविद्यालयातील रासेयो विभाग द्वारे मागील वर्षी, प्रमाणे यंदाही मकर संक्रांतीनिमित्ताने तिळगुळ व वृद्धांची गरज लक्षात घेऊन, चादरीचे वाटप केले.

डॉ.सुनील आखरे, महाविद्यालयाचे प्राचार्य डॉ.अरविंद देशमुख यांनी मनोगत व्यक्त केले. प्रास्ताविक, रासेयो कार्यक्रम अधिकारी डॉ.विभा

राष्ट्रीय सेवा योजना विभागाचा उपक्रम

देशपांडे यांनी केले.यावेळी प्रा.अजय अभ्यंकर, मयूर गौड, विशाल गोहत्रे,तेजस आमले,अभिजीत बाखडे, शैलेश पोकळे,वैभव सेटू,उईके इत्यादि विद्यार्थी उपस्थित होते.

Principal
Arts & Sci. College
Kurha

कुऱ्हा येथे राष्ट्रीय सेवा योजना विभागाद्वारे गरजूंना वस्त्रवाटप !

देशोन्नती वृत्तसंकलन...

कुऱ्हा ॥ श्रीराम शिक्षणसंस्थेद्वारा संचालित कला व विज्ञान महाविद्यालयात संत गाडगेबाबा यांच्या पुण्यतिथीचे औचित्य साधून, कला व विज्ञान महाविद्यालय कुऱ्हा, श्रीराम शिक्षण संस्थेचे अध्यक्ष अरुण अडसड, संस्थेचे व्यवस्थापक मंडळ, सदस्य व प्राचार्य डॉ. अरविंद देशमुख यांच्या मार्गदर्शनानुसार कुऱ्हाच्या आजूबाजूच्या गावात गाडगेबाबांच्या दशसूत्रीपैकी एक सूत्र अवलंबून गरजूंना वस्त्र वाटप करण्यात आले.

वस्त्रांचे वाटप महाविद्यालयाचे आजी-माजी विद्यार्थ्यांनी केले. याप्रसंगी मयूर गौड, अभिजित वाघाडे, निशा दमाये, उज्ज्वल भोंडे, अनुप सोनोने, अनुजा आमले यांच्यासह अनेक विद्यार्थी उपस्थित होते.

रासेयो कार्यक्रम अधिकारी डॉ. विना देशपांडे व अजय अभ्यंकर यांच्या मार्गदर्शनाखाली हा कार्यक्रम पार पडला.

Arts & Science College 160 KURHA

कला व विज्ञान महाविद्यालयातील रासेयो विभाग व्यारे

माता, भगिनी व बंधुंना साड्या, ब्लंकेटचे वितरण

सद्गुरुपदेशनातून

रासेयो समन्वयक डॉ.राजेश बुरंगे यांची कुऱ्हा महाविद्यालयाला भेट

देशोन्नती वृत्तसंकलन...

कुऱ्हा श्रीराम शिक्षण संस्था धामणगाव रेल्वे द्वारा संचालित कला व विज्ञान महाविद्यालयाला विद्यापीठाच्या राष्ट्रीय सेवा योजनेचे संचालक डॉ.राजेश बुरंगे यानी अकस्मात भेट दिली. यावेळी मयुर गोंड, ऋतुजा आमले, तेजस आमले या विद्यार्थ्यांची यानी कौतुक केले. यावेळी क्षेत्रीय समन्वयक कोठारी, डॉ.स्मिता जाधव उपस्थित होत्या.

Principal
Arts & Sci. Colleg
Kurha

Arts & Science College 160 KURHA

रासेयो विभागा च्या वतीने मा. प्राचार्य डॉ.अरविंद देशमुख यांनी कुन्हा येथील स्मशानभूमी ला देणगी दिली ,या वेळी रासेयो स्वयंसेवकांनी सहकार्य केले.

Arts & Science College 160 KURHA

Principal
Arts & Sci. College
Kurha

Visit and help to Gaurakshan sanstha.

राष्ट्रीय सेवा योजना विभागा ,व्दारे गोरक्षण संस्थे ला भेंट,- (दि.8 एप्रिल 2021)

मा.प्राचार्य डॉ.अरविंद.देशमुख सर यांच्या मार्गदर्शनाखाली

दुग्धपशु आहार, व १००१/ ची राशी देताना

Principal
Arts & Sci. College
Kurha

Arts & Science College 160 KURHA

सामना

कला-विज्ञान महाविद्यालयाच्या

रासेयो पथकाकडून गौरक्षण संस्थेला भेट

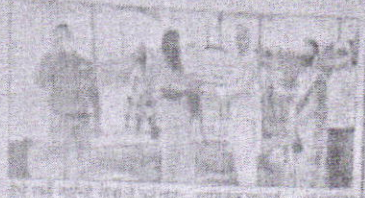

कुन्हा येथील कला व विज्ञान महाविद्यालयात जयंती

कुन्हा (बातमीदार): येथील कला व विज्ञान महाविद्यालयाच्या राष्ट्रीय सेवा योजना विभागाद्वारे महात्मा गांधी व लाल बहादूर शास्त्री यांची जयंती साजरी करण्यात आली. कार्यक्रमाच्या अध्यक्षस्थानी प्राचार्य डॉ. अरविंद देशमुख होते. प्रमुख मार्गदर्शक म्हणून इतिहास विभाग प्रमुख डॉ. स्मिता माधव होत्या. प्रमुख मार्गदर्शक डॉ. स्मिता माधव यांनी महात्मा गांधी व लाल बहादूर शास्त्रीच्या जीवनावर प्रकाश टाकून त्यांच्या कार्याचे महत्त्व विशद केले. कार्यक्रमाचे सूत्रसंचालन रासेयो समन्वयक डॉ. विभा देशपांडे तर आभार प्रदर्शन प्रा. अजय अभ्यंकर यांनी केले. या कार्यक्रमाला प्राध्यापक, शिक्षकेतर कर्मचारी उपस्थित होते. या कार्यक्रमाची सांगता राष्ट्रवंदना व वंदे मातरम गीताने झाली.

Arts & Science College 160

CRITERIAN-III

3.4.3.1.

Number of extension and outreach programs conducted by the institution through organized forums including NSS/NCC with involvement of community during the last five years.

2021-2022

महाविद्यालयातील शिक्षक व शिक्षकेतर कर्मचाऱ्यांना वेपोरायझर मशीन देताना

प्राचार्य डॉ.अरविंद देशमुख

कला व विज्ञान महाविद्यालय कुऱ्हा येथे 'वेपोरायझर' मशीन वितरित

कुऱ्हा ■ प्रतिनिधी

वर्तमान युगात कोरोनासदर्भात वैश्विक युद्ध सुरू आहे. कोरोना विषाणूंचा प्रादुर्भाव रोखण्यासाठी मार्च महिन्यापासून शासकीय स्तरावरून कसोशीने प्रयत्न केले जात आहे. शासनाने निर्गमित केलेल्या मार्गदर्शक सूचनांचे पालन करणे प्रत्येकाचे कर्तव्य आहे. या प्रकरणात शासन प्रयत्नांची पराकाष्ठा करीत आहे; पण त्याचबरोबर आपण प्रत्येकाने वैयक्तिकदृष्ट्या काळजी घेणे आवश्यक आहे, तरच आपण कोरोनाविरुद्धच्या लढाईत यशस्वी होऊ शकतो, असे प्रतिपादन डॉ.सुनील आखरे यांनी केले. ते श्रीराम शिक्षण संस्था धामणगाव रेल्वेद्वारा संचालित, कला व विज्ञान महाविद्यालय कुऱ्हा येथे पालक समितीद्वारा आयोजित वेपोरायझर मशीन वितरण कार्यक्रमप्रसंगी बोलत होते.

याप्रसंगी कार्यक्रमाचे अध्यक्ष प्राचार्य डॉ.अरविंद देशमुख यांनी कोरोनाविरुद्ध लढण्यासाठी आपले आरोग्य उत्तम असावे, यासाठी आपण जागृत असावे, असे आवाहन आपण सर्व विद्यार्थ्यांना एक प्राचार्य म्हणून सतत करीत असतो. त्याचबरोबर आपण ज्या महाविद्यालयात दररोज येतो ते महाविद्यालय एक परिवार आहे. त्यामुळे येथे शिकणारा विद्यार्थी नव्हे तर येथील कर्मचारी यांचे आरोग्य उत्तम असावयास हवे, उद्देशाने येथील प्रत्येक घटक आपल्या आरोग्याबाबत दक्ष असा मास्कचा वापर, वारंवार हात स्वच्छता करणे, सोशल डिस्टन्सि पालन करणे या बाबींबरोब सर्दीसारख्या आजारावर प्रति घालण्यासाठी प्रयत्न करणे आव आहे.कारण सर्दी खोकला उद्भवणाऱ्या आरोग्यविषयक स या कोरोना सारख्या आजाराचे वेळी लक्षण असू शकते, प्रतिपादन त्यांनी केले.

याप्रसंगी महाविद्यालयाती शिक्षक व शिक्षकेतर कर्मचारी उ होते.

Principal
Arts & Sci. College
Kurha

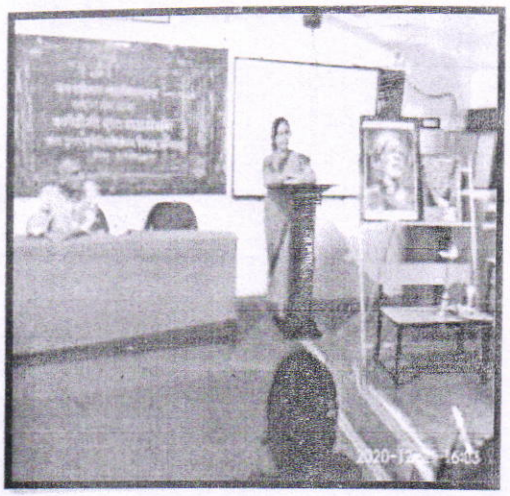

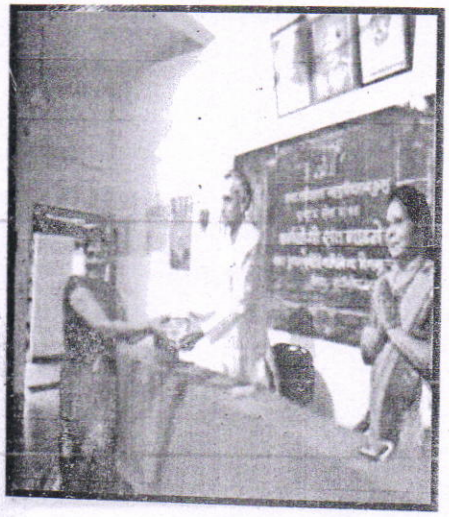

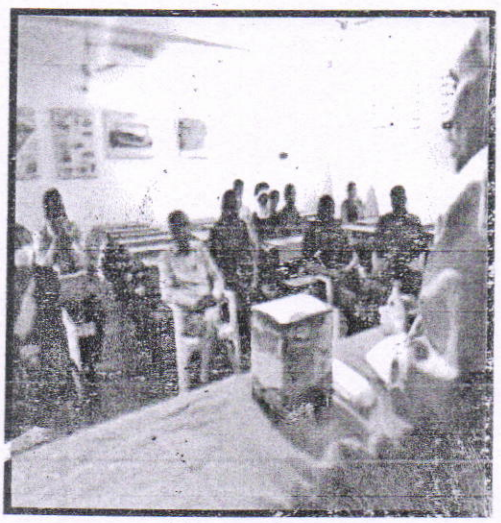

संत गाडगेबाबा यांची पुण्यतिथी या निमित्याने

मा प्राचार्य डॉ अरविंद देशमुख, वाफ घेण्या साठी स्टीम पॉट वाटताना,

Principal
Arts & Sci. College
Kurha

Arts & Science College Kurha 160

शहीद केलाश दहीकर यांना रासेयो विभागा तर्फे भावपूर्ण अभिवादन 20 -09-2021

Principal
Arts & Sci. College
Kurha

Arts & Science College 160 KURHA

श्रीराम शिक्षण संस्था, धामणगांव रेल्वे, संचालित,

व विज्ञान महाविद्यालय, कुन्हा

ता. तिवसा जि. अमरावती

(नॅक "बी" श्रेणी प्राप्त)

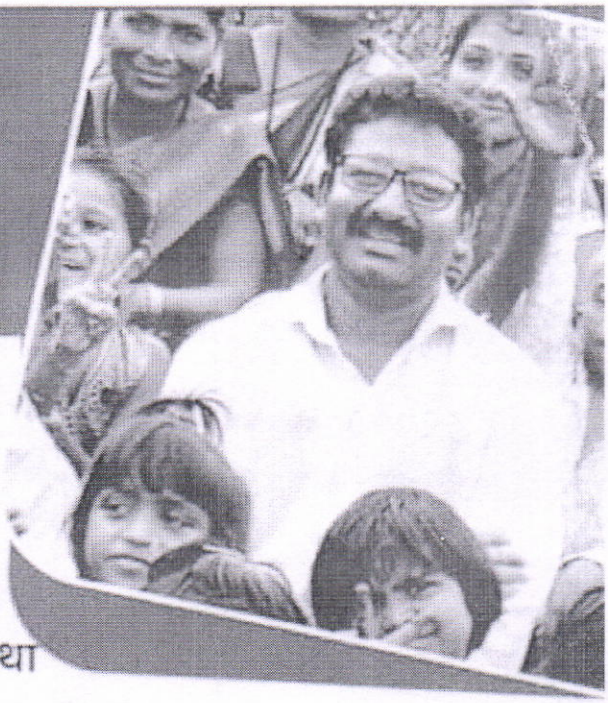

ार्थी विकास विभागा द्वारे आयोजित

मुक्त संवाद

(आनंदाची पद्धतीने)

ा शिक्षणाचा मार्ग प्रशस्त करणारा एक ध्येयवेडा शिक्षक तथा
नेक प्रश्नांवर उत्तरे शोधणारा सामाजिक कार्यकर्ता

मा.श्री. मतिन भोसले

संस्थापक, 'प्रश्नचिन्ह' आदिवासी आश्रमशाळा

यांचेशी मुक्त संवाद

प्रश्नचिन्हचा ज्वलंत प्रवास"

कार्यक्रमाचे अध्यक्ष

दिनांक :२३ सप्टेंबर २०२१
(गुरुवार)
दुपारी २.०० वा.

ासले
न्ह'
ारुळ (ब.)

मा.डॉ. अरविंद देशमुख
प्राचार्य, कला व विज्ञान
महाविद्यालय, कुन्हा

:: आयोजक ::

डॉ. स्मिता जाधव
अधिकारी, विद्यार्थी विकास समिती
कला व विज्ञान महाविद्यालय, कुन्हा

Arts & Science College 160 KURHA

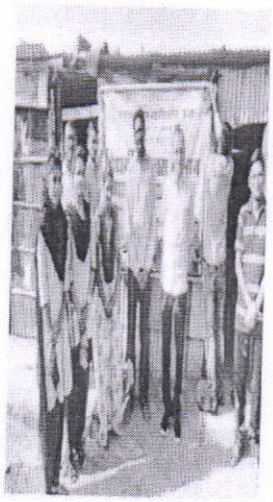

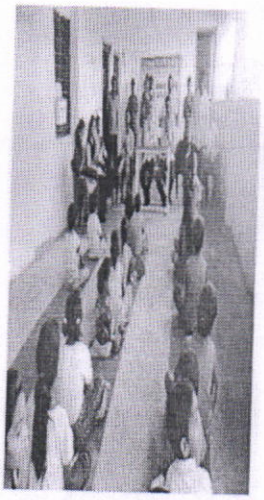

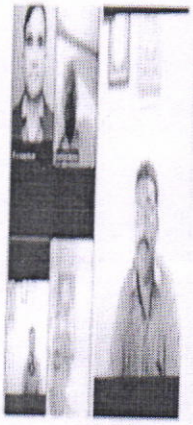

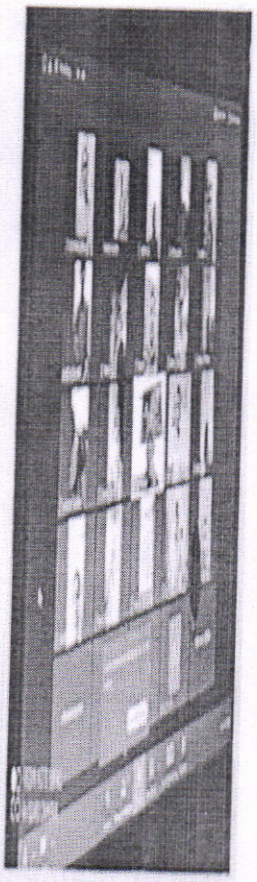

Principal
Arts & Science College
Kurha

रासेयो स्वयंसेवक व मा.प्राचार्य बॉलगृहाला वाटरफिल्टर देतांना

कुरुडा येथील महाविद्यालयाकडून बालगृहाला वॉटर फिल्टर भेट

देशसेवेतून पुण्यकार्य...

दर्यापूर। बालकाश्रमातील मुलांना शिक्षणाचे धडे देणारी शिक्षण संस्था म्हणून कुरुडा येथील कला व विज्ञान महाविद्यालयाकडून वॉटर फिल्टर, डी. व्यवस्था करण्यात आली. यावेळी सरपंच सोनाजी तायडे, डॉ. योगेश देशमुख, प्राचार्य अरविंद देशमुख, विठ्ठल चौधरी, माहुर महाराज विठ्ठल सपकाळ-सरपंच देशमुख, प्रकाश महाराज खोडे, गाडगेबाबाच्या काही निष्ठावान सेवकांचे उपस्थिति करण्यात आला.

प्रथम 11वि. ला गाडगेबाबाच्या वेषात, निष्ठावान मुलांकडून बालगृहाला वॉटर फिल्टर भेट

कार्यक्रमात अमृत व्यास या बाल महाराज महाराज बालगृह येथे २० अनाथ मुलं आहेत. प्राचार्य घनश्याम व सांस्कृतिक-माहुर महाराज विठ्ठल मुंदे उपस्थित. बालगृहाचा देशमुख यांच्या मार्गदर्शनाखाली अनाथ-दीनबंधाने, मंडळाने देशमुख स्वीत आहेत. या बालगृहाला कला व विज्ञान महाविद्यालयाकडून वॉटर फिल्टर भेट देण्यात आले. यावेळी सरपंच तायडे, सरपंचांनाने तायडे सरपंचांनाने आपाचे डॉ देशमुख यांच्या हस्ते आला, श्रीराम, उपस्थित राहून मार्गदर्शन देशमुख यांनी आपल्या

जनसामान्यांचे हक्काचे व्यासपिठ

साप्ताहिक वऱ्हाड दर्शन

संपादक - रवि एच. बडतकार
9527414139 / 9021677302

मुलजी वाचवा... मुलजी शिकवा....

दि. १६ कार्यक्रम २०२१

कार्यालय - मिराई प्लिटर्स
जहागीर मस्जिद, बनोसा-दर्यापूर 444803

श्री गाडगे महाराज बालकाश्रम येथे पाणी शुद्धीकरण यंत्र भेट

दर्यापूर(ता.प्रतिनिधी)-

श्री गाडगे महाराज बालक आश्रम येथे कला व वाणिज्य महाविद्यालयात के बालकाश्रमातील विद्यार्थांना शुध्द पिण्याचे पाणि मिळावे या उद्देश ठेवुन बालकाश्रमाच्या कार्याची माहिती मिळे. प्राचार्य अरविंदजी देशमुख यांचा भाव व हातभारामे तहसीलदार श्री योगेशजी देशमुख यांचे हस्ते सत्कार करण्यात आला, तहसीलदार योगेश देशमुख यांचा सत्कार श्री किशोर चौधरी यांनी केला. या प्रसंगी प्राचार्य श्री अरविंदजी देशमुख व श्री रजानराव देशमुख यांनी तहसीलदार श्री योगेशजी देशमुख यांनी बालकाश्रमातील कार्याबद्दल प्रशंसा केली. प्राचार्य अरविंदजी देशमुख यांनी खरा तो एकची धर्म हि प्रार्थना म्हणुन गांधाला गोपालाच्या गजरात स्वांध्याकडुन भीसंड व चॉकलेटचे वितरण केले. या कार्यक्रमाला पुलीआपुर गोरक्षणचे व्यवस्थापक श्री नाना देशमुख, माहुरे महाराज सभाची मंडितचे व्यवस्थापक प्रकाश महाले, आदी उपस्थित होते.

या कार्यक्रिता श्रीराम शिक्षण संस्थेचे अध्यक्ष अलमाचाळ अडसड, सचिव श्री घनश्यामजी मेघाल, संचालक सुरेश मुंदडा यांचे मार्गदर्शन लाभले.

मातोश्री ऑनलाईन सेंटर
ई-सेवा केंद्र
लवंदीचे-मालक
9881857686
उपलब्ध सुविधा
सर्व प्रकारचे ऑनलाईन फॉर्म,शैक्षणिक कागदपत्रांचा व्यवसाय,पॅन कार्ड,बुकिंग टेक्स रिटर्न
राजस्व - GST रजिस्ट्रेशन,GST रिटर्न,सीक्स बिल,P.M किसान रजिस्ट्रेशन,सोल सेंटर मशिन,
आधार कार्ड,आधार कार्ड डिटे, D.T.H कॉल करे
शिवनेरी हॉटेल चार रस्ता मागे,सांगळूदकर नगर,दर्यापूर

Principal
Arts & Sci. College
Kurha

Arts & Science College 160 KURHA

कुरुंदा येथील महाविद्यालयाकडून बालगृहाला वॉटर फिल्टर भेट

देवगिरी तुमचेकडून...

दर्यापूर ॥ शासकीय मुलांचा बिरुवाडे बुद्ध बाबा विद्यालय दर्यापूर येथील बालगृहातील मुलांच्या पेयजल करता व विज्ञान महाविद्यालयाच्यावतीने वॉटर फिल्टर ची व्यवस्था करण्यात आली. याचा सर्वांना संस्थेचा सचिव डॉ.केशव देशमुख, प्राचार्य अरविंद देशमुख, किशोर चौधरी, गाडगे महाराज विज्ञान संस्थेतील सभासद सत्यम देशमुख, इकबाल महाविद्यालयातील संस्थेचे सचिव डॉ.देशमुख उपस्थित होते. उन्हाळ्यामध्ये बालगृहातील मुलांना पिण्याच्या पाण्याची अडचण भासत होती. ही अडचण लक्षात घेऊन गाडगे महाराज विज्ञान महाविद्यालयाच्यावतीने वॉटर फिल्टर भेट देण्यात आले. यावेळी विद्यार्थ्यांनी व्यक्त केलेल्या मनोगतात

2021-22

संत गाडगे बाबांच्या दशसुत्री ला अनुसुरून पशु खाद्य वितरण व बळीराजाचा सत्कार-24 सप्टेंबर राष्ट्रीय सेवा योजना स्थापना दिन

Principal
Arts & Sci. College
Kurha

Arts & Science College 160 KURHA

श्रीराम शिक्षण संस्था, धामणगांव रेल्वे, संचालित

कला व विज्ञान महाविद्यालय, कुऱ्हा

ता. तिवसा जि. अमरावती

(नॅक "बी" श्रेणी प्राप्त)

75 भारत अमृत महोत्सव

इतिहास व विद्यार्थी विकास विभाग आयोजित

स्वातंत्र्याच्या अमृत महोत्सवी वर्षानिमीत्य

शहीद भगतसिंग यांच्या जयंतीदिनी

कोरोना योद्धयांचा सन्मान

२८ सप्टेंबर २०२१

वेळ : दु. २.०० वा.

* प्रमुख अतिथी *

मा.श्री. अजय देशमुख

अध्यक्ष, शिक्षकेत्तर कर्मचारी संघटना

संत गाडगे बाबा अमरावती विद्यापीठ अमरावती

* कार्यक्रमाचे अध्यक्ष *

मा.श्री. अरविंद देशमुख

प्राचार्य, कला व विज्ञान महाविद्यालय,

कुऱ्हा

Science College 460 KURHA

श्रीराम शिक्षण संस्था धामणगाव रेल्वे द्वारा संचालित,

कला व विज्ञान महाविद्यालय कुन्हा

इतिहास विभाग व विद्यार्थी विकास विभाग द्वारा आयोजित

स्वातंत्र्याच्या अमृत महोत्सवी वर्ष आणि शहीद भगतसिंग जयंती निमित्य

कोरोना योद्ध्यांचा सन्मान

दिनांक -२८/९/ २०२१

२०२१-२२ हे भारतीय स्वातंत्र्याचे अमृत महोत्सवी वर्ष आहे. प्रस्तुत भारतीय स्वातंत्र्याचे अमृत महोत्सवी वर्षाचे औचित्य साधून आपणकोरोना महामारीच्या काळात जे अद्वितीय कार्य केले आपल्या या अमुल्य कार्याचा आम्हाला सार्थ अभिमान आहे या कार्याची दखल घेऊन आमच्या महाविद्यालयाच्या इतिहास विभाग व विद्यार्थी विकास विभागाच्या वतीने दि.२८/९/२०२१ रोजी शहीद भगत सिंग जयंती निमित्य आपला सत्कार करण्याचे योजिले आहे तरी आपण सत्काराचा स्वीकार करावा ही विनंती.

अ.क्र.	सत्कारमूर्ती – नाव	पत्ता	स्वाक्षरी
1	मा. श्री.अजय देशमुख	अध्यक्ष महाराष्ट्र राज्य तथा अमरावती विद्यापीठ शिक्षकेतर कर्मचारी संघटना	Deshmukh
2	डॉ. उमेश राठी	शारीरिक शिक्षण संचालक ,कला व विज्ञान महाविद्यालय कुन्हा	U.J. Rathi
3	मा. श्री. राजेंद्र जोशी	ठाणेदार, पोलीस स्टेशन, कुन्हा	R. Joshi
4	मा. श्री. अशफाक पटेल	संचालक स्वयंसेवी संघटना ,कुन्हा	Patel
5	मा. श्री.शहजाद पटेल	संचालक स्वयंसेवी संघटना,कुन्हा	Patel
6	सौ. वैशाली कांबळे	आरोग्य सेविका, प्राथमिक आरोग्य केंद्र, कुन्हा	Kambale
7	सौ. सुनीताताई उटाळे	आशा वर्कर, कुन्हा	Utale
8	सौ.शीलाताई गुल्हाने	आशा वर्कर, कुन्हा	Shirelhane
9	मयूर कन्हैयालाल गौड	महाविद्यालयीन विद्यार्थी कला व विज्ञान महाविद्यालय कुन्हा	Mayur Gaud
10	कु. निशा अनिल दमाये	महाविद्यालयीन विद्यार्थीनी कला व विज्ञान महाविद्यालय कुन्हा	N. Damaye

Arts & Science College 160 KURHA

Principal
Arts & Sci. College
Kurha

Felicitation to Corona Warriors 28 Sept.2021

Principal
Arts & Science College
Kurha

Workshop on Effective Anchoring, Oratary and Debate Techniques

5 August 2021

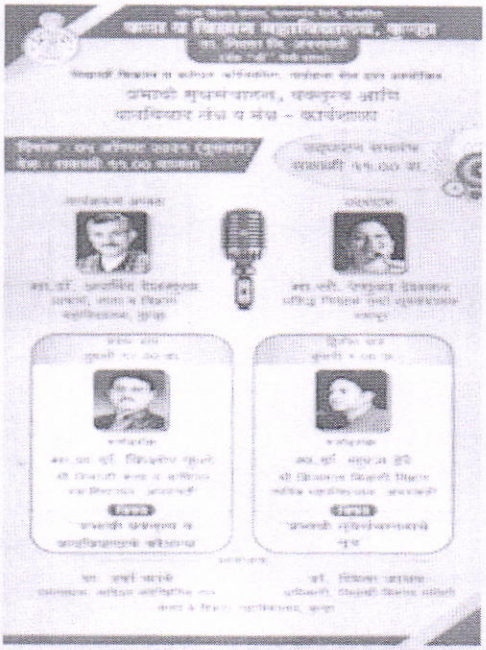

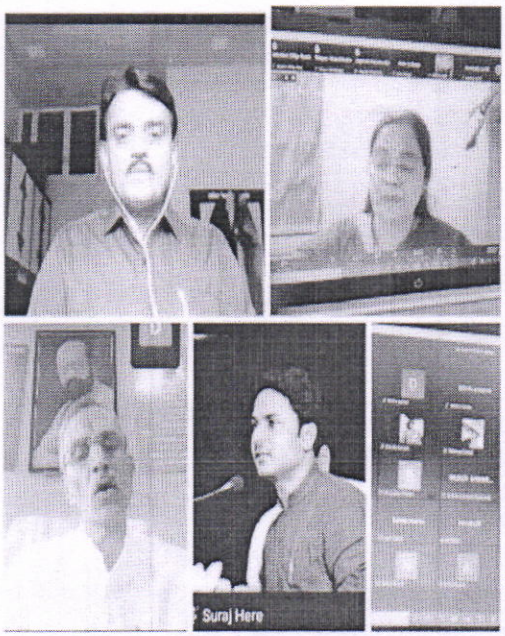

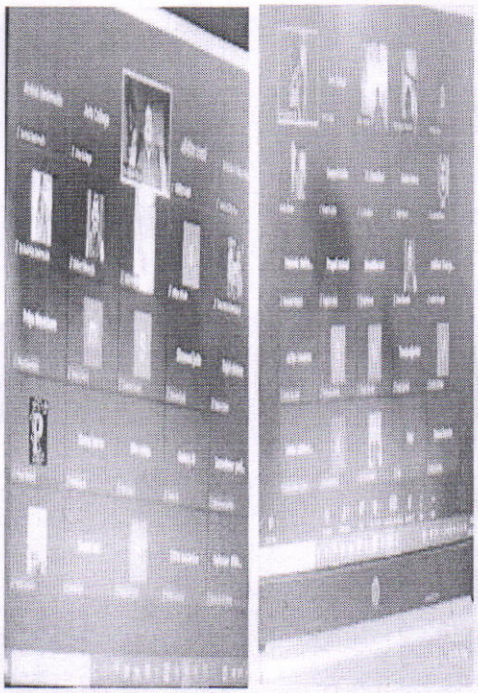

संचालन, निवेदन, वक्तृत्व व वादविवादाचे तंत्र मंत्र याविषयावरील कार्यशाळा आभासी पद्धतीने संपन्न

श्रीराम शिक्षण संस्था, धामणगांव रेल्वे द्वारा संचालित

कला व विज्ञान महाविद्यालय, कुऱ्हा.

NAAC Accredited - 'B' Grade

ता. तिवसा, जि. अमरावती - ४४४७०९ दुरध्वनी - ०७२२५/२२५५९५

Email - Principalasc160@gmail.com Website : www.ascollegekurha.org

अध्यक्ष
मा. अरूणभाऊ ज. अडसड
आमदार, विधान परिषद
भ्रमणध्वनी - ९४२२८५५१११

प्राचार्य
डॉ. अरविंद व. देशमुख
एम.ए., पीएच.डी.
भ्रमणध्वनी - ९६०४०७२९२०

जावक क्र. ७/२०२१ दिनांक २७/९/२०२१

प्रति,

मा.श्रीमती सुनीताताई उटाळे

आशा वर्कर, कुऱ्हा

विषय :- सत्कार मूर्ती म्हणून उपस्थित राहण्याबाबत.

महोदय,

कोरोनासारख्या वैश्विक पातळीवरील संकटाच्या काळात आपण प्रशासनाने निर्गमित केलेल्या लॉकडाऊनच्या सर्व सूचनांचे पालन करून "मानवता सेवा धर्म" हे ब्रीद कृतीने व उक्तीने पटवून दिले.कशाचीही पर्वा न करता समाजाकरिता सेवाभावी असे अतुलनीय आणि अनुकरणीय कार्य केले. आणि आजही करीत आहात ते निश्चितच कौतुकास्पद आहे.

आपण केलेल्या या उत्कृष्ठ कार्याचा आम्हाला सार्थ अभिमान आहे! आणि म्हणून आपल्या या अमूल्य कार्याचा सन्मान व्हावा या दृष्टीने २८ सप्टेंबर २०२१ रोजी स्वातंत्र्याच्या अमृत महोत्सवी वर्षानिमित्य शहीद भगतसिंग यांच्या जयंती दिनी आम्ही आपला सत्कार करण्याचे ठरविले आहे. तरी याप्रसंगी आपण सत्कार मूर्ती म्हणून उस्थित राहावे ही विनंती.

धन्यवाद!

आपला

दि.२८/९/२०२१

वेळ- दु.२.०० वाजता

Arts & Science College 160 KURHA

प्राचार्य डॉ.अरविंद देशमुख
Principal
Arts & Sci. College
Kurha

श्रीराम शिक्षण संस्था, धामणगांव रेल्वे, संचालित

कला व विज्ञान महाविद्यालय, कुऱ्हा

ता. तिवसा जि. अमरावती

(नॅक "बी" श्रेणी प्राप्त)

पालक समिती द्वारे आयोजित

अमृतमहोत्सवी सत्कार

प्रस्तुत वर्ष हे भारतीय स्वातंत्र्याचे अमृतमहोत्सवी वर्ष आहे
च्या महाविद्यालयाच्या परिसरातील ज्या ग्रामवासियांनी
देखील पंचाहत्तर वर्ष पूर्ण केलेली आहेत. अशा मान्यवरां
जावून संपूर्ण कुटूंबासमक्ष भावपूर्ण सत्कार आमच्या महाविद्
यात येत आहे.

"जीवनपथी सदाच बरसो श्रावण प्रेमाचा,
सुखस्मृतींचा आठव बहरो अमृत महोत्सवाचा..."

गुरुवार, दि. २१ ऑक्टोबर २०२१

प्राचार्य

डॉ. अरविंद देशमुख

Arts & Science College 160 KURHA

आयोजक (पालक समिती)

डॉ. स्मिता जाधव **प्रा. हर्षा कांबे**

Felicitation of Senior Citizens who Completed 75 Years on the occasion of 75 Years of Indian Independence

Artist Page 160 KURHA

Like Comment Send Share

स्वातंत्र्याच्या अमृतमहोत्सवी वर्षानिमित्य कला व विज्ञान महाविद्यालयाने केला अमृत महोत्सवी सत्कार

महाविद्यालयाने अनोख्या उपक्रमाने केला अमृतमहोत्सव साजरा

कुन्हा दि. २८ : भारतीय स्वातंत्र्याचा अमृतमहोत्सव संपूर्ण देशामध्ये विविध उपक्रम घेऊन अत्यंत उत्साहाने साजरा होत आहे. आपला देश स्वातंत्र्याचे अमृतमहोत्सवी वर्ष अनुभवत आहे. सुमारे दोडशे वर्षाचे पारतंत्र्य आणि त्यातून मुक्तीसाठी करण्यात आलेला व्यापक संघर्ष अत्यंत अमूल्य स्वरूपाचा आहे. हे आपण सर्व जाणून आहोत. यातंत्र्याची कटू फळे भोगून ज्यांनी स्वातंत्र्याचा सूर्य पाहिला आणि स्वातंत्र्य अनुभवले ज्या पिढीच्या संघर्षातून आपल्या सुंदर जीवनाची जडणघडण झाली आणि म्हणूनच त्यांविषयी कृतज्ञता व्यक्त करण्यासाठी स्वातंत्र्याच्या अमृतमहोत्सवी वर्षाशी जवळच आपल्या जीवनाची अमृतमहोत्सवी वाटचाल पूर्ण केली आहे हा अत्यंत भाग्यशाली योग ज्यांना प्राप्त झाला आहे. अशा २१ मान्यवरांचा महाविद्यालयाने कोरोनाच्या सर्व नियमावलीचे पालन करून त्यांच्या घरी जाऊन त्यांच्या कुटुंबियांच्या समक्ष अमृतमहोत्सवी सत्कार करण्याचे ठरविण्यात आले.

महाविद्यालयामध्ये विविध विभागाच्या द्वारे विविध सर्वेक्षणे, गान, श्रीमती गंगोत्रीदेवी दिवे, श्रीमती कमलताई दमाये श्री भिमराव्जी मेश्राम, श्री मधुकरराव ईखार, श्री. वामनराव ईखार, श्री. किसनराव सुने, श्री. भिमराव्जी पाखरे, श्री मोतीरामजी शिंगाने, श्री मानिकराव पाखरे, श्री मोतीरामजी लाडेकर, श्री. मुक्ताकभाई, श्री. पंजाबराव पचारे, श्री. पांडुरंगजी कुसे, श्री. शेषराव्जी बरठी, श्री.सिकंदरजी खान, श्री रजाकभाई दलाल, श्री. रतनसिंग भिमरोठ, श्री. श्रीकृष्णजी संधे, श्री मरमद रसुलभाई, श्री. देविदासपत तेंदू इत्यादी मान्यवरांना शाल, श्रीफळ आणि सन्मानचिन्ह देऊन सन्मानित करण्यात आले..

याप्रसंगी प्राचार्य डॉ अरविंद देशमुख यांनी वयाचे पंचाहत्तर वर्ष आणि पंचाहत्तरी पार केलेल्या मान्यवरांचा सत्कार केला. त्यावेळी त्यांनी या उपक्रमामागील भूमिका विषद केली ते म्हणाले या सर्व सत्कारमूर्तींचे जीवन म्हणजे अनुभवानी समृद्ध झालेली आहेत. त्यामुळे त्यांच्याकडे समाजाने मार्गदर्शक म्हणून पाहण्याची गरज आहे. त्यांच्या स्वभावघटा वेगवेगळ्या असतील ते वेगळपण जाणूनच त्यांच्या भावना जीवनविषयक धारणा आणि ताळमेळ आपण जाणून घ्यायचास हवी असे प्रतिपादन केले.

याप्रसंगी महाविद्यालयाने एकवीस कुटुंबाना भेट देऊन अमृतमहोत्सवी सत्कारमूर्ती आणि त्यांच्या कुटुंबियांशी आस्थेने विचारपूस केली. ज्या वयात कुटुंबियांकडून दुर्लक्ष होण्याची शक्यता अधिक असते त्या वयात आम्ही भेट दिलेल्या प्रत्येक घरी त्यांचा मानसन्मान होत असताना आम्हाला आढळला ही खरोखरच अत्यंत आनंदाची बाब म्हणावयास हवी महाविद्यालयाच्या स्तुत्य उपक्रमाचे कौतुक ग्रामस्थांनी केले. ते म्हणाले की, स्वातंत्र्याच्या अमृतमहोत्सवी वर्षात आपण आमचा केलेला सन्मान आमच्या जीवनातील अत्यंत सुंदर क्षण आहे अशा विविध उपक्रमाद्वारे आपले महाविद्यालय घरोघरी पोहचले आहे. सत्कार सोहळ्यापलीकडे हा एखादे क्षेत्रात उल्लेखनीय कार्य केल्यावर केला जातो. पण आपण जुनी पिढी ही आपली सामाजिक परीक्षा आहे हे समजून आम्हाला सन्मानित केले आपण घेतलेले हे क्षण आमच्याकरिता अत्यंत मौलिक आहे. अशा उपक्रमाच्या माध्यमातून आपण विद्यार्थ्यांना घडवीत आहात ही अत्यंत प्रेरणादायी बाब आहे असा मनोगतातून आपल्या

भावना व्यक्त केल्या. याप्रसंगी प्राचार्य डॉ. अरविंद देशमुख यांचेसह खट-उ चे समन्वयक डॉ. सुनील आखरे पालक समितीच्या समन्वयक डॉ.मिनला जायप आणि प्रा. हर्षा कांबे, प्रा. किशोर ताकसांडे, श्री. प्रदीप पवार विद्यार्थी पृथम वाडी, भौलेश पोकळे, कु. वैष्णवी सोनटक्के, कु.रुपाली सावे, कु. गायत्री निस्वाने, कु. देवयानी [illegible], कु. पल्लवी [illegible] उपस्थित होते. कार्यक्रमाची सुरुवात [illegible] तर समारोप राष्ट्रगीताने करण्यात आला.

कोरोना काळात महावितरणचे कार्य कौतकास्पद

अमृतमहोत्सवी सत्कार यादी

1. मा. श्री. भिमरावजी पाखरे कुऱ्हा.
2. मा. श्री. मुश्ताक भाई कुऱ्हा.
3. मा. श्री. पंजाबराव पचारे कुऱ्हा.
4. मा. श्री. पांडुरंगजी फुसे कुऱ्हा.
5. मा. श्री. डॉ. शेषरावजी वरठी कुऱ्हा.
6. मा. श्री. रतनसिंग निमरोठ कुऱ्हा.
7. मा.श्री.भिमरावजी मेश्राम कुऱ्हा.
8. मा.श्री. मोतीरामजी लाडेकर कुऱ्हा.
9. मा. श्री. श्रीकृष्णजी संभे कुऱ्हा.
10. श्री.माणिकरावजी पाखरे कुऱ्हा.
11. मा.श्री. मोतीरामसा शिंगाणेकुऱ्हा.
12. मा.श्री.किसनरावजी सुने कुऱ्हा.
13. मा.श्री. वामनरावजी इखार कुऱ्हा.
14. मा.श्रीमती मंदाकिनीताई गान कुऱ्हा.
15. मा.श्रीमती गंगोत्रीदेवी दिवे कुऱ्हा.
16. मा.श्री. सिकंदरजी खान कुऱ्हा.
17. मा.श्री. रज्जाकभाई दलाल कुऱ्हा.
18. मा.श्री. सय्यद रसुलभाई कुऱ्हा.
19. मा. श्रीमती कमलाताई दमाये
20. मा.श्री देविदासपंत तेटू
21. मा.श्री. मधुकरराव ईखार

Arts & Science College 160 KURHA

Principal
Arts & Sci. College
Kurha

श्रीराम शिक्षण संस्था धामणगाव रेल्वे द्वारा संचालित,

कला व विज्ञान महाविद्यालय कुन्हा

पालक समिती द्वारा आयोजित

स्वातंत्र्याच्या अमृत महोत्सवी वर्षानिमित्य

जीवनाचा अमृत महोत्सव पूर्ण करणाऱ्या जेष्ठ नागरिकांचा सत्कार

२०२१-२२ हे भारतीय स्वातंत्र्याचे अमृत महोत्सवी वर्ष आहे. प्रस्तुत भारतीय स्वातंत्र्याचे अमृत महोत्सवी वर्षासोबातच आपणही आपल्या जीवनाची अमृत महोत्सवी वाटचाल पूर्ण केली आहे. हा अत्यंत भाग्यशाली योग आपणास प्राप्त झाल्याबद्दल आपला दि.२१/१०/२०२१ रोजी आमच्या महाविद्यालयाच्या पालक समितीद्वारे आपल्या घरी भेट देऊन सत्कार करण्याचे योजीले आहे. तरी आपण सत्काराचा स्वीकार करावा ही विनंती.

अ.क्र.	सत्कारमूर्ती – नाव	निवासी पत्ता	स्वाक्षरी
1	मा. श्री. मधुकरराव ईखार	कुन्हा	मधुकर ईखार
2	मा. श्री वामनराव ईखार	कुन्हा	वामन ईखार
3	मा.श्री. किसनराव सुने	कुन्हा	कि सुने
4	मा. श्री.मोतीरामसा शिंगणे	कुन्हा	मो. शिंगणे
5	मा.श्री माणिकराव पाखरे	कुन्हा	पाखरे
6	मा.श्री. मोतीरामजी लाडेकर	कुन्हा	मोतीराम लाडेकर
7	मा.श्री. भिमरावजी मेश्राम	कुन्हा	मेश्राम
8	मा.श्री मुश्ताक भाई	कुन्हा	मुश्ताक भाई
9	मा.श्री पंजाबराव पचारे	कुन्हा	पंजाब पचारे
10	मा. श्री पांडुरंगजी फुसे	कुन्हा	पांडुरंग
11	मा. डॉ.श्री.शेषरावजी वरठी	कुन्हा	शेषराव
12	मा. श्री भिमरावजी पाखरे	कुन्हा	भिमराव पाखरे
13	मा.श्री. सिकंदर खान	कुन्हा	S Khan
14	मा. श्री राज्जाकभाई दलाल	कुन्हा	रज्जाक
15	मा. श्री. रतनसिंग निम्रोठ	कुन्हा	रतन
16	मा.श्री. श्रीकृष्णजी संभे	कुन्हा	श्री कृष्ण संभे
17	मा.श्री.सय्यद रसुलभाई	कुन्हा	रसुल
18	मा. श्री. देविदासपंत तेटू	कुन्हा	देविदास तेटू
19	मा.श्रीमती कमलाताई दमाये	कुन्हा	कमला दमाये
20	मा. श्रीमती मंदाकिनीताई गान	कुन्हा	मंदाकिनी
21	मा.श्रीमती गांगोत्रीदेवी दिवे	कुन्हा	गांगोत्री

Arts & Science College 160 KURHA

Principal
Arts & Sci. College
Kurha

कुऱ्हा कला, विज्ञान महाविद्यालयाव्दारे

काळाघोटा येथे दीपावली स्नेहमिलन सोहळा

राष्ट्रीय सेवा योजनेचा उपक्रम

वार्ताहर/८ नोव्हेंबर

कु-हा : श्रीसमा शिक्षण संस्था धामणगाव रेल्वेव्दारा संचालित कला व विज्ञान महाविद्यालय कु-हाच्या राष्ट्रीय सेवा योजना विभागाद्वारे प्राचार्य डॉ. अरविंद देशमुख यांच्या मार्गदर्शनाखाली संत गाडगेबाबांच्या दशसूत्रीला अनुसरून काळाघोटा (पारधी बेडा) येथे, पूर्ण गाव स्वच्छ करण्यात आले व पारधी बांधवासोबत संवाद साधण्यात आला.

तसेच ग्रामस्वच्छता करताना पूर्ण ज्वारीचे कचरा एकत्रित करून बोरव ते विल्हेवाट लावून तेथे कचऱ्याचे ढीग लागेपर्यंत आल्यानंतर काही आदिवासींनी खिडकी गाव नाम केकदखेडापर्यंत रस्ता मंजूर केला आहे. मात्र, काम सुरू नसल्याने पाणी पुरवठा योजना नाही. हातपम्प उपलब्ध नाही. नाल्याचे पाणी पडलेला आहे. पंप धारणीने तक्रारी थकडे लक्ष देण्याची मागणी आहे.

कुऱ्हा : दिपावली स्नेहमिलन सोहळ्यात सहभागी झालेले डॉ.विभा देशपांडे, डॉ.अलव अर्घंकर व अन्य.

आले. ग्रामच्या महाविद्यालयाव्दारे पारधी बेडा वर्षापासून काळाघोटा येथे. दरवर्षी स्वच्छता अभियान व दीपावली स्नेहमिलन सोहळा हे उपक्रम पारधी बांधवांसोबत साजरा केला जात आहे. त्यानिमित्ताने पारधी बांधवांच्या समस्या लक्षात घेतल्या जातात, सोबत त्यांना फराळाचे वाटप करण्यात येते. याही वर्षी पारधी बांधवासोबत दीपावली स्नेहमिलन सोहळा आयोजित करून स्वच्छता केली. फराळाचे वाटप केले. सर्व कार्यक्रमाचे आयोजन राष्ट्रीय सेवा योजना कार्यक्रम अधिकारी डॉ.विभा देशपांडे, डॉ.अलव अर्घंकर यांच्या मार्गदर्शनाखाली संपन्न झाले.

यावेळी महाविद्यालयातील रासेयो स्वयंसेवक वैष्णवी शेळके, स्नेहल ठाकरे, दृष्टिका चौधरी, निकिता राऊत, निकिता होरे, ईशा मेहरे, स्वाती देशपांडे, लक्ष्मी राऊत, अमित शेलोकार, अभिजीत धाबाडे, अक्षय लोकळे, हर्षल पारोकार, सैफ, इत्यादी स्वयंसेवक उपस्थित होते. कार्यक्रमाची सुरुवात साने गुरुजींची प्रार्थना व पसायदानाने झाली. स्वच्छता करीत असताना भारत माता की जय, गोपाला गोपाला देवकीनंदन गोपाला हे गीत गाऊन स्वच्छता अभियान करण्यात आले. यावेळी काळाघोटा मधील बालगोपाल मंडळांना प्राचार्य डॉ.अरविंद देशमुख यांनी चॉकलेट वितरीत केले.

विज्ञान शिक्षक संदेश कावरे राष्ट्रीय

शेतकऱ्यांच्या हक्कासाठी लोकविकास संघटना

गलाबचंदरानी

Principal
Arts & Sci. College
Kurha

Arts & Science College
160
KURHA

2021-22

राष्ट्रीय सेवा योजना विभागाद्वारे गोर-गरिबांना, गरजूंना ब्लेंकिट वाटप करतांना

मा. प्राचार्य डॉ. अरविंद देशमुख

Principal
Arts & Sci. College
Kurha

Arts & Science College
160
KURHA

कला व विज्ञान महाविद्यालय कुऱ्हा येथे कोरोना लसीकरण शिबिर संपन्न

अमरावती दि. ३० : श्रीराम शिक्षण संस्था धामणगाव रेल्वे द्वारा संचालित कला व विज्ञान महाविद्यालय कु-हा येथे राष्ट्रीय सेवा योजना व प्राथमिक आरोग्य केंद्र कु-हा यांच्या संयुक्त विद्यमाने दिनांक २९ ऑक्टोबर २०२१ रोजी लसीकरण शिबिर घेण्यात आले. २० ऑक्टोबर पासून महाविद्यालय सुरू करण्यात आले असून शासनाच्या आदेशानुसार दोन डोस ते घेतलेले विद्यार्थी महाविद्यालयात उपस्थित राहू शकतील. असा आदेश असल्यामुळे महाविद्यालयात येण्यापूर्वी सर्व विद्यार्थ्यांचे लसीकरण होणे आवश्यक आहे. म्हणून महाविद्यालया द्वारे २९ ऑक्टोबर रोजी लसीकरण शिबिर व लेंळव-१९ प्रतिबंधात्मक लसीकरणाबाबत जनजागृती करण्यात आली .त्याला उत्तम असा प्रतिसाद महाविद्यालयीन विद्यार्थ्यांनी दिला. प्राथमिक आरोग्य केंद्र कु-हा येथील वैद्यकीय अधिकारी डॉक्टर सूर्यवंशी यांच्या मार्गदर्शनाखाली डॉ वानखेडे ,मॅडम मनोहर मॅडम,सुपरवायझर जामणी मॅडम श्री पछेल आरोग्य सेवक या चमुनी उत्तम असे सहकार्य केले. तसेच हे शिबिर आमच्या संस्थेचे अध्यक्ष माननीय श्री अरुणभाऊ अडसड. प्राचार्य डॉ. अरविंद देशमुख. प्रोफेसर डॉ. सुनील आखरे रासेयो कार्यक्रम अधिकारी डॉ. विभा देशपांडे यांच्या मार्गदर्शनाखाली संपन्न झाले. यावेळी डॉ. निशा जोशी, डॉ.स्मिता जाधव प्राध्यापक हर्षा कांबे डॉ. उमेश राठी प्राध्यापक किशोर ताकसांडे प्राध्यापक अजय अभ्यंकर डॉ. किर्ती गांधी श्री सुरेश अंबापुरे, दिलीप पाटील, प्रदीप पवार, राजेश लोहे, गजानन बेहरे, विलास भोंगाडे सौ रमा आत्राम सरला वाडोलकर विशाल गोहत्रे यांचे सहकार्य लाभले

Principal
Arts & Science College
Kurha

कोविड-१९ लसीकरण शिबीर 29 ऑक्टो,व 13 जानेवारी

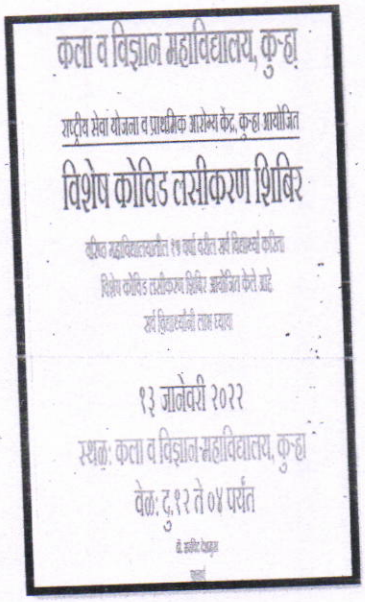

Arts & Science College 160 KURHA

कला व विज्ञान महाविद्यालयात लसीकरण शिबिर

पुण्य नगरी / प्रतिनिधी

कुन्हा : येथील कला व विज्ञान महाविद्यालयात शुक्रवार, २९ ऑक्टोबर रोजी दुपारी १ ते ४ या वेळेत कोरोना लसीकरण शिबिराचे आयोजन करण्यात आले आहे. १८ वर्षे वय पूर्ण झालेल्या विद्यार्थ्यांनी महाविद्यालयात लस घ्यावी. तसेच ज्या विद्यार्थ्यांनी एक लस घेतली असेल व दुसऱ्या लसीची तारीख आली असेल, त्यांनीसुद्धा लस घेण्यासाठी महाविद्यालयात उपस्थित राहावे. सोबत आधार कार्ड आणि मोबाईल सोबत आणावा, असे आवाहन महाविद्यालयाच्या वतीने करण्यात आले आहे.

कला व विज्ञान महाविद्यालयात

विद्यार्थ्यांसाठी कोविड लसीकरण शिबिर

राष्ट्रीय सेवा योजना

कोविड लसीकरण शिबिर

३१ महामंडळांना वेतन आयोग,

Principal
Arts & Sci. College
Kurha

Arts & Science College
160
KURHA

CRITERIAN-III

3.4.3.1.

Number of extension and outreach programs conducted by the institution through organized forums including NSS/NCC with involvement of community during the last five years.

2022-2023

Felicitation of Teacher on occasion of Teachers Day

Principal
Arts & Sci. College
Kurha

Arts & Science College
160
KURHA

मॅन मेकिंग एज्युकेशन साठी माझे महाविद्यालय कटिबध्द : डॉ.अरविंद देशमुख

प्राचार्य डॉ.अरविंद देशमुख यांनी शिक्षकदिनाचे औचित्य साधून कु-हा परिसरातील शिक्षकांचा केला सत्कार

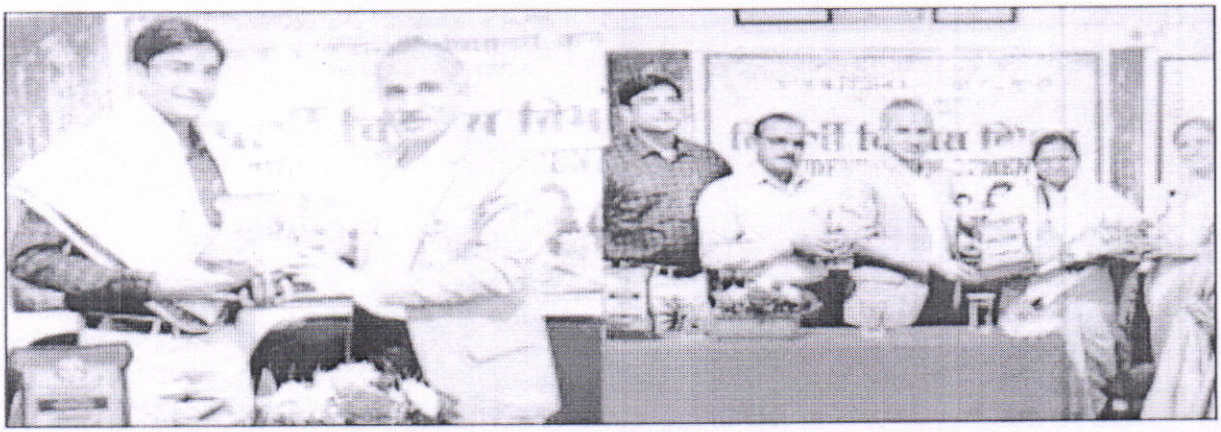

अमरावती दि. २६ : ज्ञान हि अविरतपणे चालणारी प्रक्रिया आहे. ज्ञानदानाच्या या प्रक्रियेत शिक्षक देशाचे भवितव्य घडविणारा तसेच विद्यार्थी व समाजाच्या जडणघडणीत सिंहाचा वाटा असणारा अतिशय महत्वाचा घटक मानला जाता. काळाबरोबर येणारी नवनविन आव्हाने स्वीकारत, ती समस्या नाही तर नव्याने मिळालेली संधी आहे असे मानत आजचा शिक्षक तंत्रज्ञानाच्या युगात मार्गक्रमण करीत अध्यापनाचे कार्य करीत आहे.महाविद्यालयात प्रवेश घेणा-या विद्यार्थी हा ज्या कनिष्ठ महाविद्यालयातून आमच्या वरीष्ठ महाविद्यालयात प्रवेश घेतो त्या विद्यार्थ्यांचे आपल्या पूर्वाश्रमीच्या शिक्षकांसोबत स्नेहबंध असतात. आपले विद्यार्थी आता ज्या शैक्षणिक संस्थेत शिकत आहेत. त्या शिक्षकांचा सत्कार महाविद्यालयात घ्यावा म्हणून शिक्षकांच्या कार्याची दखल घेऊन त्यांचा सत्कार आपण करीत आहोत.. असे प्रतिपादन प्राचार्य डॉ.अरविंद देशमुख यांनी केले.ते शिक्षक दिन प्रसंगी आयोजित कार्यक्रमात बोलत होते. कला व विज्ञान महाविद्यालय, कुन्हा येथे आयोजित सन्मान शिक्षकांचा या कार्यक्रमात ते बोलत होते.

'सन्मान शिक्षकांचा' या कार्यक्रमाचे अध्यक्ष महाविद्यालयाचे प्राचार्य डॉ. अरविंद देशमुख, सत्कारमूर्ती म्हणून प्राचार्य, श्री भाऊरावजी गाढवे, श्री कान्होजी बाबा कनिष्ठ महाविद्यालय, अंजनसिंगी, प्राचार्य, प्रा. सौ सरला ढोले, प्रा. सचिन खाळे, कनिष्ठ महाविद्यालय तथा हायस्कूल, कुन्हा हे उपस्थित होते.त्यांनी आपले मनोगत व्यक्त केले कार्यक्रमाची सुरवात दीप प्रज्वलन व प्रतिमेचे पूजन करून करण्यात आली. महाविद्यालयात प्रवेशित विद्यार्थ्यांवर शिक्षणासोबतच विविध संस्कार व्हावे तो परिपूर्ण होऊन त्यांच्या सर्व जाणीवा वृध्दींगत व्हाव्या तसेच त्यांच्या मध्ये असलेली संवेदनशीलता, सामाजिक जबाबदारी अधिक वृद्धिंगत व्हावी म्हणून महाविद्यालय सदैव कार्यरत असते. विद्यार्थी हाच केंद्रबिंदू मानून अशा उपक्रमांचे आयोजन करित विद्यार्थी घडविण्याचे कार्य असते. प्राचार्य डॉ. अरविंद देशमुख यांच्या संकल्पनेतून आणि मार्गदर्शना खाली महाविद्यालय सदैव करीत असते. महाविद्यालयातून संवेदनशील व संस्कारक्षम पिढी निर्माण व्हावी हाच उद्देश समोर ठेऊन महाविद्यालय कार्यप्रवण असते असे उदगार याप्रसंगी उपस्थित शिक्षक सत्कारमूर्ती यांनी काढले. कार्यक्रमला सर्व शिक्षक व विद्यार्थ्यांचा उत्स्फूर्त प्रतिसाद लाभला, कार्यक्रमाची सांगता राष्ट्र वंदना तथा वंदेमातरम ने करण्यात आली.

ूर्ण अर्ज भरून घ्यावेत

द्यालयांना सचना

Arts & Science College 160 KURHA

2022-23

गुरु ब्रम्हा, गुरु विष्णू, गुरु देवो महेश्वरा |
गुरु साक्षात परब्रम्ह, तस्मै श्री गुरुवे नमः||

श्रीराम शिक्षण संस्था, धामणगाव रेल्वे

कला व विज्ञान महाविद्यालय, कुऱ्हा

(NAAC Re-Accredited with Grade 'B')

विद्यार्थी विकास व पालक समिती द्वारा आयोजित

शिक्षकांचा सन्मान

सन्मान पत्र

श्री / श्रीमती मा. सौ. स्मिता सामुद्रे
प्राचार्य, कुऱ्हा हायस्कूल व कनिष्ठ महाविद्यालय, कु-हा

आदरणीय महोदया,

शिक्षक भावी पिढीचा शिल्पकार आहे. विद्यार्थ्यांना ज्ञान प्रदान करून त्याच्या व्यक्तिमत्वाला पैलू पाडण्याचे कार्य शिक्षक करीत असतो. याच सेवाकार्याने तत्पर राहून आपण शिक्षणाच्या क्षेत्रात उल्लेखनीय कार्य करीत आहात. ग्रामीण भागातील विद्यार्थ्यांसाठी गुणवत्ता पूर्ण शिक्षण देऊन आपण शैक्षणिक क्षेत्रामध्ये भरीव योगदान देत आहात. आपल्या या कार्याचा गौरव म्हणून आपणास हे सन्मानपत्र प्रदान करण्यात येत आहे. आपल्या प्रेरणादाई कार्यासाठी मन:पूर्वक शुभेच्छा !

धन्यवाद !

Arts & Science College 160 KURHA

प्राचार्य
डॉ. अरविंद देशमुख
कला व विज्ञान महाविद्यालय, कुऱ्हा

2022-23

बळीराजाचा बैल जोडीसह सत्कार करतांना मा. प्राचार्य डॉ अरविंद देशमुख

काळाघोटा येथे पारधी बांधवा सोबत दिपावली स्नेहमिलन सोहळा ,त्या निमित्य फराळ वाटताना मा. प्राचार्य डॉ अरविंद देशमुख ,कार्यक्रम अधिकारी डॉ विभा देशपांडे,व रासेयो स्वयंसेवक

Principal
Arts & Sci. College
Kurha

व्यक्तीमत्व विकासासाठी राष्ट्रीय सेवा योजना आवश्यक

डॉ. सुनील आठरे यांचे प्रतिपादन

कुसाम महाविद्यालयात गणेश दिर उत्साहात

महिलांकरिता लघु

नवरात्रोत्सवात वलगावहन

कुसाकला व विज्ञान महाविद्यालयात

पोळ्यानिमित्त बळीराजाचा बैलजोडीसह सत्कार

कुसा कला व विज्ञान महाविद्यालयात

पथनाट्य, प्रभातफेरीच्या माध्यमातून जनजागृती

हर घर तिरंगा मोहिमेचा प्रचार

अडीच हजार महिलांनी

संमसगाकडून

Arts & Science College 160 KURHA

HAR GHAR TIRANGA ABHIYAN

Organised on the occasion of 75 Years Completed Indian Independance

Flag Distribution

कुऱ्हा, अजनवती. अंजनसिंगी, बोर्डा, चनुश्टा येथे झेंडा वाटप करताना

मा. प्राचार्य डॉ. अरविंद देशमुख

Arts & Science College 160 KURHA

कुऱ्हा, येथे प्रभात फेरीत पथ नाट्य,स्लोगन,जनजागृती करतांना विदयार्थी

Arts & Science College
160
KURHA

Raksha Bandhan at Police Station

राष्ट्रीय सेवा योजना विभाग व्दारे आपल्या सर्वांचे रक्षक पोलिस बांधव साठी रक्षाबंधन चा कार्यक्रम आयोजित केला व पोलिस बांधवांना राखी बांधण्यात आली.

Rangoli Competition

देशभक्तीपर रांगोळी स्पर्धा चे बक्षीस घेतांना विदयार्थी

Patriotic Song Competition

देशभक्तीपर गीतगायन स्पर्धा चे बक्षीस घेतांना विदयार्थी

Poster Making Competition

पोस्टर स्पर्धा चे बक्षीस घेतांना विदयार्थी

Arts & Science College 160 KURHA

देशोन्नती

सन्मान आणि अभिमानाने साजरा करा स्वातंत्र्याचा अमृत महोत्सव

प्राचार्य डॉ. अरविंद देशमुख यांचे आवाहन

देशोन्नती वृत्तसंकलन...

नांदगाव पेठ ■ १५ ऑगस्ट १९४७ रोजी आपला भारत देश इंग्रजांच्या अनेक वर्षांच्या गुलामगिरीतून मुक्त झाला. आपल्या भारताला स्वातंत्र्य सहजासहजी मिळाले नाही. स्वातंत्र्यप्राप्तीसाठी अनेक स्वातंत्र्यसैनिकांनी आपल्या प्राणांची आहुती दिली. अनेक महान स्वातंत्र्यवीरांनी देशाच्या स्वातंत्र्यासाठी प्राण पणास लावले. आपल्या देशाला एक गौरवशाली इतिहास लाभला असून आज आपण स्वातंत्र्याच्या ७५ व्या वर्षात पदार्पण करत आहो. त्यामुळे प्रत्येक भारतीयाने देशाचा हा सन्मान आणि अभिमान कायम ठेवत स्वातंत्र्याचा अमृत महोत्सव उत्साह आणि आनंदाने साजरा करावा, असे आवाहन प्राचार्य डॉ.अरविंद देशमुख यांनी श्रीरामचंद्र संस्थान येथील 'हर घर तिरंगा' अभियानाच्या कार्यक्रमाप्रसंगी केले.

देशाच्या स्वातंत्र्याला ७५ वर्षे पूर्ण होत असून यावर्षी स्वातंत्र्याचा अमृत देशभर साजरा होत आहे. शासनाच्यावतीने हा राष्ट्राभिमान जागृत करण्यासाठी 'हर घर तिरंगा' अभियानदेखील चालवले जात असून १३ ते १५ ऑगस्टदरम्यान प्रत्येक घरावर राष्ट्रध्वजदेखील फडकविण्याचे आवाहन शासनाच्या वतीने करण्यात येत आहे. सामाजिक आणि धार्मिक कार्यात नेहमी सक्रिय असणाऱ्या येथील श्रीरामचंद्र संस्थानच्यावतीने सुद्धा 'हर घर तिरंगा' अभियानाला प्रतिसाद देण्यासाठी घरोघरी निशुल्क राष्ट्रध्वज वितरित करण्यात आले. याप्रसंगी गावातील अनेक मान्यवर मंडळींची कार्यक्रमस्थळी उपस्थिती होती. प्राचार्य डॉ. अरविंद देशमुख यांच्यावतीने नागरिकांना राष्ट्रध्वज वितरित करण्यात आले, तसेच प्रत्येकांनी हा राष्ट्रध्वज आपल्या घरावर लावण्यासाठी आवाहन केले. सामायिक राष्ट्रगानने कार्यक्रमाचा समारोप झाला.

Deshonnati Edition
Aug 13, 2022 Page No. 5
Powered by : eRelego.com

https://news23marati.blogspot.com/

कला व विज्ञान महाविद्यालय कुऱ्हा येथे (घरघर तिरंगा) स्वतंत्र भारत अमृत महोत्सव अभियाना अंतर्गत विविध कार्यक्रम उत्साहात संपन्न

August 15, 2022

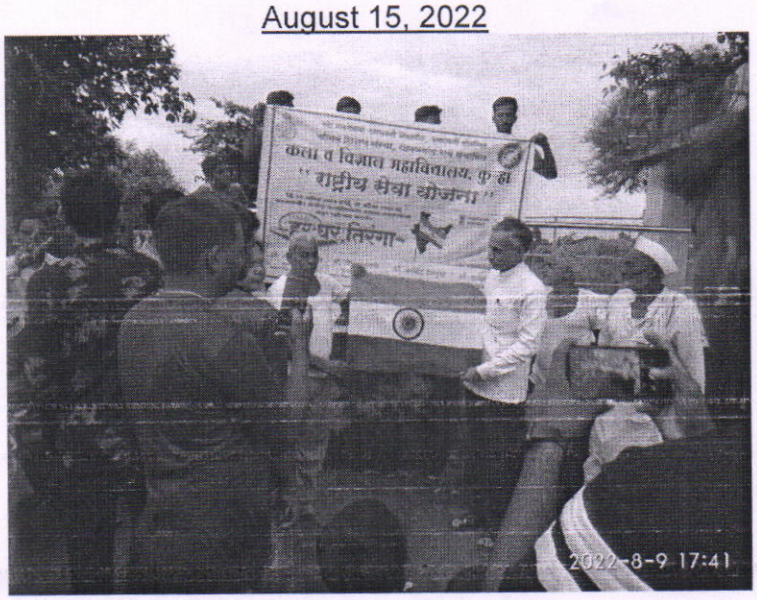

Arts & Science College
160
KURHA

संत गाडगेबाबा अमरावती विद्यापीठ, अमरावती संलग्नित

श्रीराम शिक्षण संस्था, धामणगांव रेल्वे संचालित

कला व विज्ञान महाविद्यालय, कुऱ्हा

"राष्ट्रीय सेवा योजना"

डॉ. राजेश बुरंगे	डॉ. अरविंद देशमुख	डॉ. विभा देशपांडे	डॉ. अजय अभ्यंकर
(संचालक, रासेयो संत गाडगेबाबा अमरावती विद्यापीठ, अमरावती)	प्राचार्य कला व विज्ञान महाविद्यालय, कुऱ्हा	कार्यक्रम अधिकारी कला व विज्ञान महाविद्यालय, कुऱ्हा	कार्यक्रम अधिकारी कला व विज्ञान महाविद्यालय, कुऱ्हा

Principal
Arts & Sci. College
Kurha

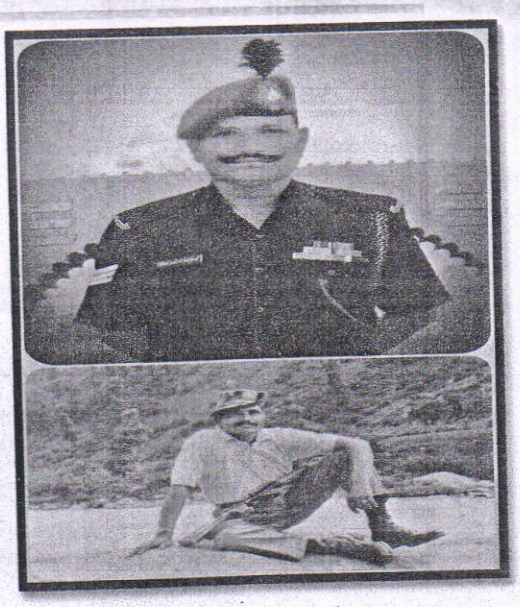

सामायिक राष्ट्रगीताकरिता प्रमुख उपस्थितीः भारतमातेचे सुपुत्र वीर - सैनिक स्व.ताराचंद राठोड यांच्या धर्मपत्नी श्रीमती संगीताताई राठोड, कुऱ्हा

❖ कुऱ्हा कला व विज्ञान महाविद्यालयाद्वारे

पथनाट्य, प्रभातफेरीच्या माध्यमातून जनजागृती

'हर घर तिरंगा' मोहिमेचा प्रचार

वार्ताहर/१८ ऑगस्ट

कुऱ्हा : स्थानिक कुऱ्हा कला व विज्ञान महाविद्यालयाच्या राज्यशास्त्र व राष्ट्रीय सेवा योजना विभागाद्वारे स्वातंत्र्याच्या अमृत महोत्सवानिमित्त महाविद्यालयातून जनजागृती फेरी काढण्यात आली.

सर्वप्रथम प्राचार्य डॉ. अरविंद देशमुख यांनी रॅलीला हिरवी झेंडी दाखविली. यावेळी स्थानिक विकास समितीचे सदस्य विजय डहाके हे उपस्थित होते. संपूर्ण कुऱ्हा परिसरात वंदे मातरम, जय हिंद व पथ नाट्याच्या माध्यमातून रॅली काढण्यात आली. यावेळी पथनाट्याच्या माध्यमातून स्वातंत्र्याचा अमृतमहोत्सव संदेश व हर घर तिरंगा संदेश तिरंगा हमारी शान है हम सबका का मान है, चिमुकली विश्व तिरंगा प्यारा भारत देश महान हमारा, चलो जान बचाये आजादी का अमृत महोत्सव मनाये, गांधी सुभाष और भगतसिंग के आजादी के अमरगीत, इत्यादि विविध नारे यावेळी देण्यात आले. महाविद्यालयातील सर्व विद्यार्थी, प्राध्यापक, सुर व शिक्षकेतर कर्मचारी सुद्धा उपस्थित होते.

व्याख्यान, वक्तृत्व, गीतगायन, निबंध स्पर्धेची रंगत

कुऱ्हा कला व विज्ञान महाविद्यालय

Principal
Arts & Science College
Kurha

Arts & Science College
160
KURHA

2022-23

संत गाडगेबाबाच्या पुण्यतिथी निमित्य ग्राम स्वच्छता अभियान

कुऱ्हा परिसरातील गरजुंना ब्लॅंकेट वितरीत करतांना मा.प्राचार्य डॉ.अरविंद देशमुख

कुन्हा कला व विज्ञान महाविद्यालयाद्वारे

पोळ्यानिमित्त बळीराजाचा बैलजोडीसह सत्कार

राष्ट्रीय सेवा योजनेचा उपक्रम

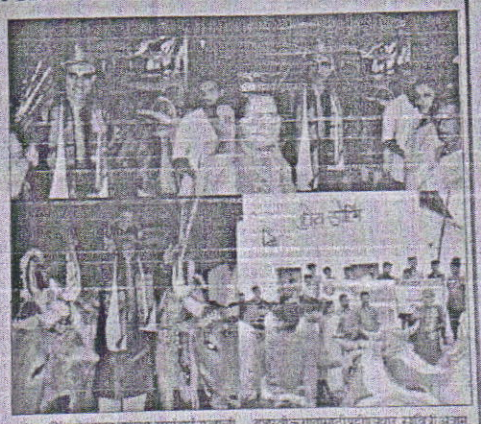

डॉ. अरविंद देशमुख यांच्या मार्गदर्शनाखाली रासेयो कार्यक्रमाधिकारी डॉ. विभा देशपांडे, डॉ. अजय अंभोरे, डॉ. कीर्ती गांधी, गृह अर्थशास्त्र विभाग प्रमुख यांनी केले. यावेळी महाविद्यालय शैक्षणिक विकास समितीचे सदस्य विनय ढडाके उपस्थित होते. तसेच कार्यक्रम यशस्वी करण्यासाठी प्रदीप कार, रविंद्र अजाम, [illegible] यांच्यासह रासेयो स्वयंसेवक [illegible]

पोलीस बांधवांना राँखी बाधताना रासेयो स्वयंसे

Arts & Science College
160
KURHA

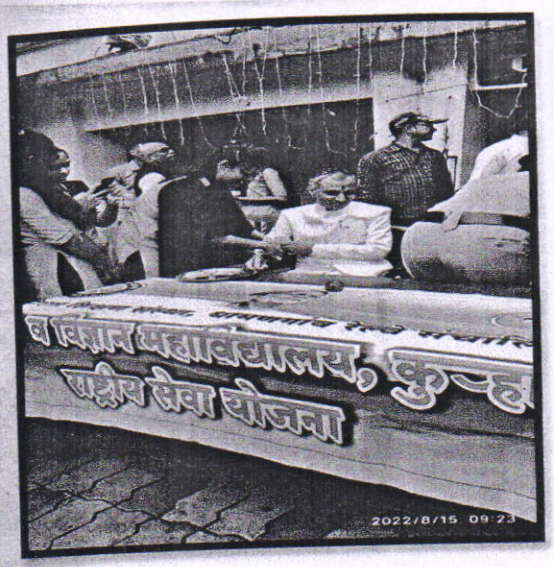

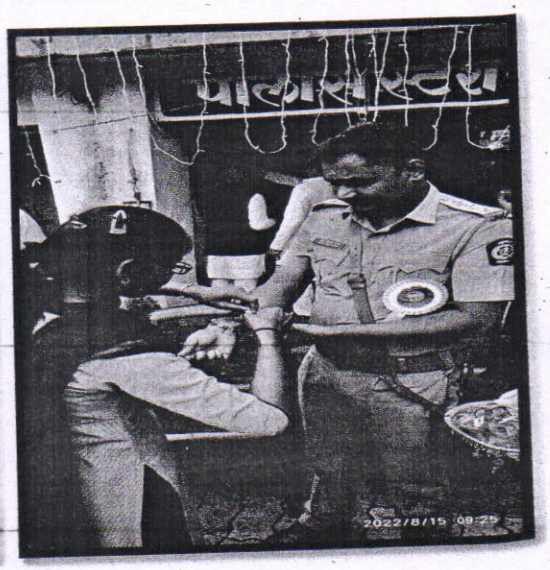

राष्ट्रीय सेवा योजना विभाग व्दारे आपल्या सर्वांचे रक्षक पोलिस बांधव साठी रक्षाबंधन चा कार्यक्रम आयोजित केला व पोलिस बांधवांना राखी बांधण्यात आली.

Principal
Arts & Science College
Kurha

Arts & Science College
160
KURHA

Dipawali Shehmilan Sohala.

काळा घोटा (पारधी बेड्या) येथे दीपावली स्नेह मिलन

SMART अमरावती | नागपूर, शुक्रवार, १७ सप

दै. पुण्यनगरी दि. १७/०९/१२

थोडक्यात

कुन्हा येथील कला वाणिज्य महाविद्यालयात 'माझी वसुंधरा' कार्यक्रम

कुन्हा : कला व विज्ञान महाविद्यालयात राष्ट्रीय सेवा योजना विभागाद्वारे माझी वसुंधरा अंतर्गत हरित शपथ हा कार्यक्रम घेण्यात आले, यावेळी राष्ट्रीय स्वयं सेवकांना व महाविद्यालयातील प्राध्यापक व शिक्षक, शिक्षकेतर कर्मचारी यांना पर्यावरणाच्या रक्षणाची शपथ देण्यात आली . याप्रसंगी प्राचार्य डॉ. अरविंद देशमुख यांची उपस्थिती होती. प्रास्ताविक करताना रासेयो समन्वयक डॉ. विभा देशपांडे यांनी माझी वसुंधरा या अभियानाचे महत्व विषद केले. यावेळी त्या म्हणाल्या, महाराष्ट्राचे पर्यावरण मंत्री आदित्य ठाकरे यांनी स्वतः पुढाकार घेतला असून अनेक नाविन्यपूर्ण उपक्रमाचे आयोजन केले जात आहे . या महाविद्यालय पर्यावरणाचे संतुलन राखण्यासाठी शेततळे तसेच सौर ऊर्जा प्रकल्प निर्माण करण्यात आले आहे. या सोबतच महाविद्यालय परिसरात वृक्षारोपण ही घेण्यात आले. असे विविध कार्यक्रमाच्या माध्यमातून या चळवळीला गती दिली जात असल्याचे सांगितले.

पी. आर. पोटे पाटील इंटरनॅशनल स्कूलमध्ये हिंदी दिवस

९२ वर्षीय काळे यांचा सत्कार करताना डॉ. अरविंद देशमुख

गाडगेबाबांच्या वाहनचालकाशी डॉ. अरविंद देशमुख यांचा संवाद

◆ कुन्हा, २३ सप्टेंबर

संत गाडगेबाबा यांनी अविरत गोरगरिबांची सेवा केली. त्यांच्यासाठी त्यांनी संपूर्ण वेळ देऊन समाजाला जागरूक करण्याचा तसेच निरोगी समाज निर्माण व्हावा यासाठी सतत प्रयत्न केले.

स्थानिक कला व विज्ञान महाविद्यालयाचे प्राचार्य डॉ. अरविंद देशमुख हे गाडगेबाबांच्या विचारांनी प्रेरित झाले असून त्यांनाही समाजसेवेचा ध्यास आहे. महाविद्यालयाच्या राष्ट्रीय सेवा योजना विभागाच्या माध्यमातून गाडगेबाबांच्या दशसूत्रीला अनुसरून गरजवंतांना वस्त्र वितरण, कडाक्याच्या थंडीत ब्लॅकेट, कोट इत्यादी विविध सामग्री ते पोहोचवितात. कोरोना काळात अन्न संच, मुखाच्छादन, उन्हाळ्यात मेळघाटातील फुलारी या गावाला आग लागली असताना त्यांना धान्य भरण्यासाठी तीन डब्याचा सेट अशी विविध सामाजिक कार्ये त्यांच्यातर्फे केली जातात.

त्यांना कळले की, अमरावतीला तपोवन परिसरात संत गाडगेबाबा यांचे सहकारी १२ वर्षीय गाडीचालक भाऊराव काळे आले आहेत. ते जिथे थांबले होते, तिथे त्यांची भेट घ्यायला डॉ. देशमुख गेले. त्यांच्यासोबत राष्ट्रीय सेवा योजनेच्या समन्वयक डॉ. विभा देशपांडे या होत्या. प्राचार्य देशमुख यांनी भाऊराव काळेंशी संवाद साधला. त्यांनी गाडगेबाबासोबतचे प्रत्यक्ष अनुभव कथन केले. कारण ते त्यांचे गाडीचालक होते.

त्यांनी गाडगेबाबांची दिनचर्या कशी होती, कोण-कोण थोर व्यक्ती त्यांना भेटायला यायच्या, समाजातील स्वच्छतेसोबत लोकांच्या मनाची पण ते स्वच्छता कसे करायचे, इत्यादी संपूर्ण माहिती काळे यांनी सांगितली.

त्यानंतर या प्रामाणिक गाडगे महाराजांच्या सेवारथाच्या सारथ्याचा सत्कार प्राचार्य डॉ. अरविंद देशमुख यांनी शाल, श्रीफळ, शर्ट, धोतर, टोपी, उपरणे मिठाई इत्यादी देऊन करण्यात आला. गाडगेबाबांशीच भेट झाल्याचा प्रत्यय या क्षणी सर्वांना आला.

(तभा वृत्तसेवा)

कला व विज्ञान महाविद्यालय कुन्हा येथील राष्ट्रीय सेवा योजना विभागाद्वारे काळा घोटा (पारधी बेड्या) येथे सस्नेह भेट

दै. हितवाद ११ डिसे २१

अमरावती दि. १० : महाराष्ट्रातील प्रबोधनाचे महामेरू वैराग्यमूर्ती गाडगे महाराज महाराष्ट्रातील समाज जीवनात अमूलाग्र परिवर्तन घडवून करण्यासाठी प्रयत्न करणारी संत म्हणूनही गाडगे महाराज सर्वांनाच परिचित आहे. गाडगे महाराजांचे कार्य थोर व तेवढेच भव्य आहे गाडगे महाराजांनी मुळात निरक्षर असतानाही कर्मवाद ,वर्षानुवर्ष अज्ञान आणि अडाणीपणाच्या गर्तेत स्वतःचं अस्तित्व पुरता विसरलेल्या मानवी समाज आणि अंधश्रद्धेने घायाळ, सामाजिक मानसिकता यांच्याविरोधात मुळात निरक्षर असतानाही बंड उभारले. अश्या थोर संताचे विचार व वैज्ञानिक दृष्टिकोनाचा आधार घेऊन आमच्या कला व विज्ञान महाविद्यालय कुन्हा येथील राष्ट्रीय सेवा योजना विभागाद्वारे मा.प्राचार्य डॉक्टर अरविंद देशमुख यांच्या मार्गदर्शनाखाली राष्ट्रीय सेवा योजना समन्वयक डॉ. विभा देशपांडे डॉ. अजय अय्यंकर तसेच डॉ. सुनील साखरे आखरे यांनी,राष्ट्रीय स्वयंसेवकांना घेऊन काळागोटा येथे पारधी बांधवांची सस्नेह भेट घेतली. दरवर्षी आमच्या कला व विज्ञान महाविद्यालय च्या राष्ट्रीय सेवा योजनाच्या पथकांद्वारे *दीपावली मिलन सोहळा* पारधी बांधवांच्या सोबत साजरा करून फराळाचे वाटप केल्या जाते. पण या वर्षी काही अपरिहार्य कारणामुळे पारधी बांधवाची भेट घ्यायला आम्हाला उशीर झाला. आम्ही सर्व स्वयंसेवक पारधी बेड्याला जाऊन तेथे ग्राम स्वच्छता केली.व गावकरांशी संवाद साधला ग्राम स्वच्छतेचे महत्व मा. प्राचार्य डॉ. अरविंद देशमुख सरांनी पारधी बांधवांना सांगितले.व ग्राम स्वच्छता केल्यानंतर तेथे फराळाचे वाटप करण्यात आले. यानंतर साने गुरुजींची प्रार्थना ,राष्ट्रसंत तुकडोजी महाराजांची प्रार्थना, वंदे मातरम या गीताद्वारे समारोप करण्यात आला. यावेळी महाविद्यालयातील रासेयो स्वयंसेवक कु. प्रियंका डाखोरे, आकांक्षा चौधरी,श्रृतिका तिरमारे, प्रतीक्षा नेवारे,स्वेजल गुल्हाने, अक्षय पोकळे, वैभव डहाके,विशाल ठाकरे,आकांक्षा वेले,निशांत नांदनकर इत्यादी स्वयंसेवक उपस्थित होते.

व्याख्यान, वक्तृत्व, गीतगायन, निबंध स्पर्धेची रंगत

www.vrittakesari.com

'घर घर तिरंगा' अभियानाची सुरुवात उत्साहात

अमृत महोत्सवानिमित्त वृक्षारोपण खाऊ वाटप

विरसामुंडाचे पुतळ्याची स्थापना

कला, विज्ञान महाविद्यालयाच्या

काळाघोटा येथे दीपावली स्नेहमिलन सोहळा

वैराग्यमूर्ती

कला व विज्ञान महाविद्यालय कु-हा,व्दारे काळाघोटा येथे राष्ट्रीय सेवा योजनेचा उपक्रम

Principal
Arts & Science College
Kurha.

Arts & Science College 160 KURHA

कला व विज्ञान महाविद्यालय, कुन्हा

ता.तिवसा, जि.अमरावती

नॅक द्वारा मानांकित "ब" श्रेणी प्राप्त

द्यार्थी विकास विभाग आणि महिला समिती

व्दारा आयोजित

ामाजिक कृतज्ञता निधी वितरण समारंभ

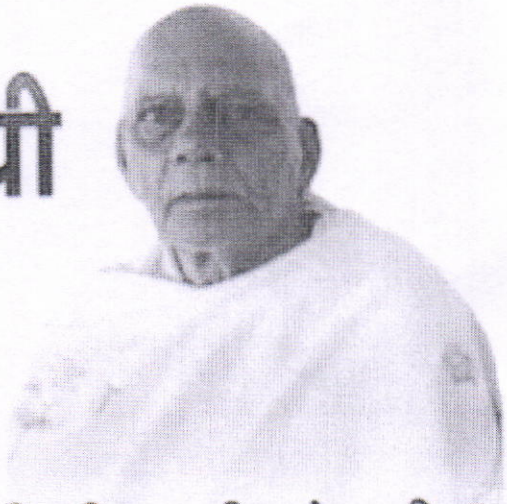

शुक्रवार दि.१६/१२/२०२२ दु.३.०० वा.

अमरावती जिल्हातील सुप्रसिध्द समाजसेवक मा.श्री धीरुभाई सांगाणी महाविद्यालयाच्या सामाजिक व शैक्षणिक क्षेत्रातील कार्याची दखल घेवून वेद्यालयातील महिला सेविका श्रीमती सरलाताई वाढोणकर यांच्या दोन मुली आणि ावती (सावळापूर) येथील कु.ज्ञानेश्वरी आवारे अशा एकूण १३ विद्यार्थांना राष्ट्रीय योजना प्रमाणपत्राच्या स्वरुपात (NSC) निधी देण्याचे घोषित केले आहे.या निधीचे ण दि.१६/१२/२०२२ रोजी खालील मान्यवरांच्या प्रमुख उपस्थितीत संपन्न र आहे.

कार्यक्रमाचे अध्यक्ष

प्राचार्य डॉ. अरविंद देशमुख

कला व विज्ञान महाविद्यालय, कुन्हा

प्रमुख अतिथी

मा.डॉ.गोविंद कासट
(सुप्रसिध्द समाजसेवक)

मा.इंजि.कु.उषाताई ठुसे
अमरावती

प्रमुख उपस्थिती

मा.श्री.सुरेशभाऊ मुंधडा

मा.श्री.विजयभाऊ डहाके

Arts & Science College 160 KURHA

सामाजिक कृतज्ञता निधी वितरण समारंभ - श्री.धीरुभाई सांगाणी, श्री.गोविंदजी कासट आणि

प्राचार्य डॉ.अरविंद देशमुख बचत प्रमाणपत्र वितरीत करताना!

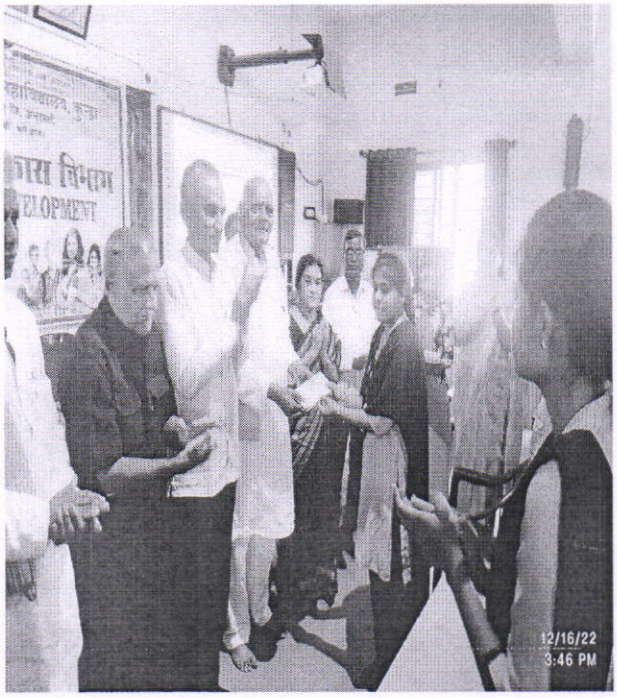

Arts & Science College
160
KURHA

धीरुभाईचे कार्य संत गाडगेबाबा यांच्या दशसूत्रीला अनुसरुन – प्राचार्य डॉ.अरविंद देशमुख

प्रतिनिधी
शशांक चौधरी / वामणगाव रेल्वे

आत्मशांती आणि समाजक्रांती यांचा समन्वय साधून ज्या महापुरुषांनी कृतीशील राहून समाजासमोर आदर्श प्रस्थापित केला ते म्हणजे संत गाडगेबाबा हे होत. त्यांच्या दशसूत्रीतील एकेक सूत्रे मानवतेचा उत्कृष्ट आविष्कार होय. त्यांच्या या दशसूत्रीला अनुसरून कार्य करणारी एक फार मोठी परंपरा महाराष्ट्रात निर्माण झाली त्यातीलच एक म्हणजे अमरावती येथील सुप्रसिध्द समाजसेवी श्री. धीरूभाई सागणी होत. आपल्या निस्पृह आणि निरपेक्ष भावनेने प्रेरित होऊन त्यांनी समाजातील दीन,दुबळे, दुखी,अपंग आणि गरजू जनांना मानसिक आणि आर्थिक आधार मिळवून देणे हे आपले जीवितध्येय मानले. आपल्याजवळ जे आहे त्यातील काही भाग हा इतरांना द्यावे या भावनेने प्रेरीत होऊन त्यांनी समाजबांधवांना दिले. त्यांचा हा सेवाभाव निष्काम व निस्पृह वृत्तीचे द्योतक आहे. शिक्षणाविषयी त्यांच्या मनात असलेली कळकळ वाखाणण्याजोगी आहे आणि म्हणूनच आपल्या महाविद्यालयाच्या होतकरू, मेहनती, हुशार विद्यार्थ्यांना, परिसरातील विद्यार्थ्यांना आणि अपंग विद्यार्थिनींला शिक्षणासाठी, राष्ट्रीय बचत प्रमाणपत्राच्या स्वरूपात निधी वितरित करण्यासाठी ते उपस्थित आहेत असे प्रतिपादन प्राचार्य डॉ.अरविंद देशमुख यांनी केले. ते श्रीराम शिक्षण संस्था वामणगाव रेल्वे द्वारा संचालित कला व विज्ञान महाविद्यालय,कुऱ्हा येथे विद्यार्थी विकास विभाग आणि महिला समिती यांच्या संयुक्त विद्यमाने आयोजित सामाजिक कृतज्ञता निधी वितरण सोहळा या कार्यक्रम प्रसंगी अध्यक्षीय भाषणात म्हणाले, ते पुढे म्हणाले की,श्री.गोविंदभाऊ हे तर एक चालते बोलते विद्यापीठ आहे.त्यांचे अनुभवविश्व अत्यंत व्यापक आहे.सेवावृत्ती, विदग्ध,विनम्रता आनंदी वृत्ती, संवेदनशीलता यांचे मनोहारी दर्शन त्यांच्या व्यक्तिमत्त्वात आढळते.तर इंजि.उषाताई यांचे कार्य अत्यंत महनीय आहे. समाजातील गरजु बांधवांना मदत करण्यासाठी त्या सदैव तत्पर असतात. त्या अनेक लोकांच्या आयुष्यातील आशेच्या किरण आहेत.श्री.राजाभाऊंचे समाजकार्य अत्यंत महनीय आहे.

दि.१५/१२/२०२२ रोजी महाविद्यालयात सामाजिक कृतज्ञता निधी वितरण सोहळा हा कार्यक्रम संपन्न झाला. कार्यक्रमाचे अध्यक्षस्थानी प्राचार्य डॉ.अरविंद देशमुख होते तर प्रमुख अतिथी मा. श्री.धीरूभाई सागणी, मा.श्री.गोविंदजी कासट, मा. इंजिनिअर कु.उषाताई हुसे, श्री.राजाभाऊ देशमुख, श्री.रमेशराव आवारे हे होते. या कार्यक्रमाची सुरुवात वंदनीय भारतमाता, प्रभू श्रीराम आणि संत गाडगेबाबा यांच्या प्रतिमा पूजनाने झाली. कार्यक्रमाच्या आयोजनामागील भूमिका डॉ.स्मिता जाधव यांनी व्यक्त केली. याप्रसंगी तेरा (१३) विद्यार्थ्यांना राष्ट्रीय बचत प्रमाणपत्र वितरित करण्यात आले.

वैभव डहाके, कु. स्वाती देशपांडे, कु.वैष्णवी शेळके,निकिता राऊत, कु.अर्पिता जोशी, कु.आकांक्षा कुरळकर, कु.प्रणाली पोकळे, कु.ऐश्वर्या आमले, कु.दिव्या सहारे, कु.ऋतुजा आमले यांना प्रत्येकी १०००/- रूपये तसेच महाविद्यालयातील महिला सेविका श्रीमती सरला वाढोणकर यांच्या मुली कु.रिया व कु.तन्वी यांना प्रत्येकी २५०० /- रूपये आणि अमरावती (सावळापूर) येथील दिव्यांग विद्यार्थिनी कु.ज्ञानेश्वरी आवारे हिला ५०००/- रूपये प्रमाणपत्राच्या स्वरूपात वितरित करण्यात आले. या प्रसंगी त्यांनी आपल्या भावना व्यक्त करताना आपले शिक्षण हे जितके स्वतःच्या उन्नयनाकरीता असावे तितकेच ते समाजाच्या उन्नयनाकरिता असावे.असे कार्य करून मला निर्भेळ आणि उच्च दर्जाचा आनंद मिळतो.आपल्या महाविद्यालयात सातत्याने जे सामाजिक व शैक्षणिक नवोपक्रम सुरु असतात. त्या मी सतत वर्तमानपत्रातून वाचत असतो.त्यामुळे मला या महाविद्यालयाबद्दल अत्यंत स्नेह आहे.असे प्रतिपादन केले. कार्यक्रमाचे प्रमुख अतिथी डॉ. गोविंदजी कासट यांनी आपल्या भाषणातून दिव्यत्वाची जेथे प्रचिती तेथे कर माझे जुळती ही उक्ती श्री.धीरूभाईंचे बाबतीत सार्थ आहे. असे प्रतिपादन करीत असतानाच विद्यार्थ्यांना समयोचित मार्गदर्शन केले, ते पुढे म्हणाले की, युवाशक्ती संवेदनशील आणि संस्कारक्षम असणे आवश्यक आहे. आनंदी वृत्तीचा पण तितकाच विनम्र असणारा युवक हा आपल्या देशाचे भवितव्य आहे.आपल्या महाविद्यालयाला इतके सेवाभावी वृत्तीने कार्य करणारे, संवेदनशील, वृत्तीचे डॉ. देशमुख यांचेसारखे प्राचार्य आहेत. हे आपले अहोभाग्य आहे. असे प्रतिपादन केले. तर उषाताई हुसे, श्री.राजाभाऊ देशमुख, श्री. रमेशराव आवारे यांनीही आपल्या भाषणातून विद्यार्थ्यांना मार्गदर्शन केले. या कार्यक्रमाचे प्रास्ताविक डॉ.निशा जोशी यांनी तर डॉ. विभा देशपांडे यांनी आभार व्यक्त केले.कार्यक्रमाची सांगता वंदे मातरम् आणि राष्ट्रवंदना या गीतानी झाली. कार्यक्रमाच्या आयोजनासाठी सर्व प्राध्यापक वृंद, शिक्षकेतर कर्मचारी आणि विद्यार्थ्यांनी सहकार्य केले.

Arts & Science College 160 KURHA
Principal
Arts & Sci. College
Kurha

प्रत्येकच महाविद्यालयान असा सामाजिक कृतज्ञता निधी उभारावा : डॉ.गोविंद कासट

अमरावती दि. २८ : प्रत्येकच गोष्टीसाठी शासनावर अवलंबून न राहता आपणही समाजाचे देणं लागतो ही भावना लक्षात ठेवत महाविद्यालयाने उभारलेल्या सामाजिक कृतज्ञता निधीसारखे कार्य हाती घ्यावे व होतकरू विद्यार्थी वर्गाच्या माध्यमातून मिळणाऱ्या सहकार्याच्या आनंदाचा अनुभव घ्यावा असे आव्हान ज्येष्ठ सामाजिक कार्यकर्ते डॉ. गोविंदभाऊ कासट यांनी केले.

ते श्रीराम शिक्षण संस्था धामणगाव रेल्वे द्वारा संचलित कला व विज्ञान महाविद्यालय येथील विद्यार्थी वर्गास विभाग व महिला समिती यांच्या संयुक्त विद्यमाने सामाजिक कृतज्ञता निधी वितरण समारंभ प्रसंगी प्रमुख अतिथी म्हणून बोलत होते. ते पुढे म्हणाले महाविद्यालयाचे प्राचार्य डॉ.अरविंद देशमुख यांचा गाडगेबाबा, तुकडोजी महाराज, भाऊसाहेब पंजाबराव देशमुख,संत गुलाबराव महाराज इत्यादी महान विभुतींचा अभ्यास आहे. अनेक ठिकाणी त्यांची व्याख्याने आपण ऐकली आहे. अनेकदा त्यांच्या महाविद्यालयाच्या बातम्यातून वृत्तपत्रात अनेक चांगले उपक्रम आपण वाचले आहेत.असा अभ्यासू ,वक्ता,विचारवंत माणूस प्राचार्य पदी असणे ही समाजासाठी भाग्याची गोष्ट आहे.महाविद्यालयाचे भरपूर कौतुक त्यांनी केले.

यावेळी आपल्या ८७ व्या वाढदिवसानिमित्त आयोजित पंधरवाडा कार्यक्रमातील एक कार्यक्रमवरील महाविद्यालयातील प्राचार्य महोदयांनी सुचविलेला निधी शहरातील गुजराती समाजाचे जेष्ठ कार्यकर्ते धीरूभाई सांगाणी यांनी कृतज्ञता निधी उपक्रमात देणगी दिली. त्यांच्यासोबत डॉ. गोविंदभाऊ कासट, ह.भ.प. अभियंता उषाताई ठुसे, सार्वजनिक वाचनालय नांदगाव पेठचे संचालक राजन देशमुख, त्या भागातील संत प्रवृत्तीचे रमेशराव आवारे यावेळी मंचावर होते. त्यावेळी एकूण १३ विद्यार्थिनींनी शिक्षणासाठी सहकार्य निधी व एक दिव्यांग मुलीच्या शस्त्रक्रियेसाठी निधी धीरूभाई सांगानी कडून प्रदान करण्यात आले. कार्यक्रमाचे अध्यक्ष व सर्व उर्वरित पाहुण्यांची अतिशय हृदयस्पर्शी अशा या कार्यक्रमात तितकीच हृदयस्पर्शी भाषणे झाली. सर्व भाषणांचा गोष्ट [illegible] ही अतिशय संवेदनशील व संस्कारक्षम असते. या वयात झालेले संस्कार त्यांच्या जीवनाला आकार देऊन त्यांचे व्यक्तिमत्व घडवीत असतात.२. मनुष्याला संवेदना असणे आवश्यक आहे.३. सदैव आनंदवृत्ती असणे हे उत्तम आरोग्याचे लक्षण आहे.४. आपल्याजवळ जे आहे ते इतरांना द्यावे.५.धीरूभाईचे कार्य कर्मयोगी संत गाडगेबाबांच्या दशसुत्रीला अनुसरून आहे. सामाजिक संस्थांना ते सदैव मदतीचा हात देतात.६. गोविंद कासट हे एक प्रकारे अंध अपंगांच्या बाबतीत चालते बोलते विद्यापीठ आहे.७. पुस्तके वाचा आपले अनुभव विश्वव्यापक करा. पुस्तके आपणास शिकवतात.८. नम्रता व विनम्रता प्रत्येकाच्या ठाई असावी.९.आपले शिक्षण हे जेवढे वैयक्तिक उन्नयन करिता असावे तेवढाच त्याचा वापर समाजाच्या उन्नयनासाठी व्हावा.१०.अंध - अपगांना मदत करणे हे गोविंदभाऊ कासट यांची जिवितध्येय्य आहे. ११. उषाताई ठुसे यांच्या ठाई तळमळ आणि.कळकळ आहे.त्या अनेक लोकांच्या जीवनातील आशेच्या किरण आहेत. १२. राजन देशमुख यांचे सामाजिक कार्य मौलिक आहे.१३. जीवन जगण्याची कला आत्मसात करणे आवश्यक आहे. १४.रमेश भाऊ आवारे सारख्या माणसांची आध्यात्मासाठी आवश्यकता आहे. १५. प्राचार्य डॉ.अरविंद देशमुख यांच्यासारखी अभ्यासू व कर्तृत्व संपन्न माणसे प्राचार्य पदी सर्वत्र असावीत.कार्यक्रमाच्या आयोजनामागील भूमिका अतिशय मुद्देसुद रीत्या प्रा.डॉ. स्मिता जाधव यांनी स्पष्ट केली. कार्यक्रमाचे प्रास्ताविक व संचालन प्रा.डॉ.निशा जोशी यांनी तर आभार प्रदर्शन प्रा.डॉ.विभा देशपांडे यांनी केले.

या कार्यक्रमाची सुरुवात वंदनीय भारतमाता, प्रभू श्रीराम आणि संत गाडगेबाबा यांच्या प्रतिमा पूजनाने तर सांगता वंदे मातरम व राष्ट्रवंदनेने

Arts & Science College 160 KURHA

Scanned with OKEN Scanner

3.4.3

Feedback and appreciation letters from various Grampanchayat authorities of nearby villages and Resource Person, eminent Personalities who visited institution for our outreach Activity

Visitors Book

Date	Name & Address	Remarks
1/08/18	Dr. Avinash Mohasil Principal, Mahila Mahavidyalaya Amravati.	Today in the Arts and Science college, Kusha a golden opportunity was given to me by my friend Principal Dr. Arvind Deshmukh. The students possess great potential which need to be channelized in the best possible manner. The college Principal and staff are trying hard to make students self dependent and confident to lead a successful life. I wish all the very best to students for their bright future and keep the light of HOPE alive all the time.

Arts & Science College 160 KURHA

Principal
Arts & Sci. College
Kurha

Mahavir

Visitors Book

Date	Name & Address	Remarks
12/10/18	Adv. Uraj Satej Keche Partner, Ashrea Legal Associates LLP Add. 'Durga' Rathi Nagar Amt 444603 Mob. 9422276291, 9503182513	Principal Dr. Arvind Deshmukh Sir and his staff have maitained very nice en learning environment in the college. College Infrastructure and surrounding are very much possitive towards personality development of students. Overall it was a very nice experience, students were very much disciplined and wel mannered. Best wishes!

Principal
Arts & Sci. College
Kurha

Arts & Science College
160
KURHA

Mahavir

Visitors Book

Date	Name & Address	Remarks
12-2-19	डॉ. रविंद्र कोल्हे. मु. बेराग्रह ता. धारणी जि. अमरावती. तज्ञ सदस्य विदर्भ विकास मंडळ नागपूर.	महाविद्यालयाच्या प्राचार्य व स्टाफने अत्यंत दक्ष विद्यार्थी तयार केलेत याची प्रचीती आली. त्यामुळे महाविद्यालयाचे भविष्य उज्वल आहेत त्या सगळ्यांना मी सुयश चिंतितो. अनेक सामाजीक उपक्रमात विद्यार्थ्यांचे सहयोग बारबाण्याचे आहेत. शुभेच्छासह! RKolhe डॉ. रविंद्र कोल्हे. डॉ. सिमा रविंद्र कोल्हे.

Principal
Arts & Sci. College
Kurha

Arts & Science College 160 KURHA

Mahavir

Visitors Book

Date	Name & Address	Remarks
26.09.19	Jeetendrasingh G. Barulkar	I always find myself in a very friendly environment. The college is doing a great work of providing maximum facilities to the students. Students' response is over-whelming and gives very positive reponse to do even better. Though the day was long, it never afelt like one. I must appreciate the efforts of the Principal and his team. I'll keep looking for future cooperation. With Best Wishes!

Principal
Arts & Sci. College
Kurha

Arts & Science College
160
KURHA

Mahavir

Visitors Book

Date	Name & Address	Remarks
22/01/20	प्रभाव अरुणराव अडसड	आज कुरहा येथे महाविद्यालयाला भेट दिली. परिसरातील स्वच्छता व वातावरण सुंदर होते. नवनवी सुविधा असलेल्या विद्यार्थी आपल्या शिक्षणाव्यतिरिक्त कॅन्टीनीटी मध्ये व्यस्त होते. कबड्डी या खेळाचे अधिक करकरार होऊन देशाच्या प्रगती मध्ये योगदान देणारे विद्यार्थी घडावे हिच शुभेच्छा.

Principal
Arts & Sci. College
Kurha

Arts & Science College 160 KURHA

Mahavir

Visitors Book

Date	Name & Address	Remarks
6-2-20	डॉ. मिर्झा रफी अहमद बेग अमरावती ९८२३८३८३५०	या महाविद्यालय कुऱ्हा येथे आल्याचा आनंद वाटला. एवढ्या छोट्या गावात असे सारखे महाविद्यालय असू शकते हा अनुभव घेता आला. संस्थेचे अध्यक्ष आमदार अनिलभाऊ बोंडे, प्राचार्य देशमुख सर उपस्थित होते. विद्यार्थी संख्या भरपूर संख्येत होते. आनंद वाटला. येत राहावे प्रतिक्रिया रफी बेग

Principal
Arts & Sci. College
Kurha

Arts & Science College 160 KURHA

Mahavir

Visitors Book

Date	Name & Address	Remarks
	प्रा. डॉ. दिनेशकुमार सातंगे संचालक, विद्यार्थी विकास संत गाडगेबाबा अमरावती विद्यापीठ अमरावती 9370653108 dineshsatange@rediffmail.com	महाविद्यालयाच्या स्नेहसंमेलनाच्या समारोप प्रसंगी प्रमुख अतिथी म्हणून उपस्थित राहण्याचा योग आला. महाविद्यालयातील विविध उपक्रम, अभ्यास, अभ्यासपूरक व अभ्यासेतर बघितले. येणाऱ्या विद्यार्थ्यांसाठी घेत असलेला कर्मचारी वर्ग यांचे स्वागत कौतुक. महाविद्यालयाचा परिसर, इमारत वर्ग खोल्या सोबत Digital class room, प्रोजेक्टर वगैरे सुविधा विद्यार्थ्यांसाठी महत्वाच्या आहेत व त्या महा. उपलब्ध आहेत. महाविद्यालयाची प्रगती उत्तरोत्तर होवो हि सुभेच्छा. 02/03/2020

Principal
Arts & Sci. College
Kurha

Arts & Science College 160 KURHA

Visitors Book

Date	Name & Address	Remarks
	विजय बापूराव संतान उपसंचालक क्रीडा व युवक सेवा अमरावती विभाग	आज सदर महाविद्यालयास भेट दिली असून सर्व उपक्रमाची माहिती घेतली. असून लोकाभिमुख कार्यक्रम राबविले जात त्या बद्दल प्राचार्य व सर्व प्राध्यापकांचे अभिनंदन करतो. असेच कार्यक्रम सदर महाविद्यालयामध्ये राबविण्यात यावेत ही सदिच्छा शारीरिक शिक्षण सदर महाविद्यालय विद्यापीठात अग्रेसर आहे श्री. ठाकूर सर यांच्या कार्याची दखल या महाविद्यालयास घेतली आहे सर्व खेळाडूंना पुढील उज्ज्वल भविष्यास शुभेच्छा

Principal
Arts & Sci. College
Kurha

Arts & Science College 160 KURHA

Mahavir

Visitors Book

Date	Name & Address	Remarks
17/5/22	Dr. Rajeev Borkar Director, Student Development Sant Gadge Baba, Amravati Uni. Amravati.	आज महाविद्यालयामध्ये Soft skill workshop च्या निमित्ताने येण्याचा योग आला. मनाला अतिशय आनंद झाला. प्राचार्य डॉ अरविंद जी देशमुख सरांच्या मार्गदर्शनामध्ये विद्यार्थ्यांच्या व्यक्तीमत्वामध्ये अत्यंत सकारात्मक बदल दिसून आला. यापुढेही विद्यार्थ्यांच्या व महाविद्यालयाच्या यशस्वी वाटचालीकरीता मनःपूर्वक शुभेच्छा ! 17-05-2022 - डॉ. राजीव बोरकर संचालक - विद्यार्थी विकास

Principal
Arts & Sci. College
Kurha

Arts & Science College 160 KURHA

Mahavir

ग्राम पंचायत कार्यालय, मारडा (जहागीरपूर)
पं. स. तिवसा, जि. प. अमरावती.

सरपंच
श्री. सुरेश मा. धवने
मो. ९५४५६११५७४

उप-सरपंच
सौ. माधुरी गौतमराव ढोणे
मो. ९६३७११५४२७

सचिव
श्री. के. के. पाटील
मो. ९४२०१२७४८४

ग्रा.पं. जावक क्र. २०२८ दि. २८/१२/२०१८

प्रति,

मा. प्राचार्य डॉ. अरविंद देशमुख
कला व विज्ञान महाविद्यालय, कुऱ्हा.

महोदय,

उच्च शिक्षणाचे केंन्द्र असणारे आपले महाविद्यालय आपल्या मार्गदर्शनाखाली सामाजिक बांधिलकी जोपासण्याचे कार्य करीत आहे. याची प्रचीती गेल्या ४ वर्षांपासून मारडा-जहागीरपूर या ग्रामपंचायत अंतर्गत येणाऱ्या पारधी-बेडा कालागोटा येथे आपले महाविद्यालय करीत असलेल्या कार्यातून येते. कालागोटा हे पारधी लोकवस्तीचे गाव. या गावाला वारंवार भेट देऊन पारधी बांधवांमध्ये स्वछता आणि इतर बाबतीत जागृती घडून आणण्याकरिता आपण सतत प्रयत्न करीत असता.

दरवर्षी दीपावलीला धनत्रयोदशीच्या शुभमुहूर्तावर पारधी बांधवांसोबत आपण आणि आपले विद्यार्थी दीपावली-स्नेहमिलन सोहळा सतत 4 वर्षापासून साजरा करता व घरोघरी जाऊन त्यांना दिवाळीच्या फराळाचे वाटप करता. ही बाब निश्चितच कौतुकास्पद आहे. यावर्षी आपण हिवाळ्यामध्ये कडाक्याच्या पडलेल्या थंडीचे निमित्त साधून पारधी बंधू-भगिनींना उबदार कपड्यांचे वाटप करून आपल्यातील संवेदनशिलतेचा प्रत्यय दिला. माणसातील माणूसपण जपून आपण पारधी बांधवांशी निर्माण केलेला हा स्नेह असाच कायम राहो या अपेक्षेसह आपल्या कार्याप्रती आभार व्यक्त करतो.

धन्यवाद!

Principal
Arts & Sci. College
Kurha

सरपंच
ग्रामपंचायत मारडा
श्री. सुरेशराव धवणे
ग्रामपंचायत मारडा

प्राचार्य
कला व विज्ञान महाविद्यालय
तिवसा.

Arts & Science College 160 KURHA

ग्राम पंचायत कार्यालय चेनुष्ठा

पंचायत समिती तिवसा जि. अमरावती

सरपंच
सौ. पद्मा मेहरे

सचिव
श्री प्रविण पाचघरे

जावक क्र. २०१९

दि. ०१/०१/२०१९

प्रति,

प्रति,

मा. प्राचार्य डॉ. अरविंद देशमुख

कला व विज्ञान महाविद्यालय, कुन्हा.

ग्रामीण भागातील आपले महाविद्यालय आपल्या कुशल मार्गदर्शन व नेतृत्वाखाली यशस्वी वाटचाल करीत आहे.. यावर्षी पडलेली कडाक्याची थंडी लक्षात घेता गावातील गरजू आणि आर्थिकदृष्ट्या दुर्बल असणाऱ्या माता-भगिनी,वृद्ध,लहान मुले यांना उबदार कपड्यांचे वितरण करून आपल्या महाविद्यालयाने संवेदनशिलतेचा परिचय दिला. त्याचा आमच्या गावकऱ्यांना लाभ झाला. ऐन कडक्याच्या थंडीत आपण केलेल्या याअमूल्य मदतीबद्दल आम्ही आपले आभारी आहोत.

धन्यवाद!

सौ.पद्माजी. मेहरे
सौ. पद्मा मेहरे (सरपंच)
(ग्रामपंचायत चेनुष्ठा)

Principal
Arts & Sci. College
Kurha

Arts & Science College 160 KURHA

ग्राम पंचायत कौडण्यपूर

पंचायत समिती चिखलदरा जि. अमरावती

सरपंच
श्री सौ. कविता गोरे प. सदस्य

सचिव
श्री डी. [illegible]

जावक क्र. २०१९

दि. ०४/०१/२०१९

प्रति,

प्रति,

मा. प्राचार्य डॉ. अरविंद देशमुख

कला व विज्ञान महाविद्यालय, कुऱ्हा.

महाविद्यालायातून संवेदनशील आणि संस्कारक्षम युवा पिढी निर्माण व्हावी याकरिता आपण सतत प्रयत्नशील असता त्याकरिता आपल्या मार्गदर्शनाखाली विविध समाजोपयोगी उपक्रम राबविण्यात येतात.

यावर्षी पडलेल्या कडाक्याच्या थंडीमुळे त्रस्त असलेल्या कौडण्यपूर येथील आर्थिक दृष्टीने दुर्बल असलेल्या लोकांना आपण माणुसकीच्या नात्यातून उबदार कपड्यांची मदत आपल्या माजी विद्यार्थ्यांच्या माध्यमातून केली.आमच्या गावातील गरजूसाठी आपण पुढे केलेला हा मदतीचा हात निश्चितच अभिनव स्वरूपाचा आहे.

आपल्या या मदतीबद्दल आभार!

धन्यवाद!

Principal
Arts & Sci. College
Kurha

Arts & Science College KURHA 160

प्राचार्य
कला व विज्ञान महाविद्यालय

सरपंच
ग्रामपंचायत, कौंडण्यपुर
ग्रामपंचायत कौडण्यपूर

ग्रामपंचायत कार्यालय अशोक नगर

पंचायत समिती धामणगांव रेल्वे, जिल्हा परिषद अमरावती.

■ सरपंच ■
सौ.सिमाताई राजेशराव गुल्हाने

■ उपसरपंच ■
श्री. राजकुमारजी नारायणजी केला

■ सचिव ■
श्री. टि. व्ही. तायडे

।। शौच्यालयाचा वापर करा व आपल्या आसपाराचे वातावरण स्वच्छ व डासांपासून मुक्त ठेवा ।।

■ सदस्य ■

श्री. सुनिलराव दिवाकरराव कडू
*
श्री. शालीकराव विठ्ठलराव मेहंगे
*
श्री. प्रणयराव बाबुरावजी राजणकर
*
सौ. सुनंदाताई हनुमंतराव खंडारे
*
सौ. सुरेखाताई सुनिलराव नागोशे
*
सौ. प्रतिभाताई अजयराव खंडारे
*
सौ. स्नेहलताई मनोजराव कडू

जा.क्र.

दिनांक 15/3/2019

प्रती,
मा. प्राचार्य,
कला व विज्ञान महाविद्यालय कुऱ्हा

सामाजिक प्रश्नाचे भान ठेवून कार्य करणाऱ्या विचारधारेचे आपले महाविद्यालय आहे. आपल्या नेतृत्वाखाली महाविद्यालयाच्या वतीने अनेक समाजोपयोगी उपक्रम राबविले जातात. अशाच प्रकारच्या उपक्रम आपण आपल्या गावात राबविला. यावर्षी पडलेल्या कडाक्याची थंडी लक्षात घेता आपण आणि महाविद्यालयाच्या विद्यार्थीनी आमच्या गावातील वृद्ध स्त्री-पुरुषांना गरम कपड्याचे वाटप करण्याचा मानस व्यक्त केला. आपल्याच या मानेच्या स्पर्शातून आम्ही गावकरी व आपण यामध्ये स्नेहाचा अनुबंध निर्माण झाला. आपली भावना अशीच असणारी [illegible] प्रति [illegible]

Principal
Arts & Sci. College
Kurha

Arts & Science College 160

श्रीराम शिक्षण संस्था, धामणगांव रेल्वे द्वारा संचालित

कला व विज्ञान महाविद्यालय, कुऱ्हा.

NAAC Accredited - 'B' Grade

ता. तिवसा, जि. अमरावती - ४४४७०९ दुरध्वनी - ०७२२५/२२५५९५

Email - Principalasc160@gmail.com Website : www.ascollegekurha.org

अध्यक्ष
मा. अरूणभाऊ ज. अडसड
आमदार, विधान परिषद
भ्रमणध्वनी - ९४२२८५५१११

प्राचार्य
डॉ. अरविंद व. देशमुख
एम.ए., पीएच.डी.
भ्रमणध्वनी - ९६०४०७२९२०

जावक क्र. ०१/२०१९ दिनांक ३/१२/२०१९

आभारपत्र

प्रति,

मा. श्री. बापूसाहेब देशमुख
संचालक, संत गाडगेबाबा आदिवासी आश्रम शाळा,
नागरवाडी (पूज्यनीय संत गाडगेबाबांचे अंतिम श्रद्धास्थान)

महोदय,

"मानवता हाच धर्म" हे ब्रीद आपल्या उक्तीने व कृतीने पटवुन देणारे थोर संत कर्मयोगी गाडगेबाबा यांच्या दशसुत्रीला अनुसरून महाविद्यालयात अनेक नाविन्यपूर्ण उपक्रम राबविले जातात त्यापैकीच एक महत्वाचा उपक्रम म्हणजे संत गाडगेबाबा यांच्या पुण्यतिथी च्या कार्याचे महत्व जाणून आपल्या सहकार्याने आम्हांला मोठ्या प्रमाणावर उबदार कपडे उपलब्ध करुन दिलेत. आपण दिलेल्या या गरम कपडयांचे वितरण आम्ही संत गाडगेबाबा यांच्या पुण्यतिथीचे औचित्य साधुन कु-हा परिसरातील अशोकनगर,अंजनसिंगी,बोर्डा, चनुष्टा,काळागोटा, कौंडण्यपुर,अंजनवती, धामणगांव रेल्वे आणि कु-हा अशा विविध आठ गावांमध्ये गरजु व गरीब लोकांना केले.

ऐन कडाक्याच्या थंडीमध्ये आपण दिलेली ही मदत अत्यंत अमूल्य ठरली असल्यामुळे ग्रामातील लोकांनी आपणाप्रती अत्यंत कृतज्ञता व्यक्त केलेली आहे.

आपण महाविद्यालयाला दिलेल्या या संधीमुळे आम्हांला गाडगेबाबांच्या सेवाकार्यात मोठया प्रमाणावर सहभागी होता आले, याचा अतिशय आनंद आहे. याकरिता, आम्ही आपले सदैव आभारी आहोत.

धन्यवाद!

आपला

प्राचार्य डॉ.अरविंद व.देशमुख
Principal
Arts & Science College
Kurha
कला व विज्ञान महाविद्यालय, कु-हा

Arts & Science College 160 KURHA

ग्रामपंचायत कार्यालय

कु-हा

पंचायत समिती : तिवसा, जि : अमरावती

सरपंच	ग्रामविकास अधिकारी	उपसरपंच
श्री. विजयसिंह सुमेरसिंह नहाटे	श्री.प्रदीप कृष्णराव भटकर	श्री.राजाभाऊ बा. बाभुळकर

ईमेल :- gp.kurha2016@gmail.com grampanchayat.kurha@rediffmail.com

ग्रा.पं.कुन्हा जा.क. /२०१८

दिनांक :- २७/१०/२०१८

प्रति,

मा. प्राचार्य साहेब

कला व विज्ञान महाविद्यालय, कुन्हा

महोदय,

दि. २४ सप्टेंबर २०१८ राष्ट्रीय सेवा योजना स्थापना दिन ते २ ऑक्टोंबर २०१८ महात्मा गांधी यांची जयंती दिन या कालावधीत "स्वच्छता हीच सेवा " या स्वच्छता साप्ताह उपक्रमांतर्गत आपल्या पुढाकारातून व मार्गदर्शनाखाली आपल्या महाविद्यालयाने वेळोवेळी ग्रामातील प्रमुख ठिकाणी स्वच्छता केली. बसस्थानक, आठवडी बाजार परिसर, पोलीस स्टेशन परिसर व गावातील मुख्य रहदारीच्या ठिकाणी यशस्वीरित्या स्वच्छता मोहीन राबविली. तसेच गावकऱ्यांना स्वच्छतेसंदर्भात मौलिक मार्गदर्शन करून पथनाट्ये व प्रचारफेरी या द्वारे जनजागरण घडवून आणले.

स्वच्छतेच्या या पवित्र कार्यात आपण दिलेल्या योगदानाबद्दल आपले तसेच महाविद्यालयाचे आभार.

भविष्यात अशाच सहकार्याची अपेक्षा.

सरपंच / ग्रामविकास अधिकारी

ग्रामपंचायत कुन्हा

ग्रामपंचायत कुन्हा

Principal
Arts & Sci. College
Kurha

Arts & Science College 160 KURHA

पोलीस स्टेशन कू-हा जिल्हा अमरावती ग्रामिण

फोन. नंबर. 07225- 255080

Email ID - ps.kurha.amr@mahapolice.gov.in

प्रती,

मा. प्राचार्य डॉ.अरविंद देशमुख

कला व विज्ञान महाविदयालय,

कु-हा

महादेय,

आपले महाविदयालय आपले कुशल नेतुत्वाखाली यशस्वी वाटचाल करीत आहे. महाविदयालयतून संवेदनशिल आणि संस्कारक्षम युवापीढी निर्माण व्हावी याकरिता आपण सदैव प्रयत्नशिल आहात. महाविदयालयाच्या राष्ट्रीय सेवा योजना विभागाच्या वतीने आपण अनेक समाजोपयोगी उपकम राबविता ते आम्ही प्रत्यक्षपणे पाहतो तसेच महाविदयालयाचे उपकम आम्ही वर्तमानपत्रातुन वाचत असतो.

यावर्षी 15 ऑगस्ट 2019 रोजी रक्षाबंधन निमित्य आपण आपल्या विदयार्थ्यासह आमच्या पोलीस स्टेशन मध्ये आलात. आपल्या विदयार्थीनीनी आमच्या पोलीस बांधवांना राखी बांधून आमच्याप्रति जो स्नेह व्यक्त केला.त्याबददल आम्ही आपले आभारी आहोत. आपल्या महाविदयालयाने दरवर्षी हा उपकम आमच्या पोलीस स्टेशन मध्ये राबवावा जेणे करून आपला व आमचा स्नेह असाच वृध्दिंगत होईल.

आपल्या या कार्याबददल आम्ही आपले आभारी आहोत.

पोलीस स्टेशन - कुरा जमरावती ग्रा.

दिनांक 20/8/2019

सचिन के.जाधव

ठाणेदार

पोलीस स्टेशन कु-हा

Arts & Science College 160 KURHA

Principal
Arts & Sci. College
Kurha

श्रीराम शिक्षण संस्था, धामणगांव रेल्वे द्वारा संचालित

कला व विज्ञान महाविद्यालय, कुऱ्हा.

NAAC Accredited - 'B' Grade

ता. तिवसा, जि. अमरावती - ४४४७०९ दुरध्वनी - ०७२२५/२२५५९५

Email - Principalasc160@gmail.com Website : www.ascollegekurha.org

अध्यक्ष
मा. अरूणभाऊ ज. अडसड
आमदार, विधान परिषद
भ्रमणध्वनी - ९४२२८५५१११

प्राचार्य
डॉ. अरविंद व. देशमुख
एम.ए., पीएच.डी.
भ्रमणध्वनी - ९६०४०७२९२०

जावक क्र. ७/२०२१ दिनांक ४/१०/२०२१

आभारपत्र

प्रति,

मा. प्रा. श्री. राजू शिंदे
सेवानिवृत्त प्राध्यापक,
गो.सी.टोम्पे महाविद्यालय,चांदूर बाजार
महोदय,

"मानवता सेवा धर्म" या उक्तीनुसार समाजिक प्रश्नांचे भान ठेऊन कार्य करणाऱ्या विचारधारेचे आमचे महाविद्यालय आहेव या उक्तीनुसार अनेक समाजोपयोगी उपक्रम महाविद्यालयात राबविले जातात.नुकताच महाविद्यालयात.श्री.मतिन भोसले संस्थापक, प्रश्नचिन्ह, आदिवासी आश्रम शाळा, मंगरूळ चव्हाळा यांचे 'प्रश्नचिन्हचा ज्वलंत प्रवास' या विषयावरील व्याख्यान संपन्न झाले. या व्याख्यानात त्यांनी अत्यंत प्रतिकूल परिस्थितीत उभारलेल्या प्रश्नचिन्हचा ज्वलंत प्रवास अत्यंत पोटतिडकीने मांडला. समृद्धी महामार्गाच्या कामामुळे शाळा जमीनदोस्त झाली. तिला पून्हा उभारण्याकरिता त्यांनी केलेल्या आवाहनानुसार अनेक लोकांनी त्यांना सर्वतोपरी मदत केली.

व्याख्यानात त्यांनी आवाहन करताच आमच्या महाविद्यालयाने त्यांना बांधकामाकरिता २५ सीमेंटची पोती देण्याचे ठरविले.आपणही याप्रसंगी शाळेसाठी सीमेंटची पाच पोती देण्याची घोषणा करून केली. शिक्षणापासून वंचीत असलेल्या फासेपारधी समाजातील विद्यार्थ्यांपर्यंत शिक्षणाची गंगा पोहचविणा-या श्री. मतिन भोसले यांचे अद्वितीय कार्य पाहून आपण केलेली ही मदत देऊन आपण या वंचितसमाजाप्रती आपला स्नेह व्यक्त त्याबद्दल आम्ही आपले आभारी आहोत.

भविष्यातही अशा सामाजिक उपक्रमांमध्ये आपले योगदान निश्चितच आम्हास मिळेल हीच अपेक्षा.

धन्यवाद!

आपला

प्राचार्य डॉ.अरविंद देशमुख
Principal
Arts & Science College
Kurha

Arts & Science College 160 KURHA

राष्ट्रीय ग्रामीण आरोग्य अभियान (NHM)

प्राथमिक आरोग्य केंद्र, कुऱ्हा

जिल्हा परीषद अमरावती, तिवसा.

प्रमाणपत्र

प्रमाणित करण्यात येते की, श्रीराम शिक्षण संस्था, धामणगांव रेल्वे व्दारा संचालीत कला व विज्ञान महाविद्यालय, कुऱ्हा येथील राष्ट्रीय सेवा योजना व पालक समितीने कोरोना सारख्या भिषण संकटांच्या काळामध्ये समाजाचा एक संवेदनशील घटक बनुन प्रत्यक्ष पणे कार्य केले आहे.

कोरोना सारख्या वैश्वीक संकटाच्या काळात महाविद्यालयाचे प्राचार्य डॉ. अरविंद देशमुख यांच्या मार्गदर्शनाखली राष्ट्रीय सेवा योजनेच्या स्वयंसेवकांनी कुऱ्हा परीसरातील अनेक खेडयांना प्रत्यक्ष भेट देवून कापडी मास्क, साबन, सॅनेटॉयझर आणि धान्य संचाचे वितरन केले. इतकेच नव्हेतर कुऱ्हा प्रथमिक अरोग्य केंद्र, कुऱ्हा येथे जावुन आरोग्य प्रशासनाला त्यांनी मौलीक मदत केली. लोकांना वैयक्तीक स्वच्छते बद्दल मार्गदर्श केले. आशा स्वयंसेवीका यांना मदत केली. सोशल डिस्टनसींग आनि गर्दी नियंत्रन साधण्यास मदत केली. कोरोनाच्या पार्श्वभुमीवर प्रशासनाने दिलेल्या सर्व सचनांचे प्रत्यक्ष पणे काटेकोर पालन करणाऱ्या कला व विज्ञान महाविद्यालयाचे हे कार्य कौतुकास्पद आहे. त्या करीता **'कोरोना योध्दा'** म्हणुन त्यांचा सन्मान करीत असतांना आम्ही महाविद्यालयास हे प्रशस्तीप्रत्र प्रदान करीत आहोत.

दिनांक -

वैद्यकीय अधिकारी
आरोग्य अधिकारी
प्राथमिक आरोग्य केंद्र,
कुऱ्हा ता.तिवसा जि.अमरावती
डॉ. सरीता जेन

Arts & Science College 160 KURHA

वैद्यकीय अधिकारी
आरोग्य अधिकारी
प्राथमिक आरोग्य केंद्र,
कुऱ्हा ता.तिवसा जि.अमरावती
डॉ. एस. बी. गोफने

Principal
Arts & Sci. College
Kurha

श्री संत गाडगे महाराज मिशन, संचालित

श्री संत गाडगे महाराज परमधाम वृध्दाश्रम

वलगांव, ता.जि. अमरावती

रजि.नं.एफ ९९१

जा.क्र. श.ग.पु /२२/२८ दिनांक : / /

प्रति,

मा. प्राचार्य डॉ.अरविंद देशमुख

कला व विज्ञान महाविद्यालय,

कुरहा.

महोदय,

ज्या समाजात आपण राहतो त्या समाजाचे प्रश्न जाणून घेऊन व त्या प्रश्नांचे भान समोर ठेऊन कार्यतत्पर असणारे आपले महाविद्यालय आहे. युवकांचा व्यक्तिमत्व विकास व्हावा या दृष्टीने महाविद्यालयाचा समेयो विभाग आणि इतर विभागांद्वारे विविध उपक्रम राबविले जातात त्यातिलच एक अत्यंत महत्वाचा उपक्रम म्हणजे आपल्या महाविद्यालयाच्या स्वयंसेवकांनी आमच्या वृद्धाश्रमास दिलेली भेट होय.

वर्तमानयुगातील सर्वात महत्वाची समस्या म्हणजे वृद्धांची समस्या तसेच या काळात वृद्धांसोबत असणारा संवाद देखील हरवत चाललेला आहे. अनेक मुले आपल्या आईवडीलांना वृद्धाश्रमात ठेवतात. अशा या वृद्धाश्रमात असणाऱ्या वृद्धांसोबत आपल्या महाविद्यालयाच्या विद्यार्थ्यांचा संवाद व्हावा. या उद्देशाने आपण आमच्या वृद्धाश्रमास भेट दिली. आणि वृद्धा सोबत आपला मौल्यवान असणारा एक दिवस व्यतीत केला. त्यांचेसोबत दिनचर्या करून त्यांच्या व्यथा जाणून घेतल्या. तसेच त्यांचेसोबत सहभोजनही केले. ही बाब अत्यंत स्मृतीय आहे. अशा उपक्रमांच्या माध्यमातून संवेदनशील आणि संस्कारक्षम युवापिढी निर्माण करणाऱ्या आपल्या महाविद्यालयाप्रती मनस्वी आभार!

Principal
Arts & Sci. College
Kurha

Arts & Science College 160 KURHA

सचिव / संचालक
श्री गाडगे महाराज मिशन मुंबई अंतर्गत
श्री गाडगे महाराज परमधाम वृद्धाश्रम
वलगांव, ता.जि.अमरावती

पत्रव्यवहाराचा पत्ता : श्री. संत गाडगे महाराज परमधाम वृध्दाश्रम, पोलीस स्टेशन जवळ, वलगांव,ता.जि.अमरावती ४४४८०१
भ्रमणध्वनी क्रमांक : ८८८८४३३२८६ , ७७२१९९५५९२ Email ID : debugmv@gmail.com, avkashborse@gmail.com

भा.ज.पा.

सौ. सुनंदा गजानन काकड
जि.प.सदस्या

संपर्क पत्ता : मु.पो.सेमाडोह, ता.चिखलदरा, जि.अमरावती. Ph: 9226607706 - Mob. 9209311952

जा.क्र. 2/2018

दि.04/04/2018

प्रति,

मा.प्राचार्य, डॉ.अरविंद व. देशमुख

कला व विज्ञान महाविद्यालय, कु-हा

ता. तिवसा, जि. अमरावती

महोदय,

आपल्या कुशल मार्गदर्शनाखाली व नेतृत्वाखाली आपल्या महाविद्यालयाच्या विद्यार्थ्यांनी दि.२४/४/२०१८ रोजी गवळीढाणा(तांडा) येथे भेट दिली व या भीषण आगीमध्ये उध्वस्त झालेल्या कुटुंबियांची आस्थेने विचारपूस करून त्यांची गरज लक्षात घेऊन गृहोपयोगी वस्तूची मदत केली.आपण केलेली ही मदत सर्वस्व गमावलेल्या लोकांच्या दु:खी मनावर फुंकर घालण्यास निश्चितच महत्वपूर्ण, कौतुकास्पद आणि अभिनंदनीय आहे. विशेष बाब म्हणजे, सर्वप्रथम मदत करण्याकरिता सरसावणारे आपले महाविद्यालय हे पहिले होय.

आपल्या नेतृत्वाखाली सामाजिक प्रश्नांचे भान ठेवून कार्य करणा-या विचारधारेचे आपले महाविद्यालय आहे याचा प्रत्यय या भेटीप्रसंगी आम्हाला आला. सामाजिक भान केवळ उक्तीनेच नव्हे तर कृतीने सिद्ध करणाऱ्या आपल्या महाविद्यालयातून संवेदनशील व संस्कारक्षम अशी युवापिढी अस्तित्वात येईल या विश्वासासह यशस्वीपणे वाटचाल करणाऱ्या आपल्या महाविद्यालयाला पुढील वाटचालीकरिता मन:पूर्वक शुभेच्छा व आभार.

धन्यवाद!

Arts & Science College 160 KURHA

S. G. Kakad
सौ.सुनंदा गजानन काकड
जि. प. सदस्या, अमरावती

बेटी बचाओ, बेटी पढाओ

आभारपत्र

प्रति,

मा.अध्यक्ष

सकुळ साळी समाज, अर्जुन नगर,

अमरावती.

महोदय,

आमच्या महाविद्यालयाचा विविध सामाजिक कार्यातील सहभाग बघुन आपण आपल्या समस्त समाज बांधवाकडून आम्हाला मोठया प्रमाणावर अतिशय चांगल्या दर्जाचे कपडे संकलित करून दिलेत.याकरिता, आपल्या सर्व समाजबांधवाना मनःपूर्वक धन्यवाद!

आमच्या महाविद्यालयाने विविध ठिकाणी निर्माण झालेल्या आपत्तीच्या प्रसंगी अतिशय चांगल्या पद्धतीने मदत कार्य केलेले आहे.आपल्या या सहयोगामुळे यावर्षी दिवाळीच्या पार्श्वभूमीवर अत्यंत गरीब विद्यार्थ्यांना हे कपडे देता आले याचा आम्हाला अतिशय आंनद आहे. आपल्या कडील उर्वरित कपडे देखील योग्य ठिकाणी निश्चितपणे गरजवंतांपर्यंत पोहचविल्या जातील.

आपल्या या मानव सेवेच्या कार्याबद्दल आपणांस पुनश्चः एकदा मनःपूर्वक धन्यवाद!

आपला

Arts & Science College 160 KURHA

प्राचार्य डॉ. अरविंद ग.देशमुख

Principal
Arts & Science College
Kurha

श्रीराम शिक्षण संस्था, धामणगांव रेल्वे द्वारा संचालित

कला व विज्ञान महाविद्यालय, कुऱ्हा.

NAAC Accredited - 'B' Grade

ता. तिवसा, जि. अमरावती – ४४४७०९ दुरध्वनी – ०७२२५/२२५५९५

Email - Principalasc160@gmail.com Website : www.ascollegekurha.org

अध्यक्ष
मा. अरूणभाऊ ज. अडसड
आमदार, विधान परिषद
भ्रमणध्वनी – ९४२२८५५१११

प्राचार्य
डॉ. अरविंद व. देशमुख
एम.ए., पीएच.डी.
भ्रमणध्वनी – ९६०४०७२९२०

जावक क्र. ७|२०१९ दिनांक २८|११|२०१९

आभारपत्र

प्रति,

मा. श्री. बापूसाहेब देशमुख
संचालक, संत गाडगेबाबा आदिवासी आश्रम शाळा,
नागरवाडी (पूज्यनीय संत गाडगेबाबांचे अंतिम श्रद्धास्थान)

महोदय,

"मानवता हाच धर्म" हे ब्रीद आपल्या उक्तीने व कृतीने पटवुन देणारे थोर संत कर्मयोगी गाडगेबाबा यांच्या दशसुत्रीला अनुसरून महाविद्यालयात अनेक नाविन्यपूर्ण उपक्रम राबविले जातात त्यापैकीच एक महत्वाचा उपक्रम म्हणजे संत गाडगेबाबा यांच्या पुण्यतिथी च्या कार्याचे महत्व जाणून आपल्या सहकार्याने आम्हांला मोठ्या प्रमाणावर उबदार कपडे उपलब्ध करुन दिलेत. आपण दिलेल्या या गरम कपडयांचे वितरण आम्ही संत गाडगेबाबा यांच्या पुण्यतिथीचे औचित्य साधुन कु-हा परिसरातील अशोकनगर,अंजनसिंगी,बोर्डा, चनुष्टा,काळागोटा, कौंडण्यपुर,अंजनवती, धामणगांव रेल्वे आणि कु-हा अशा विविध आठ गावांमध्ये गरजु व गरीब लोकांना केले.

ऐन कडाक्याच्या थंडीमध्ये आपण दिलेली ही मदत अत्यंत अमूल्य ठरली असल्यामुळे ग्रामातील लोकांनी आपणाप्रती अत्यंत कृतज्ञता व्यक्त केलेली आहे.

आपण महाविद्यालयाला दिलेल्या या संधीमुळे आम्हांला गाडगेबाबांच्या सेवाकार्यात मोठया प्रमाणावर सहभागी होता आले, याचा अतिशय आनंद आहे. याकरिता, आम्ही आपले सदैव आभारी आहोत.

धन्यवाद!

आपला

प्राचार्य डॉ.अरविंद व.देशमुख
Principal
Arts & Science College
कला व विज्ञान महाविद्यालय, कु-हा

मान्यवरांचे अभिप्राय

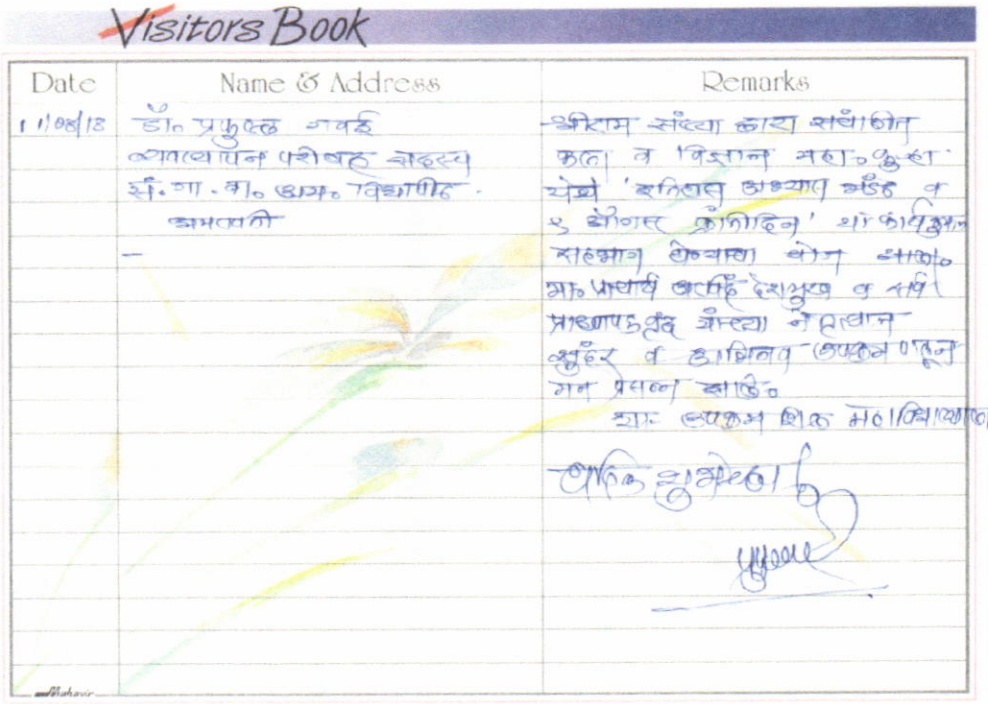

Visitors Book

Date	Name & Address	Remarks
1/10/18	डॉ. प्रफुल्ल गवई व्यवस्थापन परिषद सदस्य संत गा. बा. अम. विद्यापीठ. अमरावती	श्रीराम संध्या काय साधांतील कला व विज्ञान महा. कुरहा येथे 'इतिहास अध्यापन पद्धत व 5 डीएस्ट्र प्रोजेक्ट' या कार्यक्रमास सहभाग घेण्याचा योग आला. मा. प्राचार्य डॉ. देशमुख व सर्व प्राध्यापकवृंद यांच्या नेतृत्वात सुंदर व शिस्तबद्ध आयोजन पाहून मन प्रसन्न झाले. या आयोजन शिक्षक महाविद्यालय अधिक दृढ होईल.

मा. डॉ. प्रफुल गवई (व्यवस्थापन समिति सदस्य, संत गाडगे बाबा अमरावती विद्यापीठ, अमरावती)

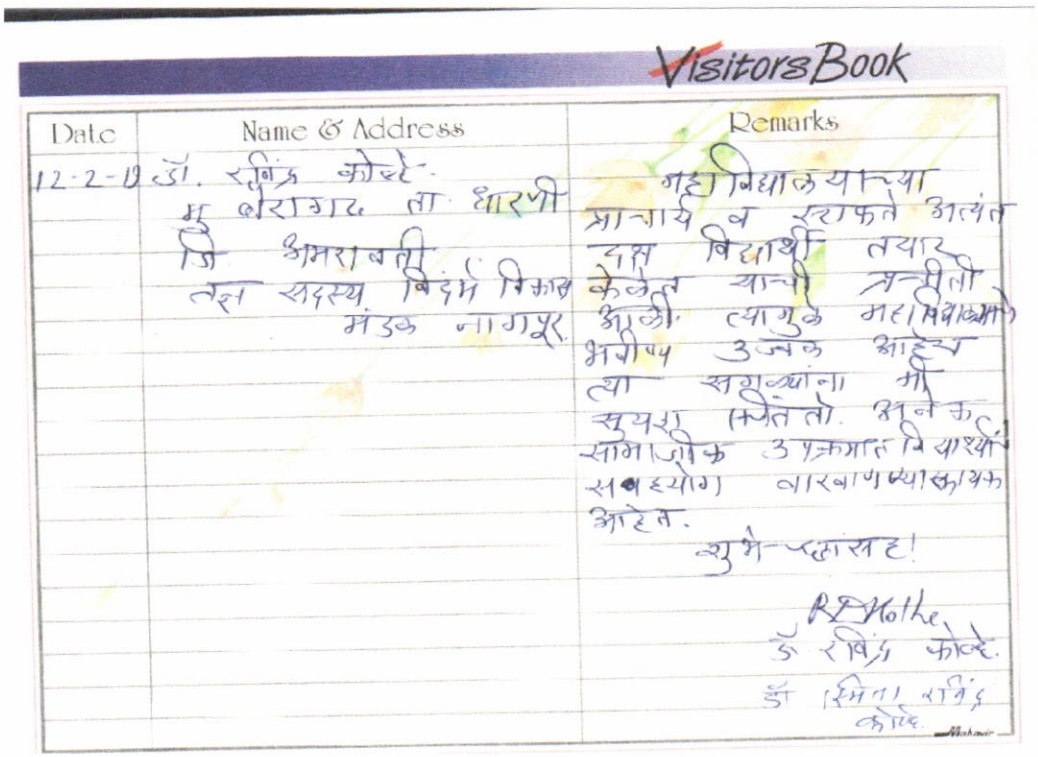

Visitors Book

Date	Name & Address	Remarks
12-2-19	डॉ. रविंद्र कोल्हे. मु. हिवरागड ता. धारणी जि. अमरावती तज्ञ सदस्य विदर्भ विकास मंडळ नागपूर.	महाविद्यालयाच्या प्राचार्य व स्टाफने अत्यंत दक्ष विद्यार्थी तयार केलेत याची प्रचीती आली. त्यामुळे महाविद्यालयाचे भविष्य उज्वल आहे. त्या सगळ्यांना मी सुयश चिंतितो. अनेक सामाजिक उपक्रमात विद्यार्थ्यांचे सहयोग वारंवार घ्यावयास आहेत. शुभेच्छा! डॉ रविंद्र कोल्हे. डॉ रमिता रविंद्र कोल्हे.

मेळघाटातील देवदूत पदमश्री डॉ. रविंद्र कोल्हे (सामाजिक कार्यकर्ते)

Arts & Science College 160 KURHA

Principal
Arts & Sci. College
Kurha

Shriram Education Society, Dhamangaon, Rly.

Arts & Science College, Kurha

National Service Scheme Organized

Organic Farming Workshop

Students Attendance

Date - -21/ 08/2019

Sr. No.	Name of Students	Class	Sign
1	Ku. Bhumika P. Pawar.	B.A. II sem-3	Pawar.
2	Rohit Ajabrao Bhalavi	B.A I st	Bhalavi
3	Sushma D. Sultare	B.A. I	D Sultare
4	Damini D. Chavhan	B.A. I	D.D. Chavhan
5	Ku. Jayashris. More.	B.A. I	J.S. More
6	Ku. Isha Sunil Nagpure	B.A I	Inagpure
7	Ku. Dipali Vilasrao Telamore	B.A. I	D.V. Telamore
8	Chetan S. Chincle.	B.A. III	Chetan
9	Vishal U. Thakare	BA I st	[illegible]
10	Ku. Manisha G. Shende	B.A - I	M.G. Shende.
11	Ku. Sneha V. Telmore	B.A - I	S.V. Telmore
12	Saurabh B. Hivarale	B.A. - I	S.B. Hivarale
13	Ashwini G. Gaygole	B.A - III	[illegible]
14	Reshma D. Sultare	B.A III	D Sultare
15	Shraddha R. Raut	B.A III	S.R. Raut
16	Swati P Ghatol	B.A III	Ghatol
17	Gauri R Sunsaut	B.A III	Sunsaut
18	Bhumika R Pawar	M.A I	B R Pawar
19	Damini Turange	B.A. II	Damini
20	Shr. Arna Pokan	B.A. II	APokan
21	Komal N. Turunge	B.A. I	N. Turunge
22			

Arts & Science College 160 KURHA

Principal
Arts & Sci. College
Kurha

Shriram Education Society, Dhamangaon, Railway

Arts & Science College, Kurha

National Service Scheme Organized

Eye Check-up Camp

Students Attendance

Date - -28/ 08/2019

Sr. No.	Name of Students	Class	Sign
1	Rohit Ajabrao Bhalavi	B.A I st	RABhalavi
2	Ku. Bhumika P. Pawar.	B.A. III	Pawar.
3	Ku Isha S. Nagpure	B.A I	Ingpure.
4	Saniksha Posti	B.A. I	S.P.
5	Kiran Ambe	B.A. I.	K.
6	Ku. Jayashri S. More	B.A. I	J.S. More
7	Ku. Dipali Vilasrao Telamore	B.A. I	D.V. Telm.
8	Chetan S. Chincle.	B.A. III	Chetan
9	Vishal Gajanan Thakare	BA III	[illegible]
10	Virendra S. Landage	B.A.(I)	V. Landge
11	Akash. A. Chele	B.A. I	Akash
12	Ku. Manisha gopal shende	B.A. I	M.G. Shende.
13	Ku. Sneha V. Telmore	B.A. I	S.V. Telmore
14	Ashish S. Chele	B.A. I	A.S. Chele
15	Nagesh. Lole	B.A. I	N. Lole
16	Akshay S. Chirde	B.A. I	AS. Chirde
17	Ashwini G. Gaygole	B.A. III	[illegible]
18			
19			
20			

Arts & Science College 160 KURHA

Principal
Arts & Sci. College
Kurha

कला व विज्ञान महाविद्यालय, कुही

महात्मा गांधी, शास्त्रीजी जयंती विभाग राष्ट्रीय सेवा योजना

उपस्थिती पत्रक दि. 2 अक्टू 2021

अ. क्र	विद्यार्थ्यांचे नाव	सही
1	कु. आकांक्षा चौधरी	
2	कु. आकांक्षा कुरळकर	
3	अक्षय दांडोकार	
4	अक्षय पोकळे	
5	अनिकेत वाघ	
6	अनिकेत नेवारे	
7	कु. अंकिता डोंगरे	
8	कु. अंकिता राऊत	
9	कु. अनुजा तोंडे	
10	निशांत नांदुरकर	N. Nandurkar
11	कु. प्रियंका कुरवाडे	
12	रोहित भलावी	
13	चित्रकेश रिंगाळे	R Thakur
14	कु. साक्षी मेहरे	S. Mehare
15	Samiksha Landge	S Landge
16	सतीश खंगार	S Khangar
17	कु. गायत्री निरतोडे	
18	कु. कल्याणी मेहकरे	
19	कु. मोनिका शेळके	
20	कु. निकिता कुरसुरे	
21	पवन पांडिते	
22	कु. प्रियंका घोटे	
23	कु. वैष्णवी सोनटक्के	
24	कु. रुपाली सावे	

Arts & Science College 160 KUHI

Principal Arts & Science College Kuhi

Shriram Education Society, Dhamangaon Raiway

Arts & Science College, Kurha

Dept.of History& Student Development Cell Jointly Organized

Felicitation of Corona Warriors

Date – 28/9/2021 Time- 12.00 To 5.00

Sr.No.	Name of Students	Class	Sign
1	कु. तनुजा र. आमले	एम. ए. I	R. Amole
2	कु. प्रणाली पोकळे	बी. ए. I	P. Pokale
3	हर्षल दारोकार	बी. ए. I	H. Darokar
4	कु. वैष्णवी सोनटक्के	बी. ए. II	V. Sontakke
5	कु. रुपाली सारवे	बी. ए. II	Ku. R. Sarve
6	वैभव डबाके	बी. ए. II	V. Dabake
7	कु. आकांक्षा कुरळकर	बी. ए. I	Kurdkar
8	कु. पायल पराळे	एम. ए. I	P. Parale
9	कु. अपर्णा जोशी	बी. ए. II	Ku. A. Joshi
10	अक्षय पोकळे	बी. ए. I	A. Pokale
11			
12			
13			
14			
15			
16			
17			

समन्वयक
विद्यार्थी विकास विभाग
कला व विज्ञान महा, कुरहा

Arts & Science College 160 KURHA

Principal
Arts & Science College
Kurha

Shriram Education Society, Dhamangaon Railway

Arts & Science College, Kurha

Parents Committee & Student Development Cell Jointly Organized

Amrutmahotsavi Satkar

Date – 21 Oct.2021 **Time- 12.00 To 5.00**

Sr.No.	Name of Students	Class	Sign
1	Vaibhav Dahake	B.A II	
2	Tejas Anle	B.A.I	TAmale
3	Geeta Suke	B.A II	GSur
4	Akshay Darokar	B.A I	A Darokar
5	Vaishanvi Sontake	B.A III	vaishanvi Sonatake
6	Priyanka Dakhore	B.A III	P Dakhore
7	Payal Parale	M.A I	P Parale
8	Aepita Joshi	B.A.II	AJoshi
9	Ankita Thombare	B.A.I	Ankita –
10	Anit Shelokar	B.A II	Anit Shelokar
11	wafiya Mumtaz	B.A II	W Mumtaz
12	Mrunali Nieware	B.A.III	MNiewar
13	Rutuja Amale	M.A.I	RAmale
14			
15			

समन्वयक
विद्यार्थी विकास विभाग
कला व विज्ञान महा. कुरहा

Principal
Arts & Sci. College
Kurha

Shriram Education Society, Dhamangaon Raiway

Arts & Science College, Kurha

Dept.of History& Student Development Cell Jointly Organized

Felicitation of Corona Warriors

Date – 28/9/2021 Time- 12.00 To 5.00

Sr.No.	Name of Students	Class	Sign
1	Tejas Amale	B.A.I	T Amale
2	Rupali Sarve	B.A.II	R Sarve
3	Geeta Sulke	B.A.II	G Sulke
4	Arpita Jaglri	B.A.II	A.Jaglri
5	Vaishali Telmore	B.A.II	V.Telmore
6	Anuja Londe	B.A.I	A Londe
7	Bhagyshri Wadiwa	B.A I	B Wadiwa
8	Vishal Sursaut	B.A.I	V.Sursaut
9	Suvarna Kambale	B.A.I	S.Kamb
10	Shrutika Tirmare	B.A.I	Shru T.
11	Akshay Pokale	B.A.I	A Pokale
12	Vaishnvi Raut	B.A.II	V Raut
13	Priyanka Dakhore	B.A.I	P Dakhore
14			
15			
16			
17			

समन्वयक
विद्यार्थी विकास विभाग
कला व विज्ञान महा. कुरहा.

Arts & Science College 160 KURHA

Principal
Arts & Sci. College
Kurha

Shriram Education Society, Dhamangaon Raiway

Arts & Science College, Kurha

Parents Committee & Student Development Cell Jointly Organized

Visit to Prashnchinh Ashramshala

Date 20/10/2021 Time- 12.00 To 5.00

Sr.No.	Name of Students	Class	Sign
1	Nagesh Lute	B.A. III	Nlute
2	Akshay Chirade	—,,—	Achirde
3	Kajal Panchbuddhe	—,,—	K. Panchbuddhe
4	Komal Deshkar	—,,—	K. Deshkar
5	Rutuja Amale	M.A. I	RAmle
6			
7			
8			
9			
10			
11			
12			
13			

समन्वयक
विद्यार्थी विकास विभाग
कला व विज्ञान महा. कुरहा

Arts & Science College 160 KURHA

Principal
Arts & Science College
Kurha

कला व विज्ञान महाविद्यालय, कुऱ्हा

बळीराजाचा बैलजोडी सह विभाग रासेयो (राष्ट्रीय सेवा योजना)

सहकार

उपस्थिती पत्रक दि.

अ. क्र	विद्यार्थ्यांचे नाव	सही
1	हर्षल दारोकर	H Darokar
2	अक्षय पोकळे	A Pokale
3	संकेत राऊत	S Raut
4	नागेश कुटे	N-Kute
5	वैभव डहाके	V Dahake
6	रेणुका आमले	R Amale
7	अभिजित बाखडे	A Bakhade
8	मयूर गावंडे	M. Gawande
9	प्रणाली पोकळे	P. Pokale
10	आकांक्षा पुरळकर	A Purlalkar
11	वैष्णवी संतुकाने	V. Santukhe
12	रुपाली सावळे	R. Savle
13	अर्पिता जोशी	A. Joshi
14	गीता सुळके	G Sulke
15	विशाल ठाकरे	V. Thakare
16	सोनी मेहरे	S Mehare
17	पल्लवी सुर	P Sure
18	चंदन ठाकरे	C. Thakare
19	प्रेम लांडगे	P. Landge
20	अनिल शेळकार	A Shelkar

Programme Officer
Arts & Science College
Kurha

Arts & Science College 163 KURHA

Principal
Arts & Sci. College
Kurha

कला व विज्ञान महाविद्यालय, कुऱ्हा

राष्ट्रीय सेवा योजना विभाग

दीपावली स्नेह उपस्थिती पत्रक दि. 2 नोव्हेंबर 2021

मिलन सोहळा कार्यालय

अ. क्र	विद्यार्थ्यांचे नाव	सही
1	नागेश लुटे	N Lute
2	वैभव ठाकरे	V Thakre
3	विशाल ठाकरे	V Thakare
4	हर्षल दारोकार	H Darokar
5	अमित शेलोकार	A. g. Shelokar
6	अक्षय पोकळे	A. Pokale
7	कार्तिक बडकरा	K. Badkar
8	जयश्री गायगोले	J. Gaigole
9	प्रणाली पोकळे	P. Pokale
10	आकांक्षा कुरळकर	A. Kuralkar
11	स्वप्नील गुल्हाने	S. Gulhane
12	निकिता शिरकरे	N. Shirkare
13	मयूर गोडे	M. Gode
14	नेहा अनाले	Neha Anale
15	चेतन मोहोड	C. Mohoda

Programme Officer
Arts & Science College
Kurha

Principal
Arts & Sci. College
Kurha

कला व विज्ञान महाविद्यालय, कु-हा

राष्ट्रीय सेवा योजना दिन विभाग

उपस्थिती पत्रक दि. 24 अगस्त 202

अ. क	विद्यार्थ्यांचे नाव	सही
1	विशाल ठाकरे	V Thakare
2	वैभव डहाके	V Dahake
3	वैष्णवी सोनटक्के	V Sonatakke
4	अंकिता ठोंबरे	A Thombare
5	सतीश खंगार	Satish Khangar
6	प्रथमेश दिंगळे	P Dingane
7	रीना कामडी	R Kamadi
8	सागर तेलमोरे	Sagar Telmore
9	साक्षी भोयर	Sakshi Bhoyar
10	साक्षी भलावी	Sakshi Bhaw
11	सलोनी शिंगाडे	S Sh
12	समीक्षा पोस्ती	S. Posti
13	स्वप्नील खोळे	S. Khole
14	तेजस आमले	T Amale
15	सृष्टी राऊत	S. Raut
16	सुलोचना सुलताने	S. Sultane
17	तेजस वानखडे	T Wankhade
18	कु. प्रगती देवाडे	P. Dev
19	कु. दिपाली ठाकरे	Dipali Thakar
20	काजल पेनकुर्ले	K Pen
21	कु. रुपाली खांडे	R Sarve
22	विद्या राठोड	
23	शैलेश इंगळे	
24	चंचल ठाकरे	

कला व विज्ञान महाविद्यालय, कु-हा

राष्ट्रीय सेवा योजना विभाग

उपस्थिती पत्रक दि. 24 ऑक्टो 2022

अ. क	विद्यार्थ्यांचे नाव	सही
25	अजय चव्हाण	Achavan
26	चैतन्य ठाकूर	Chaithakur
27	हरीश पवार	H Pawar
28	दिव्या कुंभरे	Dkumbhare
29	वैष्णवी सोनटक्के	V Sontakke
30	रुपाली सावंत	R Sawant
31	प्रियंका थोटे	P Thote
32	साक्षी डवरे	S Dawre
33	पल्लवी रावेकर	Pallavi Ravekar
34	प्रथमेश वंजारे	प्रवंजारे

Programme Officer
Arts & Science College
Kurha

Principal
Arts & Sci. College
Kurha

कला व विज्ञान महाविद्यालय, कु-हा

महात्मा गांधी, लालबहादुर शास्त्री विभाग
जयंती

उपस्थिती पत्रक

दि. 2 ऑक्टो 2021

अ. क्र	विद्यार्थ्यांचे नाव	सही
25	वैभव डहाके	Dahake
26	आकाश चौले	A Choile
27	अश्विनी कुन्हे कर	A.Shwini Kunhe
28	गौरी देशमुख	Gdeshmukh
29	कु. किरण आंबे	K Ambe
30	कु. समीक्षा पोस्ती	S Posti
31	विशाल [illegible]	[illegible]
32	कु. प्रेरणा लांडगे	P Landge
33	कु. रिना कामडी	R. Komadi
34	रितिक सावळे	R Salvale

Programme Officer
Arts & Science College
Kurha

Arts & Science College KURHA

Principal
Arts & Sci. College
Kurha

कला व विज्ञान महाविद्यालय, कुऱ्हा

ब्लॉकिट, कपडे वाटप विभाग राष्ट्रीय सेवा योजना

संत गाडगे बाबा पुण्यतिथी उपस्थिती पत्रक दि. 20 डिसेंबर 2021

अ. क्र	विद्यार्थ्यांचे नाव	सही
1	वैभव ठाकरे	V Thakare
2	विशाल ठाकरे	V Thakare
3	नागेश लुटे	N Lute
4	मयूर गौंड	M. Gaunda
5	हर्षल दारोकार	H. Darokar
6	अमित शेलोकार	A. Shelokar
7	अभिजित बारेकर	A. Bodhmal
8	शैलेश पोकळे	S. Pokale
9	संकेत राऊत	S. Raut
10	रत्नदीप आमले	R. Amale

Programme Officer
Arts & Science College
Kurha

Principal
Arts & Sci. College
Kurha

कला व विज्ञान महाविद्यालय, कु-हा

संतगाडगे बाबा जयंती विभाग

स्वच्छता अभियान उपस्थिती पत्रक दि. 23/2/2022

अ. क्र	विद्यार्थ्यांचे नाव	सही
1	वैभव ठाकरे	V. Thakare
2	विशाल ठाकरे	V. Thakare
3	गौरी देशमुख	G Deshmukh
4	आकाश चौहे	A Chahe
5	जयश्री मोरे	J. More
6	अंकुश शाहू	A. Shahu
7	दिपाली ठाकरे	D. Thakare
8	निकिता दमाये	N. Damaye
9	पायल पोकळे	P. Pokale
10	नागेश लुटे	N. Lute

Programme Officer
Arts & Science College
Kurha

Arts & Science College 160 KURHA

Principal
Arts & Sci. College
Kurha

कला व विज्ञान महाविद्यालय, कु-हा

संतगाडगेबाबा पुण्यतिथी विभाग

उपस्थिती पत्रक दि. 20 डिसेंबर 2022

अ. क्र	विद्यार्थ्यांचे नाव	सही
1	वैभव ठहाके	Thaker
2	विशाल ठाकरे	V. Thakare
3	वैष्णवी सोनटक्के	V. Sontakke
4	रुपाली सावे	R. Sawe
5	अर्पिता जोशी	Arpita Joshi
6	अंकिता ठोंबरे	A Thombare
7	अनुश्री राऊत	Anuja Raut
8	अजय ठाकरे	A Thakre
9	धीरज पवार	D Pawar
10	गीता सुळके	Geeta Sulke
11	हर्षल दमाहे	H. Damahe
12	पल्लवी सुने	P. Sune
13	नीलम सुरजुसे	N. Surjuse
14	कुणाल गडलिंग	K. Gadling
15	मनीषा सोनोने	M. Sonone
16	निकेश पाटील	N. Patil
17	हर्षिनी तुरंगे	D. Turunge
18	अनिकेत कोल्हे	A. Kolhe
19	चेतन ठाकरे	C Thakare
20	अनुराग पोकळे	A Pokale
21	नागेश लुटे	N Lute

Programme Officer
Arts & Science College

Principal
Arts & Science College
Kurha

Arts & Science College 160 KURHA